



Le tourisme responsable  
à la portée de toutes vos envies

Villages vacances, résidences locatives, campings...

**2026** PRINTEMPS/ÉTÉ

# Le sommaire de vos vacances



## À LA MER

### Corse

Belgodère	82
Bravone	83
Marines de Bravone	84
Poggio-Mezzana	82
Saint-Florent	81
Ste-Lucie-de-Porto-Vecchio	83

### Alpes-Maritimes

Cannes/Mandelieu	85
Mandelieu	85

### Var

Fayence	88
Grimaud	87
Le Lavandou	16
Le Pradet	18/69
Saint-Raphaël	20
Saint-Aygulf	87
Six-Fours-les-Plages	86
Solliès-Toucas	89

### Bouches-du-Rhône

Carnoux-en-Provence	89
---------------------	----

### Hérault

Cap-d'Agde	90/91
Marseillan-Plage	90
Palavas-les-Flots	91
Vendres-Plage	92
Vias	68

### Aude

Port-Leucate	22/67
--------------	-------

### Pyrénées-Orientales

Port-Barcarès	93
Saint-Cyprien-Plage	94
Sainte-Marie-Plage	94
Torreilles	93

### Pyrénées-Atlantiques

Biarritz	96
Saint-Jean-de-Luz	96
Urrugne	97

### Landes

Léon	24
Mimizan	95
Seignosse-Océan	26/66

### Gironde

Gujan-Mestras	99
---------------	----

### Charente-Maritime

Île de Ré/Le Bois-Plage	30
Île d'Oléron/St-Trojan	28/65
Saint-Georges-de-Didonne	97
Royan	98
Saint-Palais-sur-Mer	98

### Vendée

Brétignolles-sur-Mer	100
Le Château-d'Olonne	99
Longeville-sur-Mer	73

### Loire-Atlantique

Le Pouliguen	101
Pornichet	100
Préailles	32

### Morbihan

Rochefort-en-Terre	102
Quéven	101
Saint-Philibert	72

### Finistère

Audierne	103/104
Beg Meil	72
Morgat	103
Pont-Aven	104

### Côtes-d'Armor

Perros-Guirec	105
Sables-d'Or-les-Pins	105

### Ille-et-Vilaine

Saint-Briac-sur-Mer	106
Le Tronchet/Saint-Malo	106

### Manche

Gouville-sur-Mer	36/64
Saint-Pair-sur-Mer	34/63

### Calvados

Asnelles	38
Cabourg	108
Honfleur/Boulleville	107
Gonneville-sur-Honfleur	107

### Seine-Maritime

Mers-les-Bains/Le Tréport	108
---------------------------	-----



## À LA CAMPAGNE

### Arrière-pays provençal

Buis-les-Baronnies	52/70
Gréoux-les-Bains	113
Labeaume	54
Vallon-Pont-d'Arc	113

### Grand Sud-Ouest

Gramat - Rocamadour	114
Montclar-de-Quercy	114
Saint-Geniès	56
Sarlat	111

### Limousin/Val de Loire

Azay-le-Rideau	109
Beynat	110
Chinon	48
Treignac	71

### Vosges/Alsace

Bergheim	109
----------	-----

### Vendée/Maine-et-Loire

Damvix	58
Saumur	110

### Languedoc-Roussillon

Gaujac/Pont du Gard	111
---------------------	-----

### Auvergne

Ardes-sur-Couze	50
-----------------	----

### Aveyron

Pareloup/Le Charrouzech	71
Rignac	112
Saint-Geniez-d'Olt	112



## EN VILLE

Paris	60/61
-------	-------



## À LA MONTAGNE

### Alpes

Alpe-d'Huez	118
La Clusaz	115
La Foux-d'Allos	118
La Toussuire	116
Les Gets	117
St-François-Longchamp	116
Saint-Gervais	117
Saint-Jean-d'Aulps	44
Valloire	46

### Jura

Les Moussières	42
----------------	----

### Puy-de-Dôme

Super-Besse	115
-------------	-----

### Pyrénées

Ax-les-Thermes	119
Cauterets	119
Saint-Lary	40



## À L'INTERNATIONAL

### Espagne

Alcoceber	121
Barcelona	74
Calella	74
Cambrils	77/123
Castellón	77
Coma-Ruga	75
Jávea/Dénia	122
L'Estartit	120/122
Palamós	73
Platja d'Aro	121
Tarragone	76
Vilanova i la Geltrú	75

### Portugal

Aveiro	79
Lagos	78
Lisbonne	79
Nazaré	78



Village Vacances passion



# Retrouvez les destinations de vos envies !



À la mer - À la montagne - À la campagne  
En ville - À l'international





# Quelle formule de séjour vous correspond ?



Choisissez parmi les 3 formules de séjour proposées celle qui vous ressemble. En formule Flexipass, en location ou en séjour hôtelier, laissez libre cours à vos préférences tout en maîtrisant parfaitement votre budget vacances.



## Formule Flexipass

Profitez du sur-mesure !

La formule flexible pour profiter de vos vacances selon vos envies du moment !

**Trois choix possibles :** nuit + petit déjeuner, demi-pension ou pension complète.

Vous pourrez ainsi découvrir à votre gré une restauration gourmande réalisée par nos chefs.

**Quel que soit votre choix, les animations sont comprises.**

**En option :**

- la **formule VIP** incluant le ménage quotidien... plus de temps pour vos loisirs ;
- possibilité de réserver votre déjeuner pour une arrivée en matinée (sur réservation et avec participation).



Vos vacances en autonomie

## Formule location

Un hébergement est mis à votre disposition et vous profitez à souhait des animations proposées par le village vacances.

**En option :**

- la **formule VIP** incluant la fourniture des draps, les lits faits à votre arrivée, le linge de toilette et le ménage de fin de séjour...
- la **formule Confort +** incluant la fourniture des draps et du linge de toilette ;
- sur certains villages, possibilité de panier garni ou de repas sur commande.

## Formule hôtelière

Un accueil à la nuitée (petit déjeuner parfois inclus sur certaines destinations).

Possibilité de réserver votre déjeuner ou dîner (sur demande).

Le linge de toilette est fourni, vous profitez d'un accès Internet et le ménage de fin de séjour est inclus.

Vous recherchez une chambre à la nuitée





# Choisissez votre ambiance de vacances!

Que les vacances soient pour vous plutôt festives, sportives ou simplement sous le signe de la détente, Vacances passion a décliné trois gammes de séjours, aux couleurs de vos envies. Des tendances à retrouver sur nos villages vacances, campings et résidences locatives.

Suivez le guide...



## Gamme FUN ET PARTAGE



Fun et  
partage

**Une ambiance où les loisirs et l'animation rythment vos journées, mais toujours à votre rythme !**

Nos équipes vous proposent des activités variées, pour petits et grands.

- > Une animation familiale en journée
- > Des clubs enfants par tranche d'âge
- > Des animations en soirée
- > Des espaces de convivialité pour se rencontrer et échanger



## Gamme DÉCOUVERTE ET AVENTURE



Découverte  
et aventure

**Plutôt curieux et explorateur ? En route pour satisfaire votre curiosité...**

- > Des sorties et visites de la région
- > Un choix d'activités sportives sur place ou dans les environs
- > Des repas spéciaux adaptés aux explorateurs
- > Une immersion entre nature et culture



## Gamme DÉTENTE ET SÉRÉNITÉ



Détente  
et sérénité

**Confort et tranquillité au cœur de vos vacances !**

**Ici, le repos, c'est sacré. Prendre soin de vous, c'est essentiel.**

- > Des équipements et espaces de détente
- > Des animations douces
- > Des offres locales axées sur le bien-être
- > Des services de qualité





# Vivez l'expérience des villages vacances passion !

Dès votre arrivée, nous vous proposons de vivre un séjour construit autour de la convivialité, de la découverte des territoires et des gens, de l'authenticité... Une démarche que vous partagez tout naturellement lors de votre séjour. Situés principalement dans un cadre naturel verdoyant, nos hébergements vous permettent de goûter au plaisir d'un séjour détente ! Chalets, bungalows, mobile homes ou appartements... à vous de choisir l'environnement et le confort de vos vacances.



## Une ambiance chaleureuse et conviviale

Quoi de mieux qu'un pot d'accueil pour briser la glace et vous souhaiter la bienvenue ? Souriez, les vacances démarrent en beauté !

Nos équipes sont déjà aux petits soins, prêtes à vous faire vivre des moments mémorables.

Chaque jour, des rendez-vous pleins de bonne humeur vous attendent : quiz, loto, blind tests, olympiades... Que vous participiez ou que vous soyez le plus grand des supporters, il y en a pour tous les goûts !

Et le soir, place au spectacle : concerts en terrasse, soirées karaoké ou animations festives... On prolonge le plaisir jusque tard, parce que les vacances, ça se vit à fond !



## Des activités pour toute la famille

Avec Vacances passion, impossible de s'ennuyer !

Les sportifs pourront bouger en douceur avec l'aquagym, le yoga ou se défouler sur les terrains de tennis, volley ou basket.

Les curieux, eux, partiront à la découverte des trésors du coin, accompagnés d'un animateur ou d'un guide.

À pied ou à vélo, on prend le temps de savourer la beauté de la région !

Et ce n'est pas tout : certains villages proposent des activités à thème, gratuites ou à prix tout doux : initiation au golf, stage bien-être, baptême de plongée, reiki... Des petits plus qui font toute la différence pour des vacances vraiment uniques.

## Votre village de vacances accessible et inclusif

Tous nos villages vacances sont inscrits dans une démarche d'accueil inclusif, favorisant l'accès au tourisme et aux loisirs pour toutes et tous. Vous pourrez ainsi vivre des moments de détente et de partage en famille, en groupe ou entre amis avec plus de facilités. Le vivre ensemble est une force !



La majorité de nos villages proposent un accueil adapté aux personnes en situation de handicap moteur. Certains d'entre eux disposent également d'aménagements favorisant l'accueil de personnes en situation de handicap sensoriel ou mental.



Les villages bénéficiant du label Tourisme et Handicap sont identifiés par ces pictogrammes.



# Vos enfants sont à la fête !



Les vacances de vos bouts de chou et ados, c'est important !  
Vos enfants s'amuseront dans les clubs adaptés à chaque tranche  
d'âge et se retrouveront entre eux avec leur animateur pour des  
activités sportives, ludiques ou créatives.



3 mois/2 ans

## Un espace d'éveil au bébé club

Un espace rien que pour les tout-petits, plein de jeux d'éveil et pensé pour leur sécurité, de quoi rassurer les parents ! Nos animateurs prennent soin des plus jeunes avec douceur, en respectant leur rythme à eux. Et pour ceux qui veulent profiter d'un peu plus de temps libre, on propose même les repas encadrés par nos équipes spécialisées.



3/5 ans et 6/11 ans

## S'épanouir au club enfants...

Les vacances, c'est toujours mieux entre copains ! Entre activités, découvertes et sorties, ils vont s'éclater tout en éveillant leur curiosité. Jeu de piste, épreuves sportives, parties de Uno ou de Loups-Garous... On ne s'ennuie pas dans nos clubs enfants.

Et grâce à des jeux ludiques autour de la nature, ils apprendront en douceur à prendre soin de notre planète.



12/17 ans

## Un club ados 100 % fun !

Des vacances en mode détente et liberté ! Le programme d'activités est défini avec les jeunes en début de séjour pour des rendez-vous ponctuels. Vos ados se retrouveront dans une ambiance fun propice à la naissance de nouvelles amitiés. Ils peuvent également participer, s'ils le souhaitent, aux animations du village vacances.





Le tourisme écoresponsable,  
vous allez adorer !



Vacances passion est un acteur incontournable du tourisme responsable et solidaire. Sur nos villages, vous retrouvez toutes les valeurs et les engagements qui nous animent et font de votre séjour une expérience si particulière.



## Qu'est-ce qu'un village écolabellisé ?

Les villages Vacances passion travaillent à leur transition écologique. L'objectif à terme est que tous nos villages soient titulaires de l'Écolabel européen, certification du tourisme durable reconnue par l'Union européenne et attribuée par l'Afnor.

Concrètement, ce label vous garantit un engagement des structures d'accueil à une meilleure gestion des énergies et de la ressource en eau, la réduction des déchets et des produits chimiques, la qualité du cadre de vie et l'implication des salariés et des usagers.

Les villages de vacances titulaires de l'Écolabel européen sont identifiés par le logo ci-contre.



## Une restauration saine et durable pour éveiller les papilles !

Côté restauration, nos équipes proposent une cuisine raisonnée et équilibrée, afin de réduire le gaspillage alimentaire tout en offrant une carte goûteuse et de qualité qui éveille les papilles. Prendre soin à la fois de votre santé et de notre planète, c'est tout un art culinaire !

Ainsi, nous favorisons les produits de qualité, réduisons la consommation d'eau et d'énergie en cuisine... jusqu'à la valorisation des déchets.

Le repas est un moment de partage et de convivialité. En famille ou entre amis, on aime se retrouver autour d'une belle table dans une ambiance conviviale. Nos équipes ambassadrices du goût y contribuent quotidiennement.



## Bienvenue aux adeptes du deux-roues !

Vacances passion est partenaire de France vélo tourisme. Pour vous, c'est la garantie de bénéficier d'infos pratiques sur les itinéraires dédiés, de conseils pratiques et de services adaptés (location, abri vélos, outils de réparation...). Quel plaisir de pouvoir découvrir la région à son rythme. Alors, tous en selle !



Retrouvez les villages vacances participants grâce à ce logo.



Des équipes engagées  
pour le plus grand plaisir  
des vacanciers...

*"Nous sommes mobilisés depuis très longtemps sur l'accompagnement des écogestes et sur la sensibilisation à l'environnement, notamment auprès des jeunes. C'est une démarche mobilisatrice et enthousiasmante pour les vacanciers qui participent activement à ce que la structure leur propose."*

Valérie Bayol, directrice du village La Côte de Jade\*\*\* à Préfailles



## À quels coups de pouce aurai-je droit ?

Pour faciliter au maximum votre départ en vacances et vous permettre de profiter un peu plus, un peu plus longtemps, les villages **Vacances passion** vous proposent des “coups de pouce”.

### OFFRE RÉSERVEZ TÔT !

**Réserver ses vacances le plus tôt possible**, c'est une chance supplémentaire de profiter de meilleures disponibilités sur la destination choisie, mais c'est également bénéficier d'un petit coup de pouce sur le prix de votre séjour\*.

**Profitez d'une réduction**  
pour tout séjour de 7 nuits minimum réservé  
jusqu'au 30 janvier 2026 pour le printemps<sup>(1)</sup>  
et jusqu'au 16 mars 2026 pour l'été 2026<sup>(2)</sup>.

### OFFRE "SÉJOUR XXL"

Profitez **d'une réduction** pour tout séjour  
de 2 semaines consécutives et plus\*.  
Prolongez vos vacances tout en faisant des  
économies !

### OFFRE "FAMILLE"

(formule Flexipass uniquement)

#### Offre “parent solo”

- **25 % de réduction sur les tarifs enfants** (moins de 18 ans) pour tout séjour de 7 nuits minimum en formule Flexipass avec un seul adulte par réservation.

#### Offre “Tribu”

- **25 % de réduction sur les tarifs enfants** (moins de 18 ans) dès le 3<sup>e</sup> enfant pour 2 adultes inscrits sur un séjour de 7 nuits minimum en formule Flexipass.

### COMITÉ SOCIAL ET ÉCONOMIQUE (CSE)

Si votre CSE possède un “code partenaire” Vacances passion, bénéficiez de **10 % de réduction** sur votre séjour. Cette réduction s'appliquera sur tout séjour de 7 nuits minimum sur un village Vacances passion, identifié par le logo ci-contre.

Offre valable sur l'hébergement et cumulable uniquement avec les aides Caf/Vacaf.







## Les autres aides possibles

Une autre façon de vous aider à vivre les vacances auxquelles vous avez droit, c'est de vous faire bénéficier de toutes les aides possibles. Profitez-en, elles sont là pour ça !

### PAIEMENT EN PLUSIEURS FOIS SANS FRAIS

Vous avez la possibilité d'échelonner votre paiement en plusieurs fois sans frais\*. Pour plus de souplesse, vous choisissez le nombre d'échéances ! \* Hors acompte de 30 %.



### RÉGLEZ EN CHÈQUES-VACANCES

Vacances passion accepte les chèques-vacances émis par l'Agence nationale.

Vous pouvez donc les utiliser pour le règlement total ou partiel de vos séjours en France et en Europe.



### AIDE AUX TEMPS LIBRES DE LA CAF

Le montant de l'aide varie selon le département. Il viendra en déduction du montant du séjour. Les AVF sont utilisables sur de nombreuses destinations présentées dans cette brochure.

Renseignez-vous auprès de votre Caf départementale ou sur le site [www.vacaf.org](http://www.vacaf.org).



### LE PROGRAMME SENIORS EN VACANCES

Nous sommes partenaires du programme Seniors en vacances de l'ANCV.

Si vous avez 60 ans ou plus ou si vous êtes retraité ou sans activité professionnelle, bénéficiez d'une offre de séjour à un tarif avantageux sur un large choix de destinations en France.

**Infos et destinations au 01 43 58 95 66.**



### AIDES AUX PERSONNES EN SITUATION DE HANDICAP

Pour vous aider à financer vos vacances et les surcoûts en lien avec votre situation de handicap ou celle de votre enfant, plusieurs organismes peuvent être sollicités :

- MDPH (Maison départementale des personnes handicapées),
- certaines mutuelles et associations caritatives,
- votre employeur ou le CSE de votre entreprise,
- l'ANCV.





Fun et  
partage



EU Ecolabel :  
FR/051/506



LE LAVANDOU - VAR

# Village "La Grande Bastide"\*\*\*

Niché entre mer turquoise et collines parfumées, face aux îles d'Or, Le Lavandou incarne tout le charme de la Méditerranée varoise. Parfait pour les familles, votre village de vacances "La Grande Bastide", situé au cœur d'un parc joliment fleuri et arboré, allie détente, découvertes et animations pour tous dans une ambiance conviviale.



## ✓ Profitez de vos vacances

**Inclus : loisirs et animations**

**Du 04/04/2026 au 02/05/2026**

**En journée :** Découvrez un programme d'animations pensé pour la famille, pour tous les âges... et surtout pour créer des souvenirs inoubliables ! Entre moments de détente, activités sportives et découvertes insolites, chaque journée vous réserve son lot de sourires et de convivialité.

**En soirée :** soirées dansantes, jeux collectifs, quiz, blind tests musicaux et karaokés hauts en couleur ! Que vous soyez chanteur dans l'âme, fin stratège ou simple spectateur, chaque soirée est une invitation à la bonne humeur et au partage.

**Du 04/07/2026 au 29/08/2026**

**En journée :** Commencez la journée du bon pied avec nos réveils musculaires : gym douce ou aquagym pour se mettre en forme en douceur. Puis place à la convivialité avec un large choix d'activités sportives accessibles à tous : pétanque sous les pins, volley-ball entre amis, parties de ping-pong animées, tennis.

Et pour les amoureux de nature, partez à la découverte du Lavandou et de ses trésors cachés : balade sur le mythique sentier du littoral, pause pique-nique face à la mer et panoramas à couper le souffle.

Bouger, respirer, partager...

**En soirée :** laissez-vous emporter par l'ambiance unique de nos soirées : concerts en terrasse pour savourer l'été en musique, tournois de pétanque animés, karaokés, grands jeux en famille, soirées dansantes pour se défouler... sans oublier le cabaret des enfants, leur moment de gloire sur scène !

Chaque soir, une nouvelle occasion de se retrouver et de vivre la magie des vacances ensemble !

**Loisirs à thème** 🧘 Baptême de plongée.

## ✓ Pour vos enfants

**Inclus : du 04/07/2026 au 29/08/2026**

**3 mois à 2 ans :** notre nursery est ouverte 3 journées complètes et 2 demi-journées, activités d'éveil, petits jeux d'eau, activités manuelles. 4 repas possibles avec notre personnel référent.

**3 ans à 5 ans :** tes animateurs t'attendent avec impatience, ils ont tellement de choses à te proposer ! Des activités ludiques et sportives, de la baignade, des ateliers créatifs à thème, sans oublier la préparation de ton super spectacle de fin de séjour !

**6 ans à 10 ans :** bienvenue ! Si tu veux rencontrer plein de copains et passer des vacances agréables avec eux, alors viens au club ! Tu feras des activités géniales : des défis sportifs, des ateliers manuels, et tu seras la star du spectacle de fin de semaine !

**11 ans à 14 ans :** es-tu prêt(e) à relever tous les défis que te proposeront tes animateurs Vacances passion ? Alors viens t'éclater au club pour des vacances au top ! Plein d'activités passionnantes t'attendent (grands jeux, baignades, tournois, spectacle de fin de séjour...).

**15 ans à 17 ans :** rejoins ta "cool zone" ! Tu y trouveras forcément des ami(e)s avec qui papoter et partager tes passions, c'est un endroit rien que pour toi ! Ton animateur Vacances passion ne sera jamais très loin pour te proposer plusieurs rendez-vous dans la semaine pour partager des activités méga fun !

## ✓ Le coin des vacanciers

Espace buvette climatisé + espace bar à la piscine. Piscine\* de 10 x 18 m et sa pataugeoire ouvertes du 01/05 au 30/09 (\* avec système de mise à l'eau PMR). Court de tennis, terrain de volley, boulodrome (éclairé jusqu'à 23 h), tables de ping-pong, prêt de matériel (raquettes, ballon, boules de pétanque). Bibliothèque et jeux de société. Salle d'animation et de spectacle climatisée et sonorisée.

### Bien-être

Salle dédiée à la réflexologie plantaire et au yoga (avec participation).

## ✓ Profitez de vos repas

Place à la gourmandise !

En salle ou en terrasse, petit déjeuner complet de 7 h 30 à 9 h 30, puis formule "flexi-morning" jusqu'à 11 h.

Déjeuners et dîners en buffet, avec repas à thème, grillades et spécialités régionales (aïoli, bourride, petits farcis...).

Paniers-repas disponibles pour vos journées d'excursion.

En formule location ? Découvrez nos menus, réservez votre table ou optez pour des plats gourmands à emporter. Vous pourrez également commander vos paniers-repas selon votre programme et vos envies !

## ✓ Un accueil pour tous

*Pour garantir la meilleure accessibilité à l'ensemble de nos vacanciers, la majorité des équipements et infrastructures de votre village-club permet la circulation et l'accès pour tous. Votre village de vacances a obtenu les 4 labels "Tourisme et Handicap".*

Profitez de notre région !

**À voir pendant vos vacances :** les 12 plages du Lavandou, le vieux village de Bormes-les-Mimosas, les îles d'Or : Port-Cros, l'île du Levant, Porquerolles, Saint-Tropez, Hyères, Cavalaire-sur-Mer...

**À faire pendant vos vacances :** découverte des îles d'Or en bateau. Balades/randos au départ du Lavandou : les balcons de Cavalière, le chemin des Peintres, le sentier du littoral (à pied ou à vélo)... Base de loisirs du "Grand Jardin". Clubs de plongée et écoles de voile, ski nautique, kayak de mer, "Big Mama", catamaran...







2 nuits  
en formule  
nuit + petit  
déjeuner  
à partir de  
**100€**

## ✓ Profitez de votre hébergement

### Formule Flexipass

Votre hébergement est équipé d'une bouilloire, d'un sèche-cheveux et de distributeur de produit douche/shampooing, minifrigo. TV. Salle de bains et wc séparés (adaptés PMR\*).

**2 pièces 2/5 pers. (24 m<sup>2</sup> environ) :** séjour avec 1 lit double ou 1 banquette-lit double et 1 banquette-lit simple. Chambre avec 1 lit simple et 1 lit haut rabattable. TV.

### Formule location

Votre appartement dispose d'une kitchenette équipée (grand frigo, lave-vaisselle et plaque vitrocéramique), TV, ventilateur. Possibilités de logements PMR\* avec salle de bains et wc adaptés.

**2 pièces 4 pers. (24 m<sup>2</sup> environ) :** séjour avec 1 banquette-lit double. Chambre avec 1 lit simple et 1 lit haut rabattable. Salle d'eau et wc séparés.

**2 pièces 4 pers. PMR\* (24 m<sup>2</sup> environ) :** séjour avec 1 banquette-lit double. Chambre avec 1 lit simple et 1 lit haut rabattable. Salle d'eau et wc séparés.

**2 pièces 5 pers. (24 m<sup>2</sup> environ) :** séjour avec 1 banquette-lit double et 1 banquette-lit simple. Chambre avec 1 lit simple et 1 lit haut rabattable. Salle d'eau et wc séparés.

\* Accessible aux personnes à mobilité réduite.

**Services inclus :** matériel bébé (chaise, lit, baignoire), parking, TV, Wi-Fi.

**Services avec participation :** formule Confort +, formule VIP, laverie, linge de lit et linge de toilette en location.



## COUP DE POUCE

**Offre "Réservez tôt" printemps - 10 % de réduction :** pour tout séjour d'une semaine minimum entre le 04/04 et le 20/06/2026 réservé jusqu'au 31/01/2026.

**Offre "Réservez tôt" été - 15 % de réduction :** pour tout séjour de 7 nuits minimum en formule location à partir du 20/06/2026 réservé au plus tard le 16/03/2026.

**Offre "Réservez tôt" été - 20 % de réduction :** pour tout séjour de 7 nuits minimum en formule Flexipass à partir du 20/06/2026 réservé au plus tard le 16/03/2026.

**Offre "Tribu" - 50 % de réduction :** par enfant à partir du 3<sup>e</sup> enfant (pour 2 adultes inscrits sur un séjour de 7 nuits) en formule Flexipass.

**Offre "Parent solo" - 25 % de réduction pour les enfants :** maman ou papa solo avec un enfant (ou +) de 0 à 17 ans pour un séjour de 7 nuits minimum (offre valable aussi pour 1 grand-parent solo).

**Offre "XXL" - 25 % de réduction :** pour tout séjour de 2 semaines consécutives et plus.

*Certaines offres sont cumulables, elles ne s'appliquent cependant pas aux options souscrites en supplément.*

Découvrez encore + d'offres "coup de pouce" sur [www.vacances-passion.org](http://www.vacances-passion.org) !

## Flexipass

Réf. : 100 153 002

Prix par personne

Nuit + petit déjeuner

par nuit

	-3 ans	3/5 ans	6/11 ans	12/17 ans	18 ans et +
04/04-02/05	gratuit	gratuit	32	40	50
04/07-11/07	23	40	70	83	91
11/07-25/07	26	46	80	96	102
25/07-22/08	29	51	92	107	112
22/08-29/08	26	46	80	96	102

par semaine

	-3 ans	3/5 ans	6/11 ans	12/17 ans	18 ans et +
04/04-02/05	gratuit	gratuit	208	260	325
04/07-11/07	150	260	455	540	592
11/07-25/07	169	299	520	624	663
25/07-22/08	189	332	598	696	728
22/08-29/08	169	299	520	624	663

Demi-pension par nuit

gratuit 9 12 14 18

Demi-pension semaine

gratuit 52 66 79 92

Pension complète par nuit

gratuit 17 20 25 31

Pension complète semaine

gratuit 79 100 133 166

Possibilité d'arrivée à la carte.

Séjour de 2 nuits minimum.

Supplément chambre individuelle : 154 €/semaine et 22 €/nuit selon disponibilités.

Vous avez un projet de séjour en groupe (clubs, amicales, associations, CSE, cousinades...) ?

Consultez la page spéciale "groupes" sur [www.vacances-passion.org](http://www.vacances-passion.org).

## Location

Réf. : 100 153 001

Prix par location

par nuit

	2 pièces 4 pers.	2 pièces 4 pers. PMR*	2 pièces 5 pers.
04/04-02/05	82	82	91
04/07-11/07	206	206	210
11/07-25/07	210	210	214
25/07-22/08	214	214	233
22/08-29/08	210	210	214

par semaine

	2 pièces 4 pers.	2 pièces 4 pers. PMR*	2 pièces 5 pers.
04/04-02/05	533	533	592
04/07-11/07	1339	1339	1365
11/07-25/07	1365	1365	1391
25/07-22/08	1391	1391	1515
22/08-29/08	1365	1365	1391

Possibilité d'arrivée à la carte.

Séjours de 2 nuits minimum.

La formule Confort + est offerte en dehors des vacances scolaires d'été.



Animaux acceptés : 49 €/animal/semaine.

**Le prix comprend :** formule Flexipass : l'hébergement du 1<sup>er</sup> jour 17 h au dernier jour 10 h, les repas (petit déjeuner, déjeuner et dîner suivant la formule choisie) du 1<sup>er</sup> jour dîner au dernier jour petit déjeuner, le vin aux repas, le linge de lit et de toilette, le ménage de fin de séjour (sauf coin cuisine), la TV, les activités et animations selon les dates indiquées. Location : la location (charges incluses) du 1<sup>er</sup> jour 17 h au dernier jour 10 h, les animations adultes et enfants selon les dates indiquées, les draps et le linge de toilette sont offerts en dehors des vacances scolaires d'été (pour un séjour de 7 nuits minimum).

**Le prix ne comprend pas :** formule Flexipass : la taxe de séjour à régler sur place, les prestations et activités mentionnées avec participation. Location : le linge de lit et de toilette (disponibles en supplément pendant les dates de vacances scolaires d'été), la taxe de séjour à régler sur place, la caution de 250 €, le ménage de fin de séjour (disponible en option), les activités et services mentionnés avec participation.

⊕ = En supplément





LE PRADET - VAR

# Village "La Bayette"\*\*\*

Découvrez Le Pradet et tous les trésors du Grand Sud : criques sauvages et plages de sable fin, villages et marchés provençaux. Le village "La Bayette" est niché au cœur d'un parc naturel de 16 ha, profitez de tous ses services et animations, mais aussi de sa piscine de 800 m².



## ✓ Profitez de vos vacances

**Inclus : loisirs et animations**

**Du 04/04/2026 au 02/05/2026**

**En journée :** profitez d'un programme familial pour les vacances de Printemps, des rendez-vous sportifs ou toniques, des balades de découvertes locales, des jeux et tournois...

**En soirée :** des soirées à vivre en famille avec quiz, blind tests, soirée dansante ou soirée ciné...

**Du 04/07/2026 au 29/08/2026**

**En journée :** faites le plein d'activités et d'animations cet été à "La Bayette" ! Séances toniques de gym piscine, tournois de water-polo et autres jeux nautiques. Concours de pétanque, de ping-pong ou tennis. Votre "team" Vacances passion vous emmène en balades à la découvertes des nombreuses curiosités locales...

**En soirée :** c'est la fête tous les soirs ! Soirées spectacles, disco, grands jeux, blind test, karaoké, concert, café-théâtre, cabaret, ciné... Et bien d'autres surprises !

## ✓ Pour vos enfants

**Inclus : du 04/07/2026 au 29/08/2026**

**6 ans à 10 ans :** tes animateurs t'ont préparé un programme juste génial pour tes vacances, alors rejoins ton club, fais-toi plein de copains avec lesquels tu partageras des activités manuelles, des défis sportifs, des grands jeux, des découvertes de l'environnement local, etc.

**11 ans à 14 ans :** si tu veux faire de tes vacances un souvenir inoubliable, alors viens au club ! Tu vas carrément t'éclater avec tes ami(e)s et tes animateurs Vacances passion : des tournois sportifs, des mini-randos, des grands jeux trop sympas et encore plein de surprises !

**15 ans à 17 ans :** rejoins vite ta "cool zone" ! Tu y trouveras forcément des ami(e)s avec qui papoter et partager tes passions, c'est un endroit rien que pour toi ! Ton animateur Vacances passion ne sera jamais très loin pour te proposer plusieurs rendez-vous dans la semaine pour partager des activités ultra fun !

## ✓ Le coin des vacanciers

Piscine de 800 m² avec solarium, ouverte d'avril à septembre selon météo, snack piscine pendant les vacances scolaires d'été. Bar avec grande terrasse extérieure.

Boulodrome, tennis, pickleball, minigolf et terrain de beach volley, city stade, aire de jeux pour enfants, bibliothèque.

## ✓ Profitez de vos repas

En salle de restaurant ou en terrasse avec vue sur le parc. Pendant les vacances scolaires d'été, petit déjeuner, déjeuner et dîner en buffet. Cuisine régionale et familiale. Possibilité de paniers-repas pour vos excursions. Petit déjeuner de 7 h 30 jusqu'à 11 h (petit déjeuner complet de 7 h 30 à 9 h 30 au restaurant puis profitez du "flexi-morning", une formule petit déjeuner simplifiée mais toujours savoureuse disponible de 9 h 30 à 11 h) !

En formule location, vous pourrez profiter d'un service de restauration à emporter le soir, mais aussi d'une restauration légère au snack de la piscine la journée. Vous aurez également la possibilité de réserver une table au restaurant du village de vacances ou encore de commander vos paniers-repas.

## ✓ Un accueil pour tous

*Pour garantir la meilleure accessibilité à l'ensemble de nos vacanciers, la majorité des équipements et infrastructures de votre village de vacances permet la circulation et l'accès pour tous.*



Profitez de notre région !

**À voir pendant vos vacances en Provence :** Toulon, les îles de Porquerolles, de Port-Cros et du Levant, Hyères, Bormes-les-Mimosas, Le Lavandou, Saint-Tropez, Aubagne, les calanques de Cassis, presqu'île de Giens, le massif de la Sainte-Baume, les Maures, les gorges du Verdon...

**À faire pendant vos vacances :** sports nautiques (voile, planche à voile, plongée sous-marine, sorties en mer), golf, équitation. Commerces et marchés provençaux.







2 nuits  
en formule  
nuit + petit  
déjeuner  
à partir de  
**182€**

## Profitez de votre hébergement

### Formule Flexipass

Chambres rénovées, avec sanitaires complets, minifrigo et TV

**Chambre 2 pers. (15 m²)** : 2 lits simples juxtaposables.

**Chambre 3/4 pers. (27 m²)** : séjour avec 2 lits juxtaposables. Chambre avec 2 lits juxtaposables.

**Chambre 5 pers. PMR\* (30 m²)** : 2 pièces séparées par une cloison amovible. L'une avec 2 lits simples juxtaposables, l'autre avec 2 lits superposés et 1 lit simple "BZ".

### Formule location

Appartements récents avec kitchenette équipée, lave-vaisselle, sanitaires complets, TV. Terrasse ou balcon avec salon de jardin.

Chalets avec coin cuisine équipé, sanitaires complets, terrasse couverte et salon de jardin.

Certains appartements sont normés PMR\*.

Mobile homes et chalets avec coin cuisine équipé et sanitaires complets. Terrasse couverte avec mobilier de jardin.

Certains mobile homes sont accessibles PMR\*.

**2 pièces 4 pers. (27 m²)** : coin salon avec 1 banquette-lit gigogne, chambre avec 2 lits simples juxtaposables ou 1 lit double. Certains appartements sont normés PMR\* (salle de bains et toilettes adaptées).

**3 pièces 5 pers. (33 m²)** : coin salon, chambre avec 1 lit double, chambre avec 2 lits superposés et 1 lit simple.

**4 pièces 7 pers. (40 m²)** : coin salon, chambre avec 1 lit double, chambre avec 2 lits simples, chambre avec 2 lits superposés et 1 lit simple.

**Chalet 3 pièces 4 pers. PMR\* (27 m²)** : chambre avec 1 lit double, chambre avec 2 lits superposés.

**Chalet 3 pièces 7 pers. (30 m²)** : séjour avec

1 banquette-lit double, chambre avec 1 lit double, chambre avec 1 lit simple + 2 lits superposés.

**Chalet 4 pièces 8 pers. (35 m² environ)** : séjour

avec 1 banquette-lit simple, chambre avec 1 lit double, chambre avec 2 lits superposés, chambre avec 1 lit simple + 2 lits superposés.

**Mobile home 3 pièces 4/6 pers. (30 m²)** : séjour avec 1 banquette-lit double, chambre avec 1 lit double, chambre avec 2 lits simples.

**Mobile home 4 pièces 6/8 pers. (32 m²)** : séjour avec 1 banquette-lit double, chambre avec 1 lit double, 2 chambres avec 2 lits simples chacune.

\* Accessible aux personnes à mobilité réduite.

**Services inclus** : matériel bébé, parking, Wi-Fi dans les parties communes.

**Services avec participation** : formule Confort +, formule VIP en location, laverie, linge de lit en location, linge de toilette en location, restaurant pour formule location.



### COUP DE POUCE

**Offre "Réservez tôt" printemps - 10 % de réduction** : pour tout séjour de 7 nuits minimum entre le 04/04 et le 20/06/2026 réservé jusqu'au 31/01/2026.

**Offre "Réservez tôt" été - 20 % de réduction** : pour tout séjour en location de 7 nuits minimum en formule Flexipass à partir du 20/06/2026 réservé jusqu'au 16/03/2026.

**Offre "Réservez tôt" été - 15 % de réduction** : pour tout séjour en location de 7 nuits minimum à partir du 20/06/2026 réservé jusqu'au 16/03/2026.

**Offre "Tribu" - 50 % de réduction par enfant** : à partir du 3<sup>e</sup> enfant en formule Flexipass (pour 2 adultes inscrits sur un séjour de 7 nuits).

**Offre "Parent solo" - 25 % de réduction pour les enfants** : maman ou papa solo avec un enfant (ou +) de 0 à 17 ans pour un séjour de 7 nuits minimum en formule Flexipass (offre valable aussi pour 1 grand-parent solo).

**Offre séjour XXL - 25 % de réduction** : pour tout séjour de 2 semaines consécutives et plus.

Certaines offres sont cumulables, elles ne s'appliquent cependant pas aux options souscrites en supplément.

Découvrez encore + d'offres "coup de pouce" sur [www.vacances-passion.org](http://www.vacances-passion.org) !

### Location

Réf. : 100 160 001	2 pièces 4 pers. PMR*	2 pièces 4 pers.	3 pièces 5 pers.	4 pièces 7 pers.	Chalet 4 pers. PMR*	Chalet 7 pers.	Chalet 8 pers.	Mobile home 6 pers. PMR*	Mobile home 6 pers.	Mobile home 8 pers.
<b>Prix par location par nuit</b>										
04/04-02/05	83	83	91	105	83	107	112	-	-	-
02/05-20/06	83	83	91	105	83	107	112	-	-	-
20/06-04/07	138	138	150	160	142	167	184	130	130	147
04/07-11/07	185	185	195	203	179	224	238	177	177	196
11/07-25/07	195	195	205	225	205	235	256	187	187	206
25/07-15/08	225	225	244	256	237	267	289	211	211	235
15/08-22/08	195	195	205	225	205	235	256	187	187	206
22/08-29/08	185	185	195	203	179	224	238	177	177	196
29/08-12/09	138	138	150	160	142	167	184	130	130	147
12/09-17/10	83	83	91	105	83	107	112	-	-	-
<b>par semaine</b>										
04/04-02/05	540	540	592	683	540	696	728	-	-	-
02/05-20/06	540	540	592	683	540	696	728	-	-	-
20/06-04/07	897	897	975	1040	923	1086	1196	845	845	956
04/07-11/07	1203	1203	1268	1320	1164	1456	1547	1151	1151	1274
11/07-25/07	1268	1268	1333	1463	1333	1528	1664	1216	1216	1339
25/07-15/08	1463	1463	1586	1664	1541	1736	1879	1372	1372	1528
15/08-22/08	1268	1268	1333	1463	1333	1528	1664	1216	1216	1339
22/08-29/08	1203	1203	1268	1320	1164	1456	1547	1151	1151	1274
29/08-12/09	897	897	975	1040	923	1086	1196	845	845	956
12/09-17/10	540	540	592	683	540	696	728	-	-	-

#### Possibilité d'arrivée à la carte.

Séjours de 2 nuits minimum.

La formule VIP location n'est pas accessible en mobile home et chalet.

La formule Confort + est offerte hors vacances scolaires d'été !

### Flexipass

Réf. : 100 160 002

Prix par personne

Nuit + petit déjeuner

par nuit

	-3 ans	3/5 ans	6/11 ans	12/17 ans	18 ans et +
04/07-11/07	gratuit	40	70	83	91
11/07-25/07	gratuit	46	80	96	102
25/07-22/08	gratuit	51	92	107	112
22/08-29/08	gratuit	46	80	96	102

par semaine

	gratuit	260	455	540	592
04/07-11/07	gratuit	299	520	624	663
11/07-25/07	gratuit	332	598	696	728
25/07-22/08	gratuit	299	520	624	663

Demi-pension par nuit

	gratuit	9	12	14	18
--	---------	---	----	----	----

Demi-pension semaine

	gratuit	52	66	79	92
--	---------	----	----	----	----

Pension complète par nuit

	gratuit	17	20	25	31
--	---------	----	----	----	----

Pension complète semaine

	gratuit	79	100	133	166
--	---------	----	-----	-----	-----

Possibilité d'arrivée à la carte.

Séjours de 2 nuits minimum.

Supplément chambre individuelle : 154 €/semaine et 22 €/nuit (sous réserve de disponibilités).

Vous avez un projet de séjour en groupe ? Consultez [www.vacances-passion.org](http://www.vacances-passion.org).

Animaux acceptés : 49 €/animal/semaine.

**Le prix comprend** : formule Flexipass : l'hébergement du 1<sup>er</sup> jour 17 h au dernier jour 10 h, les repas (petit déjeuner, déjeuner et dîner suivant la formule choisie) du 1<sup>er</sup> jour dîner au dernier jour petit déjeuner, le vin aux repas, le linge de lit et de toilette, le ménage de fin de séjour, les activités selon les dates indiquées, la TV dans les chambres. Location : la location (charges incluses) du 1<sup>er</sup> jour 17 h au dernier jour 10 h, les animations adultes et enfants selon les dates indiquées, les draps et le linge de toilette sont offerts en dehors des vacances scolaires d'été (pour un séjour de 7 nuits minimum).

**Le prix ne comprend pas** : formule Flexipass : la taxe de séjour, les prestations et activités mentionnées avec participation. Location : la restauration, le linge de lit et de toilette (disponibles en supplément pendant les dates de vacances scolaires d'été), la taxe de séjour à régler sur place, la caution de 250 €, le ménage de fin de séjour (disponible en option), les activités et services mentionnés avec participation.

= En supplément



SAINT-RAPHAËL - VAR

# Résidence "Les Genévriers"\*\*\*

Vos vacances sur la Côte d'Azur, c'est bien sûr le soleil, la mer, les paysages enchanteurs et les mimosas..., mais aussi les marchés bigarrés, les carnivals, les parfums et les petits villages. À l'extrémité du golfe de Fréjus, Saint-Raphaël offre 36 km de littoral abritant criques et calanques, entre le massif de l'Estérel et la Méditerranée.



## ✓ Profitez de vos vacances

**Inclus : loisirs et animations**

**Du 04/07/2026 au 29/08/2026**

**En journée :** aquagym : 2 à 3 fois dans la semaine. Deux sorties dans la semaine : balades familiales adaptées à tous les âges.

**En soirée :** soirées animées : "jeux apéro", jeux musicaux, quiz, jeux aquatiques, soirée dansante.

**Avec participation :** 2 soirées à thème dans la semaine.

## ✓ Le coin des vacanciers

Bar, bibliothèque, salon TV. Court de tennis, terrain de pétanque, table de ping-pong, baby-foot. Prêt de matériel (raquettes et balles de tennis, raquettes de ping-pong, boules de pétanque...).



Profitez de notre région !

**À voir pendant vos vacances à Saint-Raphaël :** Fréjus, les calanques de l'Estérel, la corniche d'Or. Les 3 villages provençaux incontournables : Cogolin, Ramatuelle et Gassin. Le golfe de Saint-Tropez en bateau, Port Grimaud, le massif de l'Estérel. Cannes et les îles de Lérins, l'île de Porquerolles, Monaco (aquarium, jardins exotiques).

**À faire pendant vos vacances :** baignade en mer, activités nautiques (voile, catamaran, kayak de mer, ski nautique), excursions en mer. Pour les plus sportifs : randonnées dans le massif des Maures, stage d'initiation à la plongée ou randonnée palmée. Pêche en mer.







7 nuits  
en formule  
location  
à partir de  
**575€**

## ✔ Profitez de votre hébergement

Tous les logements disposent d'un coin cuisine équipé (plaques électriques, réfrigérateur-congélateur, four micro-ondes, lave-vaisselle). TV.

### Formule location

**2 pièces 4 pers. (35 m<sup>2</sup> environ) :** séjour équipé de 2 lits simples, chambre avec 1 lit double, salle d'eau avec douche, wc séparés.

**Gîte 4 pers. (35 m<sup>2</sup> environ) :** chambre avec 1 lit double, chambre avec 2 lits simples, 2 salles d'eau avec douche, wc séparés. Terrasse avec salon de jardin et store électrique.

**Gîte 6 pers. (42 m<sup>2</sup> environ) :** chambre avec 1 lit double, chambre avec 2 lits simples, mezzanine avec 2 lits simples, 2 salles de douches, 2 wc séparés. Terrasse avec salon de jardin et store électrique.

Deux gîtes sont spécialement équipés pour les pers. à mobilité réduite (accueil d'une seule pers. en fauteuil électrique ou deux pers. en fauteuil roulant par gîte).

**Services inclus :** matériel bébé, parking, TV, Wi-Fi dans les parties communes.

**Services avec participation :** laverie, linge de toilette.



### Location

Réf. : 74 015 001

Prix par location

par semaine

	2 pièces 4 pers.	Gîte 4 pers.	Gîte 6 pers.
04/04-02/05	575	638	680
02/05-03/07	613	666	718
04/07-11/07	978	-	1138
11/07-15/08	1218	-	1395
15/08-22/08	978	-	1138
22/08-29/08	820	901	980
29/08-16/10	598	672	714

Possibilité d'arrivée à la carte.



**Le prix comprend :** la location (charges incluses) du 1<sup>er</sup> jour 17 h au dernier jour 10 h, le linge de lit.

**Le prix ne comprend pas :** la caution de 190 € à verser à l'arrivée et restituée le jour du départ après état des lieux, la taxe de séjour, le linge de toilette, le ménage en fin de séjour, les activités et services mentionnés avec participation.





Fun et  
partage



PORT-LEUCATE - AUDE

# Village "Rives des Corbières"\*\*\*

Au pied des Corbières, entre terre et mer, Port-Leucate vous propose le meilleur de la Méditerranée ! Cette station vous enchante par la diversité de ses paysages, son immense plage de sable et ses nombreuses activités. Avec un accès direct à la plage et sa piscine en front de mer, le village vous permet de vivre des vacances sans voiture, les pieds dans l'eau.



## ✓ Profitez de vos vacances

**Inclus : loisirs et animations**

**Du 04/07/2026 au 29/08/2026**

**En journée :** jeux, tournois, aquagym, danse, concours divers.

**Sport et bien-être :** footing, réveil musculaire et relaxation, tournois sportifs.

**Activité artistique :** ateliers de création.

**En soirée :** jeux familiaux, soirée de bienvenue, soirée dansante, karaoké, spectacle, soirée musicale, concerts.

## ✓ Pour vos enfants

**Inclus : du 04/07/2026 au 29/08/2026**

**3 ans à 5 ans :** 4 demi-journées + 1 journée continue.

Ateliers, jeux.

**6 ans à 11 ans :** 4 demi-journées + 1 journée + 1 soirée.

Activités manuelles, jeux de présentation, reportage photos, tournois sportifs, travaux manuels et d'expression.

**12 ans à 17 ans :** 4 demi-journées + 1 journée continue suivant les envies des ados.

**Thématique proposée :** tournois sportifs (beach-volley, ping-pong...), jeux.

Pour tous : préparation du spectacle de fin de séjour !

## ✓ Le coin des vacanciers

Bar avec terrasse. Piscine de 200 m<sup>2</sup> en front de mer avec pataugeoire et accès direct à la plage de sable fin de Port-Leucate, boulodrome, parc extérieur, salle de TV, bibliothèque.

## ✓ Profitez de vos repas

Salle de restaurant + terrasse ombragée avec vue sur mer.

Restauration en self.

Pour les enfants de moins de 3 ans, les repas sont à la charge des parents.



Profitez de notre région !

**À voir pendant vos vacances :** châteaux cathares, cité de Carcassonne, forteresse de Salses, réserve africaine de Sigeac, abbayes de Lagrasse et de Fontfroide, Collioure, Perpignan (30 km), Narbonne (50 km), l'Espagne...

**À faire pendant vos vacances :** parc d'ostréiculture, parc aquatique, parc d'attractions, parcours aventure, marchés locaux... École de voile, sky fly, ski nautique et wakeboard, char à voile, stand up paddle, balades en bateau. Promenades à cheval, minigolf, centre de thalasso, casino, complexe cinéma...







7 nuits  
en formule  
demi-  
pension  
à partir de  
**653€**

## ✔ Profitez de votre hébergement

En formule Flexipass dans le Hameau non climatisé, les chambres en rez-de-chaussée s'ouvrent sur un patio commun. Celles en étage ont une terrasse commune à 2 logements. Sanitaires complets et petit réfrigérateur.

Dans la Résidence de 2 étages avec ascenseur, les chambres sont situées au-dessus de la partie collective. Les chambres sont climatisées avec baie vitrée (certaines avec vue mer et/ou balcon), sanitaires complets.

### Formule Flexipass

**Chambre 2 pers. (19 m<sup>2</sup>) non climatisée - Le Hameau :** 2 lits simples, patio commun.

**Logement de 2/4 pers. (23 m<sup>2</sup>) non climatisé - Le Hameau :** une chambre avec 2 lits simples et une chambre avec 2 lits superposés avec salle d'eau commune, patio commun ou terrasse.

**Chambre de 2/4 pers. climatisée (21 m<sup>2</sup>) - La Résidence :** une pièce avec 1 canapé-lit gigogne et 2 lits simples.

**Chambre de 2/4 pers. PMR\* (21 m<sup>2</sup>) climatisée - La Résidence :** une pièce avec 1 canapé-lit gigogne et 2 lits simples.

**Logement de 5 pers. (27 m<sup>2</sup>) non climatisé - Le Hameau :** une chambre avec 3 lits simples dont 1 isolé par des rangements et une chambre avec 2 lits superposés et salle d'eau commune, patio commun ou terrasse.

**Chambre de 5/6 pers. climatisée (22 m<sup>2</sup>) - La Résidence :** une pièce avec 1 canapé-lit gigogne et 2 x 2 lits superposés.

### Formule location

**2 pièces 4 pers. en duplex (26 m<sup>2</sup>) non climatisé :** au rdc, séjour avec canapé-lit gigogne. À l'étage : chambre avec 2 lits superposés. Terrasse privative.

**2 pièces 4 pers. en rdc (27 m<sup>2</sup>) non climatisé :** séjour avec canapé-lit gigogne. Chambre avec 2 lits superposés. Terrasse privative.

**2 pièces 4 pers. en étage (32 m<sup>2</sup>) non climatisé :** séjour avec canapé-lit gigogne. Chambre avec 2 lits simples. Terrasse privative.

**2 pièces 4 pers. en rdc (39 m<sup>2</sup>) non climatisé :** séjour avec canapé-lit gigogne. Chambre avec 2 lits simples. Terrasse privative.

**3 pièces 4/6 pers. en rdc (46 m<sup>2</sup>) non climatisé :** séjour avec canapé-lit gigogne, chambre avec 2 lits simples, chambre avec 2 lits superposés. Terrasse privative.

\* Accessibilité aux personnes à mobilité réduite.

Toutes les chambres en Hameau ou Résidence sont équipées de télévision.

En Résidence, certaines chambres sont accessibles aux personnes à mobilité réduite.

**Services inclus :** matériel bébé, parking, piscine, TV, Wi-Fi.

**Services avec participation :** formule Confort +, formule VIP en location, laverie, linge de lit en location, linge de toilette en location.



## COUP DE POUCE

**Offre "Réservez tôt été" - 15 % de réduction :** pour tout séjour d'une semaine minimum en formule Flexipass entre le 04/07 et le 29/08/2026, réservé jusqu'au 16/03/2026.

**Offre "Tribu" - 25 % de réduction :** sur les tarifs enfants (- 18 ans) dès le 3<sup>e</sup> enfant pour 2 adultes inscrits sur un séjour de 7 nuits minimum en formule Flexipass.

**Offre "Parent solo" - 25 % de réduction :** sur les tarifs enfants (moins de 18 ans) pour tout séjour de 7 nuits minimum en formule Flexipass avec un seul adulte par réservation.

**Offre XXL - 10 % de réduction :** sur la deuxième semaine consécutive en pension complète ou demi-pension du 04/07 au 29/08/2026.

Découvrez nos autres coups de pouce sur [www.vacances-passion.org](http://www.vacances-passion.org)

## Flexipass

Réf. : 11 001 008

Prix par personne

Nuit + petit déjeuner

par semaine

04/07-01/08

01/08-29/08

Demi-pension semaine

Pension complète semaine

Supplément chambre individuelle : 147 €/semaine ou 21 €/nuit.

Résidence avec climatisation, supplément "vue mer" : + 25 €/adulte/semaine. Repas sup. à l'arrivée : 20,90 €/pers. + de 18 ans ; 18,70 € pour les 12/17 ans ; 14,30 € pour les 6/11 ans ; 10 € pour les 3/5 ans.

## Location

Réf. : 11 001 007

Prix par location

par semaine

04/07-01/08

01/08-29/08

Panier-repas le jour du départ : 13,20 €/pers.

Linge de toilette et linge de lit non fournis.

	Hameau				Résidence			
	3/5 ans	6/11 ans	12/17 ans	18 ans et +	3/5 ans	6/11 ans	12/17 ans	18 ans et +
Nuit + petit déjeuner par semaine								
04/07-01/08	283	401	509	557	307	424	533	629
01/08-29/08	298	418	527	580	321	443	551	652
Demi-pension semaine	48	54	78	96	48	54	78	96
Pension complète semaine	76	83	131	168	76	83	131	168

	2 pièces 2/4 pers. 26 m <sup>2</sup> avec terrasse privative	2 pièces 2/4 pers. 27 m <sup>2</sup> avec terrasse privative	2 pièces 2/4 pers. 32 m <sup>2</sup> avec terrasse privative	2 pièces 2/4 pers. 39 m <sup>2</sup> avec terrasse privative	3 pièces 4/6 pers. 46 m <sup>2</sup> avec terrasse privative
04/07-01/08	1203	1203	1358	1358	1530
01/08-29/08	1256	1256	1415	1415	1616

Animaux acceptés : 49 €/animal/sejour.

**Le prix comprend :** formule Flexipass : l'hébergement du 1<sup>er</sup> jour 17 h au dernier jour 10 h, les lits faits à l'arrivée, le linge de toilette, les repas (petit déjeuner en formule nuit et petit déjeuner ; petit déjeuner et dîner en demi-pension ; petit déjeuner, déjeuner et dîner en pension complète), les animations adultes et enfants selon les dates indiquées, le prêt de kit bébé (lit parapluie + baignoire + chauffe-biberon), la gratuité pour les moins de 3 ans (les repas bébés sont à la charge des parents). Location : l'hébergement (charges incluses), les animations adultes et enfants selon les dates indiquées. Matériel bébé (chaise, baignoire, lit bébé).

**Le prix ne comprend pas :** formule Flexipass : le déjeuner et le dîner en formule nuit et petit déjeuner, le déjeuner en demi-pension, la taxe de séjour, les services et activités mentionnés avec participation, le supplément vue mer à la Résidence : 25 €/adulte/semaine. Location : la caution de 250 €, les repas, la taxe de séjour, le ménage de fin de séjour, le linge de lit et de toilette, les services et activités mentionnés avec participation.

En supplément





Fun et  
partage



LÉON - LANDES

# Village "Les Genêts"\*\*\*

La forêt de pins, les grands lacs d'eau douce, la côte sauvage et bien sûr la magie de l'océan, vous êtes au cœur des Landes. Le village vacances se situe dans un vaste domaine en pleine nature à 6 km de l'océan. Profitez d'un complexe aquatique avec 3 bassins dont un avec toboggan, mais aussi d'un programme d'animation complet pour petits et grands.



## ✓ Profitez de vos vacances

**Inclus : loisirs et animations**

Du 04/04/2026 au 02/05/2026 et du 04/07/2026 au 29/08/2026

**En journée :** des activités variées et ludiques rythmeront vos vacances en famille : tournois sportifs, olympiades, zumba, yoga, aquagym, balades à vélo, excursions découvertes et bien plus encore.

**En soirée :** autour du bar ou du théâtre de verdure, spectacles de qualité, séances de cinéma de plein air, soirées dansantes ou encore grands jeux familiaux et conviviaux.

## ✓ Pour vos enfants

**Inclus :** du 04/04/2026 au 02/05/2026 et du 04/07/2026 au 29/08/2026

**4 ans à 14 ans :** 3 clubs accueillent vos enfants tout au long de la semaine : 4/7 ans - 8/11 ans et 12/14 ans ! Activités manuelles, sport, cours de cuisine, fabrication de cabanes en pleine forêt, défilés maquillage sur podium, matchs d'impro théâtre, kermesses, spectacles...

## ✓ Le coin des vacanciers

3 bassins chauffés dont un avec toboggan, une pataugeoire et un bassin de 25 m pour les nageurs avec sa nouvelle couverture, zone ludique pour les enfants et jacuzzis.

City stade, volley-ball, football, basket-ball, tennis, practice de golf, boudodrome, ping-pong, jeux pour enfants. Espace fitness, salle de musculation. Piste cyclable de 50 km. Bibliothèque, salon TV. Bar.

Avec participation : minigolf, courts de tennis, cours de natation, location de vélos et discothèque.

## ✓ Profitez de vos repas

Pendant les vacances scolaires, le bar restaurant pizzeria "la Pinède" et sa carte variée vous accueillent pour un déjeuner ou un dîner gourmand en terrasse !

## ✓ Un accueil pour tous

*Pour garantir la meilleure accessibilité à l'ensemble de nos vacanciers, la majorité des équipements et infrastructures de votre village de vacances permet la circulation et l'accès pour tous.*



Profitez de notre région !

**À voir pendant vos vacances dans les Landes :** les lacs (Léon à 4 km, Soustons à 18 km), les courses landaises, la côte basque, le courant d'Huchet et ses réserves naturelles, Dax et son thermalisme, l'Espagne (à 1 h 30 par l'autoroute). Véhicule conseillé.

**À faire pendant vos vacances :** équitation, paintball, canoë-kayak, voile, planche à voile, paddle, quad, acrobranche, vélo (piste cyclable Vélodyssée), rafting et école de surf.







2 nuits  
en formule  
location  
à partir de  
**150€**

## ✔ Profitez de votre hébergement

Maisonnettes de plain-pied, disposant d'un coin cuisine, d'un lave-vaisselle et de sanitaires complets. Terrasse ombragée avec salon de jardin.

### Formule location

**3 pièces 4 pers. (26 m<sup>2</sup>)** : chambre avec 1 lit double, chambre avec 2 lits superposés ou gigognes.

**4 pièces 6 pers. (35 m<sup>2</sup>)** : chambre avec 1 lit double, chambre avec 2 lits superposés, chambre avec 2 lits simples.

**4 pièces 6 pers. PMR\* (51 m<sup>2</sup>)** : chambre avec 1 lit double, 2 chambres avec 2 lits simples juxtaposables.

\* Accessible aux personnes à mobilité réduite.

**Services inclus** : matériel bébé, parking, TV, Wi-Fi dans les parties communes.

**Services avec participation** : formule Confort +, formule VIP, laverie, linge de lit, linge de toilette, location de vélos, restaurant pour formule location.

### Location

Réf. : 100 174 001

Prix par location

par nuit

	Maissonnette 3 pièces 4 pers.	Maissonnette 4 pièces 6 pers.	Maissonnette 4 pièces 6 pers. PMR*
04/04-02/05	89	93	93
02/05-20/06	89	93	93
20/06-04/07	142	147	147
04/07-11/07	182	189	189
11/07-25/07	204	216	216
25/07-15/08	214	235	235
15/08-22/08	204	216	216
22/08-29/08	182	189	189
29/08-17/10	75	78	78
par semaine			
04/04-02/05	579	605	605
02/05-20/06	579	605	605
20/06-04/07	923	956	953
04/07-11/07	1183	1229	1229
11/07-25/07	1326	1404	1404
25/07-15/08	1391	1528	1528
15/08-22/08	1326	1404	1404
22/08-29/08	1183	1229	1229
29/08-17/10	488	507	507

### Possibilité d'arrivée à la carte.

Séjours de 2 nuits minimum.

L'option Confort + est offerte en dehors des dates de vacances scolaires d'été pour un séjour de 7 nuits minimum.



### COUP DE POUCE

**Offre "Réservez tôt" printemps - 10 % de réduction** : pour tout séjour de 7 nuits minimum entre le 04/04 et le 20/06/2026 réservé au plus tard le 31/01/2026.

**Offre "Réservez tôt" été - 15 % de réduction** : pour tout séjour de 7 nuits minimum à partir du 20/06/2026 réservé au plus tard le 16/03/2026.

**Offre "XXL" - 25 % de réduction** : pour tout séjour de 2 semaines consécutives et plus.

Certaines offres sont cumulables, elles ne s'appliquent cependant pas aux options souscrites en supplément.

Découvrez encore + d'offres "coup de pouce" sur [www.vacances-passion.org](http://www.vacances-passion.org) !



 Animaux acceptés : 49 €/animal/semaine.

**Le prix comprend** : la location (charges incluses) du 1<sup>er</sup> jour 17 h au dernier jour 10 h, certaines animations adultes et enfants selon les dates indiquées, les draps et le linge de toilette sont offerts en dehors des vacances scolaires d'été pour un séjour de 7 nuits minimum, la TV.

**Le prix ne comprend pas** : la restauration, le linge de lit et de toilette (disponibles en supplément pendant les dates de vacances scolaires d'été), la taxe de séjour à régler sur place, la caution de 250 €, le ménage de fin de séjour (disponible en option), les activités et services mentionnés avec participation.



## SEIGNOSSE-OCÉAN - LANDES

# Village "Cap Océan"\*\*\*

Profitez de la situation idéale de Cap Océan à 400 m à pied de l'Océan, de la plage des Estagnots et du lac marin d'Hossegor, à 25 km de Bayonne et 45 min de l'Espagne. La côte sud des Landes est un spot mondialement connu pour la pratique du surf, l'art de vivre du Sud-Ouest vous invite à vivre des moments privilégiés de détente et de convivialité.



### ✔ Profitez de vos vacances

**Inclus : loisirs et animations**

**Du 04/07/2026 au 29/08/2026**

**En journée :** partagez des moments conviviaux avec notre équipe d'animation. Bien-être : yoga, yoga en famille, stretching, gym douce, water-polo.

**Patrimoine :** découverte des milieux naturels landais avec sortie en matinée.

**En soirée :** divertissements en fin d'après-midi et soirées : 2 spectacles vivants par semaine (dont 1 concert), apéritif tapas, jeux collectifs, karaoké, soirée dansante, pétanque, jeux café, jeux apéritif.

**Loisirs à thème**  Initiation golf, surf, stage bien-être.

### ✔ Pour vos enfants

**Inclus : du 04/07/2026 au 29/08/2026**

**3 ans à 10 ans :** clubs 3-5 ans, 6-10 ans

6 demi-journées + 1 journée continue.

Jeux de plage, de plein air, baignades.

**11 ans à 17 ans :** de 11 à 13 ans et de 14 à 17 ans, 2 à 4 h d'activités par jour + 1 journée continue sur 5 jours. 1 activité nautique offerte.

Semaines d'animation à thème, nous consulter.



### ✔ Le coin des vacanciers

Piscine tempérée et pataugeoire, aire de jeux pour enfants, boulodrome, terrain de tennis, vastes espaces verts de détente. Bar, salle d'animation. Avec participation : location de vélos, école de surf.

#### Bien-être

Sauna, hammam, soins bien-être (avec participation). 1 à 2 activités bien-être par jour : yoga, stretching, remise en forme, relaxation.

### ✔ Profitez de vos repas

Petit déjeuner buffet, déjeuner et dîner avec buffet d'entrées et de desserts, 3 plats principaux au choix (vin à discrétion). Barbecue et plancha, tapas et spécialités régionales. Salle de restauration, terrasse couverte et extérieure. Restaurant ouvert du 06/06 au 26/09.



Profitez de notre région !

**À voir pendant vos vacances dans les Landes :** marché de Seignosse, Hossegor et son lac marin, Capbreton, Bayonne, Biarritz, Saint-Jean-Pied-de-Port, La Rhune, l'Espagne à 45 min.

**À faire pendant vos vacances dans un rayon de 4 km :** voile, surf, bodyboard, paddle, tennis, golf, parc aquatique, équitation. Nombreuses pistes cyclables, randonnées en forêt, balade sur la plage à cheval.







7 nuits  
en formule  
location  
à partir de  
**462€**

## ✔ Profitez de votre hébergement

Tous nos hébergements sont mitoyens, de plain-pied, avec terrasse et sanitaires complets (salle d'eau, wc), TV, réfrigérateur.

### Formule Flexipass

**Chambre premium 2 pers. (11 à 16 m²) :** chambre avec 2 lits simples (90 cm) transformables en 1 lit double (180 cm).

**Chambre confort 2/3 pers. (11 à 16 m²) :** chambre avec 2 lits simples, coin cabine avec 2 lits superposés dans certaines chambres.

**Chambre confort 2/4 pers. duplex (23 à 30 m²) :** séjour avec canapé-lit double, chambre en mezzanine avec 1 lit double (140 cm), coin cabine avec 2 lits superposés.



### Formule location

Tous les logements disposent d'une cuisine équipée avec micro-ondes, grand réfrigérateur et lave-vaisselle.

**Cabane des Esta 6 pers. (50 m²) :** séjour,

2 chambres avec 2 lits simples chacune (2 x 80 cm), chambre avec 1 lit double (140 cm), 2 salles d'eau complètes (douche, wc).

**4 pièces 6/8 pers. premium (62 m²) :** grand séjour avec canapé-lit double, 2 chambres avec 2 lits simples (2 x 90 cm) transformables en 1 lit double (180 cm), chambre avec 2 lits superposés, 2 salles d'eau complètes.

**Mobile home 4/6 pers. (27 m²) :** séjour avec canapé-lit double, chambre avec 1 lit double (140 cm), chambre avec 2 lits simples (80 cm), salle d'eau, wc séparés.

**Mobile home 6 pers. (33 m²) :** chambre avec 1 lit double (140 cm), chambre avec 2 lits simples (80 cm), chambre avec 1 lit bas (80 cm) et 1 lit haut (80 cm) en L. Séjour, salle d'eau, wc séparés, espace repas couvert par une toile, TV.

### Formules Flexipass et location

**2 pièces 2/4 pers. premium (32 à 34 m²) :** séjour avec canapé-lit double, chambre avec 2 lits simples (2 x 90 cm) transformables en 1 lit double (180 cm), cuisine équipée.

**3 pièces 4/6 pers. premium (52 m²) :** séjour avec canapé-lit double, 2 chambres avec 2 lits simples (90 cm) transformables en 1 lit double (180 cm), 2 salles d'eau complètes, cuisine équipée.

Formule premium : choix du lit (double ou simple) à confirmer à la réservation.

Premium surclassé : appartement 3 ou 4 pers. pour 2 pers., appartement 5/6 pers. pour 4 pers. et appartement 7/8 pers. pour 5 pers. : + 320 €/semaine/appartement.

**Services inclus :** linge de lit, linge de toilette, matériel bébé, parking, TV, Wi-Fi dans les parties communes.

**Services avec participation :** laverie, location de vélos, restaurant pour formule location.



### COUP DE POUCE

**Offre "Réservez tôt été" - 10% de réduction :** pour un séjour en pension complète ou demi pension entre le 06/06 et le 26/09 réservé jusqu'au 31/01/2026; 5 % de réduction pour un séjour en pension complète ou demi pension entre le 06/06 et le 26/09 réservé jusqu'au 17/03/2026.

**Offre "Séjour XXL" - 10% de remise supplémentaire :** sur la 2<sup>ème</sup> semaine consécutive réservée en PC ou DP (non applicable sur la 1<sup>ère</sup> semaine, cumulable avec l'offre early booking)

**Offre "Séjour XXL" - 5% de remise :** sur la 2<sup>e</sup> et la 3<sup>e</sup> semaine consécutive en location hors Juillet - Août



## Flexipass

Réf. : 46 004 001

Prix par personne

Demi-pension

par semaine

	-3 ans	3/5 ans	6/11 ans	12/17 ans	18 ans et +
06/06-04/07	gratuit	238	350	462	504
04/07-11/07	gratuit	287	419	550	602
11/07-25/07	gratuit	368	531	695	763
25/07-22/08	gratuit	403	580	758	833
22/08-29/08	gratuit	287	419	550	602
29/08-26/09	gratuit	238	350	462	504
Pension complète semaine	gratuit	42	42	42	56

Possibilité d'arrivée à la carte.

Premium surclassé : appt 3/4 p. pour 2 pers., appt 5/6 p. pour 4 pers. et appt 7/8 p. pour 5 pers. : + 320 €/semaine/appt.

Supplément chambre individuelle : 154 €/semaine et 22 €/nuit (selon disponibilités).

## Location

Réf. : 46 004 002

Prix par location

par semaine

	2 pièces 2/4 pers. premium	3 pièces 4/6 pers. premium	Cabane 6 pers.	4 pièces 6/8 pers. premium	Mobile home 4/6 pers.	Mobile home 6 pers.
04/04-06/06	462	602	602	742	532	672
06/06-04/07	567	707	707	847	637	777
04/07-11/07	917	1057	1057	1197	987	1127
11/07-25/07	1218	1358	1358	1498	1288	1428
25/07-22/08	1442	1582	1582	1722	1512	1652
22/08-29/08	917	1057	1057	1197	987	1127
29/08-12/09	637	777	777	917	707	847
12/09-17/10	462	602	602	742	532	672

Possibilité d'arrivée à la carte.

Courts séjours possibles, nous consulter.

Animaux acceptés : 49 €/animal/semaine.

**Le prix comprend :** formule Flexipass : l'hébergement, les repas (en pension complète : petit déjeuner, déjeuner et dîner ; en demi-pension : au choix petit déjeuner et 7 dîners ou petit déjeuner et 7 déjeuners), les animations adultes et enfants selon les dates indiquées, le linge de lit et le linge de toilette. Prêt de chaise bébé au restaurant. Location : l'hébergement (charges incluses) du samedi 17 h au samedi 10 h (du 1<sup>er</sup> jour 17 h au dernier jour 10 h pour les week-ends et courts séjours), les animations adultes et enfants selon les dates indiquées, les draps et le linge de toilette fournis.

**Le prix ne comprend pas :** formule Flexipass : la taxe de séjour, les services et activités mentionnés avec participation, le ménage en cours de séjour. Location : la caution de 200 €, les repas, la taxe de séjour, le ménage en cours et en fin de séjour (forfait ménage optionnel possible, à réserver sur place), les services et activités mentionnés avec participation, les excursions, le supplément chauffage éventuel, les produits d'entretien, le supplément animal de compagnie (chien ou chat).

En supplément





Fun et  
partage



SAINT-TROJAN / ÎLE D'OLÉRON - CHARENTE-MARITIME

## Village "Les Bris" ★★★

Surnommée "la Lumineuse" en raison de son fort taux d'ensoleillement tout au long de l'année, offrant un climat d'une rare douceur, Oléron est une île envoûtante. À la pointe sud de l'île, à 1 km de la plage par la piste cyclable, passez des vacances authentiques au cœur des 6 ha du domaine "Les Bris".



### ♥ Profitez de vos vacances

**Inclus : loisirs et animations**

**Du 04/04/2026 au 02/05/2026**

**En journée :** profitez d'un programme à vivre en famille, votre équipe Vacances passion vous emmène en balades, découverte du marais des Bris, la plage Gatseau, la forêt de Saint-Trojan entre dunes et océan. Découvrez Fort Boyard et l'île d'Aix. Participez également à des tournois sportifs, des grands jeux...

**En soirée :** soirées conviviales assurées : ciné, jeux, blind test, loto, karaoké ou encore soirée cirque.

**Du 04/07/2026 au 29/08/2026**

**En journée :** profitez d'un programme complet d'activités et d'animations. Des journées rythmées avec des sorties et excursions à la découverte du patrimoine local et de toutes ses curiosités, mais également des jeux nautiques et des rencontres sportives.

**En soirée :** vibrez également en soirée ! Votre "team" Vacances passion vous réserve bien des surprises ! Des grands jeux, soirée dansante, des spectacles, du cabaret, des soirées à thème.

### ♥ Pour vos enfants

**Inclus : du 04/04/2026 au 02/05/2026**

**3 ans à 17 ans :** le printemps fait son cirque : pendant les vacances scolaires, tous les matins les enfants et les ados vont à l'école, mais ici, c'est celle du cirque (funambulisme, jonglage, trapèze, clowneries...). Et ils se produiront en spectacle en fin de semaine !

**Inclus : du 04/07/2026 au 29/08/2026**

**6 ans à 10 ans :** viens retrouver tes "z'anim's" Vacances passion ! Tout un programme d'activités géniales t'attend avec des ateliers créatifs, des grands jeux extérieurs, des tournois sportifs et aussi des balades et des découvertes !

**11 ans à 14 ans :** défie tes ami(e)s lors de grands jeux ou de tournois, pars aussi à la découverte des trésors de l'île !

**15 ans à 17 ans :** plusieurs rendez-vous animations et activités par semaine

### ♥ Le coin des vacanciers

Piscine chauffée avec pataugeoire et jeux d'eau pour enfants, solarium (ouverture d'avril à la fin septembre selon météo).

Boulodrome, terrain de beach volley, aires de jeux pour enfants, château gonflable, terrain multisport (basket-ball, handball et football), bibliothèque, salon TV. Espace barbecue. Location de vélos.

### ♥ Profitez de vos repas

Un espace gourmand est ouvert pendant les vacances scolaires, il vous propose un service de restauration avec un carte des plats à emporter midi et soir avec, plusieurs fois dans la semaine, des soirées thématiques pour égayer vos papilles.

### ♥ Un accueil pour tous

*Pour garantir la meilleure accessibilité à l'ensemble de nos vacanciers, la majorité des équipements et infrastructures de votre village de vacances permet la circulation et l'accès pour tous.*



Profitez de notre région !



**À voir pendant vos vacances :** le Château-d'Oléron et sa citadelle, la Cotinière, son port de pêche et ses glaciers, le bassin ostréicole de Marennes-Oléron, le port des Salines, fort Boyard, l'île d'Aix, La Rochelle, Rochefort, Royan...

**À faire pendant vos vacances à Oléron :** parcours aventure, pistes cyclables, circuits randonnées, "Terra aventura", clubs de voile, catamaran, surf, char à voile, centre de remise en forme. Tramway touristique, balades nature, "Fun Park", parc d'attractions.





## ♥ Profitez de votre hébergement

Sur le village vacances :

37 maisonnettes avec coin cuisine équipé et lave-vaisselle, sanitaires complets et terrasse ombragée avec salon de jardin, TV, hotspot Wi-Fi.

Sur le camping :

164 mobile homes avec coin cuisine équipé, ventilateur, sanitaires complets et terrasse couverte avec salon de jardin.

### Formule location

**2 pièces 4 pers. PMR\* (29 m² environ) :** séjour/cuisine avec canapé-lit double, chambre avec 2 lits juxtaposés. Salle d'eau douche, lavabo, wc.

**Maisonnette 3 pièces 4 pers. (29 m²) :** séjour avec canapé-lit double, chambre avec 2 lits juxtaposés, chambre avec 2 lits superposés.  
**Maisonnette 2 pièces mezzanine 6 pers. (38 m²) :** séjour avec canapé-lit double, chambre et mezzanine avec 2 lits juxtaposés chacune, wc séparés de la salle d'eau. Certaines maisonnettes sont adaptées PMR\*.

**Maisonnette 3 pièces 6 pers. (40 m²) :** séjour, chambre avec 2 lits juxtaposés et 1 lit simple, chambre avec 3 lits simples. 2<sup>e</sup> salle d'eau avec wc. Certaines maisonnettes sont adaptées PMR\*.

**Mobile home 3 pièces 4/5 pers. (22 m²) :** séjour, chambre avec 1 lit double, chambre avec 2 lits simples + 1 lit en hauteur. Terrasse couverte 7 m².

**Mobile home 3 pièces 4/6 pers. (29 m²) :** séjour avec canapé-lit double, chambre avec 1 lit double, chambre avec 2 lits simples. Terrasse couverte 15 m². Version PMR\* disponible avec rampe d'accès et sanitaires adaptés.

**Mobile home "plus" 3 pièces 6 pers. (29 m²) :** même descriptif que le mobile home 3 pièces 6 pers. + un lave-vaisselle.

**Mobile home 4 pièces 6/8 pers. (32 m²) :** séjour avec canapé-lit double, chambre avec 1 lit double, 2 chambres avec 2 lits. Terrasse couverte 18 m².

**Mobile home "plus" 4 pièces 6/8 pers. (32 m²) :** même descriptif que le mobile home 4 pièces 8 pers. + un lave-vaisselle.

\* Accessible aux personnes à mobilité réduite. Certains mobile homes sont également normés PMR, consultez-nous.

**Services inclus :** matériel bébé, parking, piscine, Wi-Fi dans les parties communes.

**Services avec participation :** formule Confort +, formule VIP, laverie, linge de lit, linge de toilette, location de vélos.



## COUP DE POUCE

**Offre "Réservez tôt" printemps - 10 % de réduction :** pour tout séjour de 7 nuits minimum entre le 04/04 et le 20/06/2026 réservé au plus tard 31/01/2026.

**Offre "Réservez tôt" été - 15 % de réduction :** pour tout séjour de 7 nuits minimum à partir du 20/06/2026 réservé au plus tard le 16/03/2026.

**Offre "XXL" - 25 % de réduction :** pour tout séjour de 2 semaines consécutives et plus.

*Certaines offres sont cumulables, elles ne s'appliquent cependant pas aux options souscrites en supplément.*

Découvrez encore + d'offres "coup de pouce" sur [www.vacances-passion.org](http://www.vacances-passion.org) !



## Location

Réf. : 100 172 001

Prix par location par nuit

	Maisonnette 3 pièces 4 pers.	Maisonnette 2 pièces 4 pers. PMR*	Maisonnette 2 pièces 6 pers. mezz.	Maisonnette 3 pièces 6 pers. 2 salles d'eau	Mobile home 5 pers.	Mobile home 6 pers.	Mobile home 6 pers. plus	Mobile home 6 pers. PMR*	Mobile home 8 pers.	Mobile home 8 pers. plus
04/04-02/05	85	85	90	95	59	65	68	68	71	74
02/05-04/07	79	79	84	90	56	63	66	66	69	72
04/07-11/07	180	180	203	225	169	177	190	190	196	208
11/07-25/07	204	204	216	237	178	187	197	197	206	219
25/07-15/08	214	214	231	252	194	205	216	216	226	240
15/08-22/08	204	204	216	237	178	187	197	197	206	219
22/08-29/08	180	180	203	225	169	177	190	190	196	208
29/08-17/10	79	79	84	90	56	63	66	66	69	72
par semaine										
04/04-02/05	553	553	585	618	384	423	442	442	462	481
02/05-04/07	514	514	546	585	364	410	429	429	449	468
04/07-11/07	1170	1170	1320	1463	1099	1151	1235	1235	1274	1352
11/07-25/07	1326	1326	1404	1541	1157	1216	1281	1281	1339	1424
25/07-15/08	1391	1391	1502	1638	1261	1333	1404	1404	1469	1560
15/08-22/08	1326	1326	1404	1541	1157	1216	1281	1281	1339	1424
22/08-29/08	1170	1170	1320	1463	1099	1151	1235	1235	1274	1352
29/08-17/10	514	514	546	585	364	410	429	429	449	468

### Possibilité d'arrivée à la carte.

Séjours de 2 nuits minimum.

La formule VIP n'est pas disponible en mobile home.

Vous avez un projet de séjour en groupe (clubs, amicales, associations, CSE, cousinades...) ? Consultez la page spéciale "groupes" sur [www.vacances-passion.org](http://www.vacances-passion.org)

Animaux acceptés : 49 €/animal/semaine.

**Le prix comprend :** la location (charges incluses) du 1<sup>er</sup> jour 17 h au dernier jour 10 h, les animations adultes et enfants selon les dates indiquées, les draps et le linge de toilette sont offerts en dehors des vacances scolaires d'été pour un séjour de 7 nuits minimum.

**Le prix ne comprend pas :** la restauration, le linge de lit et de toilette (pendant les dates de vacances scolaires d'été), la taxe de séjour à régler sur place, la caution de 250 €, le ménage de fin de séjour (disponible en option), les activités et services mentionnés avec participation.





Fun et  
partage



LE BOIS-PLAGE / ÎLE DE RÉ - CHARENTE-MARITIME

# Village "Ré la Blanche" ★★★

L'île de Ré, royaume du vélo, est un joyau qui offre les charmes et les richesses d'une terre de jeunesse dont le cœur bat au rythme des marées. Votre village vacances, typique de l'île et à taille humaine, est situé au cœur du bois Bois-Plage-en-Ré, à proximité des commerces et des plages. Profitez de vos vacances pour découvrir « Ré la Blanche ». Séduction assurée !



## Profitez de vos vacances

**Inclus : loisirs et animations**

Du 04/04/2026 au 02/05/2026, du 27/06/2026 au 04/07/2026  
et du 29/08/2026 au 05/09/2026

**En journée :** animations familiales tout en douceur : découverte de l'île de Ré et de ses innombrables trésors et curiosités, faune, flore, sorties vélo, activités toniques ou sportives, tournoi de pétanque, etc.

**En soirée :** animations conviviales : soirée dansante, quiz, blind test, jeux variés en famille.

Du 04/07/2026 au 29/08/2026

**En journée :** l'équipe d'animation vous propose chaque semaine : sortie vélo à la découverte de l'île de Ré et de ses richesses : les marais salants, les oiseaux, Saint-Martin, La Flotte. Aquagym ou stretching ou gym douce. Tournois conviviaux. Découverte des parcs à huîtres, dégustation de pinsons des Charentes, balades pédestres à travers les dunes. "Land art" sur la plage.

**En soirée :** animations conviviales : soirée dansante, quiz, blind test, karaoké, jeux variés en famille.

**Loisirs à thème** 🧘 Stage de surf, location de vélos

## Pour vos enfants

**Inclus : du 04/07/2026 au 29/08/2026**

**3 mois à 2 ans :** notre équipe spécialisée accueille avec plaisir et sérieux vos tous petits bouts pour des séances d'éveil. Partez confiants pour une balade découverte ou pour un moment de détente à la piscine, nous nous occupons de tout !

**3 ans à 6 ans :** coucou petit moussaillon ! Viens vite découvrir tout plein d'activités rigolotes avec tes copains, deviens pêcheur à pied, joue sur la plage, découvre l'océan et son environnement, relève des défis sportifs ou fais-toi chasseur de trésor et bien plus encore !

**7 ans à 12 ans :** bienvenue capitaine ! Découvre l'océan et ses coquillages, éclate-toi avec des grands jeux sur la plage, des promenades dans les dunes ou la forêt ou encore avec des tournois sportifs ! Tes vacances seront juste géniales !

**13 ans à 17 ans :** rejoins vite ta "cool zone" ! Tu y trouveras forcément des ami(e)s avec qui discuter et partager tes passions, c'est un endroit rien que pour toi ! Ton animateur ne sera jamais très loin pour te proposer plusieurs rendez-vous dans la semaine pour partager des activités ultra fun !

## Le coin des vacanciers

Piscine découverte avec pataugeoire et solarium, boulodrome, aire de jeux pour enfants, prêt de jeux de société. Bar avec terrasse.

## Profitez de vos repas

Au restaurant ou en terrasse, c'est selon votre envie !

Profitez de menus variés et équilibrés préparés sur place en privilégiant les produits frais et locaux, en buffet, en plat ou à l'assiette.

Petit déjeuner de 8 h jusqu'à 11 h (complet de 8 h à 9 h 30 au restaurant puis formule simplifiée mais toujours savoureuse de 9 h 30 à 11 h). Paniers-repas sur réservation pour vos excursions de journée.

Cuisine locale entre terre et mer : moules, fruits de mer, poisson, marmite du pêcheur, sans oublier les saveurs du monde, concoctés par le chef et son équipe.

## Un accueil pour tous

Pour garantir la meilleure accessibilité à tous nos vacanciers, l'ensemble des équipements et infrastructures du village vacances permet la circulation et l'accès aux personnes à mobilité réduite.



Profitez de notre région !



**À voir pendant vos vacances :** marais salants, phare des Baleines, Loix et son moulin à marée. Ports de La Flotte, de Saint-Martin et d'Ars. Clochers de Saint-Martin et Ars-en-Ré et leurs vues imprenables. La Rochelle, le Marais poitevin... L'île d'Aix : départ en bateau de Saint-Martin, découverte de fort Boyard.

**À faire pendant vos vacances :** balade en vélo sur les 140 km de pistes cyclables pour découvrir villages, hameaux, plages, forêts, marais. Les marchés dont celui du Bois-Plage-en-Ré, reconnu comme le plus grand de l'île de Ré en été. Équitation, tennis. Sports nautiques : planche à voile, catamaran, kayak, surf, kite-surf, stand up paddle.





2 nuits  
en formule  
nuit + petit  
déjeuner  
à partir de  
**98€**

## ✔ Profitez de votre hébergement

Chambre familiale équipée de sanitaires complets (salle d'eau, wc séparés (sauf PMR\*)), TV, bouilloire, sèche-cheveux.

Bénéficiez d'une réduction de 10 % pour une chambre sans terrasse ou balcon.

### Formule Flexipass

**Chambre 1/4 pers. (25 m²) :** chambre avec 2 lits simples, coin nuit avec 2 lits superposés, avec balcon en étage ou terrasse en rdc.

**Chambre 1/4 pers. rdc (25 m²) :** chambre avec 2 lits simples, coin nuit avec 2 lits superposés.

**Chambre 1/4 pers. PMR\* (25 m²) :** chambre avec 2 lits simples, coin nuit avec 2 lits superposés.

**Chambre 1/4 pers. PMR\* (25 m²) :** chambre avec 2 lits simples, coin nuit avec 2 lits superposés. Terrasse.

\* Accessibles aux personnes à mobilité réduite.

**Services inclus :** chaise bébé, matériel bébé, parking, TV, Wi-Fi dans les parties communes.

**Services avec participation :** laverie, location de vélos.



## COUP DE POUCE

**Offre "Réservez tôt" été - 15 % de réduction :** pour tout séjour d'une semaine minimum à partir du 27/06/2026 réservé au plus tard le 15/03/2026.

**Offre "Parent solo" - 25 % de réduction pour les enfants :** maman ou papa solo avec un enfant (ou +) de 0 à 17 ans pour un séjour de 7 nuits minimum (offre valable aussi pour 1 grand-parent solo !).

**Offre séjour "XXL" - 25 % de réduction :** pour tout séjour de 2 semaines consécutives et plus.

Offres non cumulables et valables uniquement sur un séjour de 7 jours ou plus.



## Flexipass

Réf. : 17 003 001

Prix par personne

**Nuit + petit déjeuner**

**par nuit**

	- 3 ans	3/5 ans	6/11 ans	12/17 ans	18 ans et +
04/04-02/05	gratuit	21	32	40	49
27/06-25/07	26	45	80	95	100

**par semaine**

04/04-02/05	gratuit	114	207	262	326
27/06-04/07	gratuit	185	326	394	452
04/07-11/07	143	257	447	528	582
11/07-25/07	163	292	514	616	650
25/07-01/08	184	325	590	684	731
01/08-15/08	185	327	592	688	735
15/08-22/08	184	325	590	684	731
22/08-29/08	163	292	514	616	650
29/08-05/09	gratuit	185	326	394	452

**Demi-pension par nuit** ☺

**Demi-pension semaine** ☺

**Pension complète par nuit** ☺

**Pension complète semaine** ☺

Réduction de 10 % pour les chambres sans terrasse ou balcon. Supplément chambre individuelle : 22 €/nuit ou 154 €/semaine (offert hors vacances scolaires d'été pour 7 nuits minimum).



**Le prix comprend :** formule Flexipass : l'hébergement du 1<sup>er</sup> jour à 17 h au dernier jour à 10 h, les repas (petit déjeuner, déjeuner et dîner en pension complète, petit déjeuner et dîner en demi-pension, vin inclus au repas, petit déjeuner en Flexipass) du dîner du 1<sup>er</sup> jour au petit déjeuner du dernier jour, les activités et animations selon les dates indiquées, les lits faits à l'arrivée, le linge de toilette, le ménage de fin de séjour.

**Le prix ne comprend pas :** formule Flexipass : la taxe de séjour à régler sur place, les services et activités mentionnés avec participation, le supplément chambre individuelle selon les périodes.

☺ = En supplément





Détente  
et sérénité



EU Ecolabel :  
FR/051/481



PRÉFAILLES - LOIRE-ATLANTIQUE

# Village "Le Soleil de Jade"\*\*\*

Destination Pornic ! Préfaillles est une des stations balnéaires familiales de la Côte de Jade où la nature est reine. Farniente, pêche à pied, balade le long du sentier côtier, randonnées, sports nautiques et autres loisirs de plein air... vos sens seront en éveil. La vie ici a su conserver ses atouts naturels autour d'un village vacances familial situé face à la mer.



## ✓ Profitez de vos vacances

**Inclus : loisirs et animations**

**Du 11/07/2026 au 22/08/2026**

**En journée :** à chacun ses vacances : programme diversifié proposant activités au grand air, découvertes touristiques, randonnées, animations familiales. Animations adaptées à tous.

**En soirée :** animations "bonne humeur" et conviviales, soirées à thème, concerts, soirées jeux pour tous... Animations locales à ne pas manquer. Juste ce qu'il faut comme occasions pour se retrouver.

## ✓ Pour vos enfants

**Inclus : du 11/07/2026 au 22/08/2026**

**3 ans à 10 ans :** jeux, jardinage, activités manuelles, sorties découverte de l'environnement...

**11 ans à 15 ans :** activités sur mesure concoctées par les enfants et nos animateurs.

**16 ans à 17 ans :** pour les plus grands, des activités sur mesure seront organisées par les jeunes et les animateurs.

## ✓ Le coin des vacanciers

Piscine extérieure chauffée avec transats et parasols (du 04/07 au 29/08). Accès direct à la plage de l'Anse du Sud.

Salle d'animation sonorisée, jeux pour enfants, terrain de pétanque, tables de ping-pong.

Barbecue et aire de pique-nique à partager (pour la formule locative). Bar avec terrasse.

Location de vélos.

## ✓ Profitez de vos repas

Au menu, une restauration familiale, simple, responsable et raisonnée, à laquelle nous apportons un soin tout particulier : équilibre des menus, sélection de produits en circuit court, nutri-score affiché, service au plat et buffet proposés. Menus adaptés aux petits et aux grands.

Pour ceux qui souhaitent partir à la journée sur demande, nous mettons à disposition une formule panier-repas.



Profitez de notre région !

**À voir pendant vos vacances :** documentation touristique fournie sur demande. Endroits populaires à visiter à proximité : Côte de Jade à 5 km et Pornic à 9 km, Saint-Brevin, Saint-Nazaire, La Baule, Batz-sur-Mer, Guérande...

**À faire pendant vos vacances :** sports nautiques à 200 m du village vacances (goélette, catamaran, kayak, stand up paddle), tennis, thalassothérapie, golf à Pornic, karting, équitation à Saint-Michel-Chef-Chef, zoo ou parc animalier, Planète sauvage (34 km), parc naturel régional de Brière (30 km).







## ✓ Profitez de votre hébergement

### Formule Flexipass

13 chambres avec sanitaires complets, idéales pour familles, couples et individuels. Espace en duplex pour la majorité des grandes chambres. Ascenseur.

Tous nos hébergements Flexipass sont équipés de bouilloire, sèche-cheveux à la demande, distributeur de produits douche et shampoing.  
**Chambre individuelle (20 m<sup>2</sup> environ)** : 1 lit simple, sanitaires complets (douche + wc). Partie hôtel.  
**Chambre 2 pers. (25 m<sup>2</sup> environ)** : 2 lits simples, sanitaires complets (douche + wc). Partie hôtel ou pavillon.

**Chambre 4 pers. (30 m<sup>2</sup> environ)** : 4 lits simples (parfois superposés), sanitaires complets (douche + wc). Partie hôtel ou pavillon. En duplex à l'hôtel.  
**Chambre 4 pers. PMR\* (30 m<sup>2</sup> environ)** : 2 lits simples en rdc et 2 lits simples ou superposés à l'étage. Sanitaires complets (douche + wc). Partie hôtel.

**Chambre 5 pers. (35 m<sup>2</sup> environ)** : 5 lits simples ou superposés, sanitaires complets (douche + wc). Partie hôtel ou pavillon. En duplex à l'hôtel.

### Formule location

Appartements agencés pour 4 à 6 personnes, dotés d'une kitchenette équipée + lave-vaisselle, espace terrasse pour les gîtes du rdc.  
**2 pièces 4 pers. (+ de 30 m<sup>2</sup>)** : séjour avec 1 banquette double, chambre avec 2 lits superposés.  
**2 pièces 4 pers. PMR\* (+ de 30 m<sup>2</sup>)** : séjour avec 1 banquette double, chambre avec 2 lits superposés.  
**2 ou 3 pièces 5/6 pers. \* (35 m<sup>2</sup> environ)** : séjour avec 1 banquette double, chambre avec 2 x 2 lits superposés ; ou séjour avec 1 banquette, chambre avec 2 lits simples et chambre avec 1 lit simple et 2 lits superposés.

\* Certains logements sont accessibles aux personnes à mobilité réduite (PMR).

**Services inclus** : chaise bébé, linge de lit, matériel bébé, parking, Wi-Fi dans les parties communes.

**Services avec participation** : formule Confort +, formule VIP en location, laverie, linge de lit, linge de toilette, livraison des courses, location de vélos, navette gare, restaurant pour formule location.

### Location

Réf. : 44 036 001	2 pièces 4 pers.	2 pièces 4 pers. PMR*	2/3 pièces 5/6 pers.	2/3 pièces 5/6 pers. PMR*
<b>Prix par location</b>				
<b>par semaine</b>				
04/07-11/07	776	776	1161	1161
11/07-22/08	809	809	1210	1210
22/08-29/08	776	776	1161	1161

Prix à la semaine, par hébergement.



## COUP DE POUCE

**"Réservez tôt" été** : 10 % de réduction pour tout séjour en Flexipass pour la semaine du 04/07 au 22/08/2026 pour toute réservation posée avant le 07/03/2026.

**Offre "XXL" - 10 % de réduction** : pour tout séjour en Flexipass de 2 semaines consécutives entre le 04/07 et le 22/08/2026.

Ces offres ne sont pas cumulables.



### Flexipass

Réf. : 44 036 002

Prix par personne

Nuit + petit déjeuner

par semaine

	- 3 ans	3/6 ans	7/10 ans	11/15 ans	16 ans et +
04/07-11/07	gratuit	253	286	354	404
11/07-22/08	gratuit	303	328	404	471
22/08-29/08	gratuit	253	286	354	404
<b>Demi-pension semaine</b>					
04/07-11/07	gratuit	68	92	96	158
11/07-22/08	gratuit	83	98	102	172
22/08-29/08	gratuit	68	92	96	158
<b>Pension complète semaine</b>					
04/07-11/07	gratuit	141	156	192	271
11/07-22/08	gratuit	147	186	223	276
22/08-29/08	gratuit	141	156	192	271

Les enfants de - 3 ans sont accueillis gratuitement.

Supplément chambre individuelle : 154 €/semaine ou 22 €/nuit (selon disponibilités).

Tarifs  
2025  
maintenus

7 nuits  
en formule  
nuit + petit  
déjeuner  
à partir de  
**404€**



**Le prix comprend** : formule Flexipass : l'hébergement, les petits déjeuners, les lits faits à l'arrivée, le linge de toilette, les animations adultes et enfants selon les dates indiquées. Location : l'hébergement (charges incluses), le linge de lit, les animations adultes et enfants (y compris le goûter pour les enfants de moins de 12 ans fréquentant le club l'après-midi), la fourniture de lits, de draps et de chaise haute pour les repas (15 kg maximum) + baignoire pour les bébés.

**Le prix ne comprend pas** : formule Flexipass : la taxe de séjour, les services et activités mentionnés avec participation. Location : les repas, la taxe de séjour, le linge de toilette, les services et activités mentionnés avec participation, la caution de 200 €.

⊕ = En supplément





Fun et  
partage



EU Ecolabel :  
FR/051/521



SAINT-PAIR-SUR-MER - MANCHE

# Village "La Porte des Îles"★★★★★

Une des cités les plus anciennes de la baie du Mont-Saint-Michel, la station balnéaire de Saint-Pair-sur-Mer est nichée sur la côte des plus grandes marées d'Europe. Implanté dans un parc verdoyant écogéré, le village vacances est le point de départ privilégié pour découvrir la Normandie. Situé face à la mer, il offre un accès direct à la plage.



## ♥ Profitez de vos vacances

**Inclus : loisirs et animations**

**Du 04/07/2026 au 29/08/2026**

**En journée :** tournoi de pétanque, jeux apéro, jeux sportifs.

Découverte de la région : balades pédestres, découverte de l'estran, visite de Saint-Pair-sur-Mer et de Granville (les ports et la haute ville).

**En soirée :** diverses soirées animées.

## ♥ Pour vos enfants

**Inclus : du 04/07/2026 au 29/08/2026**

**3 mois à 2 ans :** 3 demi-journées, 2 journées continues. Jeux et activités d'éveil.

**3 ans à 5 ans :** 4 demi-journées et 2 journées continues par semaine. L'équipe proposera de nombreux ateliers créatifs, sportifs, des jeux de plage et des balades.

**6 ans à 11 ans :** 4 demi-journées et 2 journées continues par semaine + 1 soirée avec repas. L'équipe d'encadrement proposera des jeux, des ateliers, des balades et des visites découverte au grand plaisir des jeunes vacanciers.

**12 ans à 17 ans :** 4 demi-journées + 2 journées continues + 1 soirée pour des animations spécialement adaptées à cette tranche d'âge : ateliers divers, balades, jeux sportifs, jeux, visites... seront assurés par notre équipe d'animation. Le programme sera défini en concertation avec les jeunes.

## ♥ Le coin des vacanciers

Bar en front de mer. Piscine chauffée, aire de jeux, tables de ping-pong. Salle polyvalente, cabane à livres. Salle de remise en forme.

**Bien-être**

Sauna.

## ♥ Profitez de vos repas

Deux salles de restaurant intérieures + terrasse.

Petit déjeuner buffet, déjeuner et dîner servis à table.

Une cuisine familiale et traditionnelle que toute l'équipe mitonne pour le plaisir de vos papilles !

## ♥ Un accueil pour tous

*Labellisés pour les 4 catégories du Tourisme et handicap, nous faciliterons votre venue. N'hésitez pas à nous contacter.*



Profitez de notre région !

**À voir pendant vos vacances en Normandie :** les îles de Chausey, Villedieu-les-Poêles, Le Mont-Saint-Michel, l'écomusée de la baie du Mont-Saint-Michel, l'abbaye de La Lucerne-d'Outremer, le zoo de Champrepus, Saint-Malo, Coutances, Avranches.

**À faire pendant vos vacances :** pêche, voile, char à voile, sortie en vieux gréements, kayak de mer... Randonnées pédestres, équitation, golf, minigolf, karting, paintball, thalasso, bowling, casino.







7 nuits  
en formule  
demi-  
pension  
à partir de  
**531€**

## ✓ Profitez de votre hébergement

### Formule Flexipass

Toutes les chambres sont situées aux étages et certaines chambres sont accessibles par ascenseur et disposent d'un balcon privatif.

**Chambre 2 pers. (16 m<sup>2</sup>)** : 1 lit double ou 2 lits simples.

**Chambre 3 à 7 pers. (35 à 41 m<sup>2</sup>)** : espace parents et cabine enfants de 2 à 5 lits.

**Chambre individuelle (14 à 16 m<sup>2</sup>)** : 1 lit double ou 2 lits simples.

**Chambre 4 à 5 pers. (35 à 41 m<sup>2</sup>)** : espace parents et enfants de 2 à 4 lits.

**Chambre 5 pers. PMR\* (49 à 53 m<sup>2</sup>)** : 2 chambres ouvrant sur une terrasse individuelle, 2 wc et 2 salles d'eau.



### COUP DE POUCE

**Offre "XXL" - 10 % de réduction** : pour tout séjour de 2 semaines consécutives et plus.

**Offre "Réservez tôt" -10 % de réduction** : pour tout séjour de 7 nuits minimum le 04/07/2026 au 29/08/2026 réservé avant le 16/03/2026.

### Formule location

Tous les appartements (sauf logement PMR\* en rdc) sont situés au 2<sup>e</sup> étage sans ascenseur et sans balcon.

**Appartement 3/4 pers.\* (32 à 34 m<sup>2</sup>)** : salon avec canapé-lit simple, chambre cabine avec 3 couchages.

**Appartement 5/6 pers.\* (38 à 40 m<sup>2</sup>)** : salon avec canapé-lit simple, chambre cabine avec 3 couchages + chambre avec 1 lit double ou 2 lits simples.

**Appartement 6/7 pers. PMR\* (66 m<sup>2</sup> environ)** : salon, 3 chambres avec chacune 2 couchages (dont une avec 1 lit simple supplémentaire en mezzanine).

\* Accessible aux personnes à mobilité réduite.

**Services inclus** : chaise bébé (au restaurant), laverie, linge de lit, linge de toilette, matériel bébé, parking, piscine, TV, Wi-Fi.

**Services avec participation** : formule Confort +, formule VIP en location, livraison des courses, restaurant pour formule location.



### Location

Réf. : 125 020 002

	2 pièces 3/4 pers.	3 pièces 5/6 pers.	4 pièces 6/7 pers. PMR*
<b>Prix par location par semaine</b>			
04/07-29/08	934	1 031	1 050

\* Accessible aux personnes à mobilité réduite.

Repas à l'arrivée, commandé d'avance : 18,70 €/pers.

Panier garni à l'arrivée : 12 €/pers.

Panier-repas le jour du départ : 10 €/pers.

### Flexipass

Réf. : 125 020 001

	-3 ans	3/5 ans	6/11 ans	12/16 ans	17 ans et +
<b>Prix par personne Nuit + petit déjeuner par semaine</b>					
04/07-29/08	160	301	318	387	430

**Demi-pension semaine** 48 48 78 92 101

**Pension complète semaine** 72 72 121 146 160

Supplément chambre individuelle : 154 €/semaine.

Repas supplémentaire à l'arrivée : 18,70 €/pers.

Panier-repas le jour du départ : 10€/pers.



**Le prix comprend** : formule Flexipass : l'hébergement du 1<sup>er</sup> jour 17 h (dîner) au dernier jour 10 h (petit déjeuner), les repas (petit déjeuner, déjeuner et dîner en pension complète ; petit déjeuner et dîner en demi-pension), les animations adultes et enfants selon les dates indiquées, les draps et lits faits à l'arrivée, le linge de toilette, les animations adultes et enfants selon les dates indiquées.

**Le prix ne comprend pas** : formule Flexipass : la taxe de séjour, les services et activités mentionnés avec participation. Location : les repas, la taxe de séjour, les services et activités mentionnés avec participation, la caution de 200 €, le ménage de fin de séjour.

⊕ = En supplément





Fun et  
partage



EU Ecolabel :  
FR/051/522



GOUVILLE - MANCHE

# Village "Les Sables d'or"\*\*\*

Sur le littoral ouest de la Manche, en Normandie, la petite station balnéaire de Gouville-sur-Mer vous surprendra par la beauté de ses paysages et son authenticité. Blotti au creux des dunes, le village vacances se situe dans un espace naturel privilégié, avec accès direct à la plage et à 2 km des premiers commerces.



## ✓ Profitez de vos vacances

**Inclus : loisirs et animations**

Du 18/04/2026 au 25/04/2026

**En journée :** 1 séance d'initiation au char à voile, 1 séance d'initiation au pilotage de cerf-volant, randonnée découverte de la dune. Découverte : course d'orientation.

**En soirée :** jeux de société d'autrefois, soirée dansante, soirée découverte.

Du 04/07/2026 au 29/08/2026

**En journée :** découverte : visite du château de Pirou ou d'une fromagerie. Randonnée découverte de la dune et du havre de Blainville. Sports : réveil musculaire et aquagym (chaque jour, du lundi au vendredi). Initiation au tchoukball, 1 séance de char à voile, 1 séance de pilotage de cerf-volant. Tournoi de pétanque, course d'orientation.

**En soirée :** concert ou spectacle de magie, jeux apéro, soirées jeux...

## ✓ Pour vos enfants

**Inclus : du 18/04/2026 au 25/04/2026**

**2 ans à 5 ans :** ateliers d'activités manuelles et d'expression, jeux d'intérieur ou sur la plage, activité de découverte du milieu.

**6 ans à 11 ans :** activités de découverte du milieu et de l'environnement, pêche à pied, activités manuelles, sportives et d'expression.

**12 ans à 17 ans :** géocaching, découverte du milieu, activités sportives, visites. Programme défini en concertation avec les jeunes.

**Inclus : du 04/07/2026 au 29/08/2026**

**2 ans à 5 ans :** 3 demi-journées, 1 journée continue, soirées.

Chaque semaine, un thème sera le fil conducteur des activités. Découverte du milieu, pêche à pied, jeux sur la plage, activités sportives, manuelles et d'expression.

**6 ans à 11 ans :** 3 demi-journées, 1 journée continue, soirées. L'équipe d'animateurs proposera jeux, ateliers, balades et visites découvertes au grand air.

**12 ans à 17 ans :** 5 demi-journées, soirées.

géocaching, escalier arbre ou autre, découverte du milieu, activités sportives. Programme défini en concertation avec les jeunes.

## ✓ Le coin des vacanciers

Piscine couverte et chauffée avec pataugeoire, accès bassin pour les personnes à mobilité réduite (ascenseur).

Bar (avec terrasse du 04/07 au 29/08/26)

Aire de jeux pour enfants, boulodrome.

Salle de jeux, salle polyvalente, espace presse, bibliothèque.

Pôle d'activités autour du vent (à 200 m).

## ✓ Profitez de vos repas

Repas à emporter, plateau de fruits de mer, moules frites (du 18/04 au 25/04/2026, du 04/07 au 29/08/2026).

## ✓ Un accueil pour tous

*Pour garantir la meilleure accessibilité à l'ensemble de nos vacanciers, l'ensemble des équipements et infrastructures de votre village-club permet la circulation et l'accès pour tous.*

3 logements PMR

Piscine avec accès bassin pour les personnes à mobilité réduite (ascenseur)

Char à voile double

Prêt de matériel adapté pour PMR\* (tire à l'eau, fauteuil pour accéder à la plage)



Profitez de notre région !

À voir pendant vos vacances en Normandie : Coutances, la baie du Mont-Saint-Michel, Granville, Villedieu-les-Poêles, le parc naturel régional des Marais du Cotentin et du Bessin, les îles Chausey, Jersey et Guernesey.

À faire pendant vos vacances : char à voile, voile, kayak de mer, cerf-volant, VTT, golf, minigolf. Fête de la mer, Jazz sous les pommiers, Chauffer dans la noirceur, traversées de Tatihou, foire de Lessay.







7 nuits  
en formule  
location  
à partir de  
**306€**

## ✓ Profitez de votre hébergement

### Formule location

**Mobile home 4 pers. (30 m²) :** séjour, chambre avec 1 lit double et chambre avec 2 lits simples.

**Mobile home 5 pers. (30 m²) :** séjour, chambre avec 1 lit double et chambre avec 1 lit superposé et 1 lit simple.

**Mobile home 6 pers. (35 m²) :** séjour, chambre avec 1 lit double et 2 chambres avec 2 lits simples.

**Chalet 4 pers. PMR\* (35 m²) :** salon, chambre avec 1 lit double PMR et chambre avec 2 lits jumeaux.

**Chalet 6 pers. (42 m²) :** salon, chambre avec 2 lits jumeaux, chambre avec 2 lits superposés et chambre avec lit double.

**Maisonnette 10 pers. PMR\* (92 m²) :** salon, 2 chambres avec 2 lits jumeaux, 2 chambres avec 3 lits dont 1 superposé.

\* Accessible aux personnes à mobilité réduite.

**Services inclus :** chaise bébé, linge de lit, matériel bébé, parking, piscine, TV, Wi-Fi dans les hébergements.

**Services avec participation :** formule Confort +, formule VIP en location, laverie, linge de toilette, navette gare, restaurant pour formule location.



### COUP DE POUCE

**Offre "Séjour XXL" - 10 % de réduction sur la 2<sup>e</sup> semaine :** pour tout séjour de 2 semaines consécutives en location du 04/04 au 17/10/26.

Découvrez nos autres coups de pouce sur [www.vacances-passion.org](http://www.vacances-passion.org).



### Location

Réf. : 125 003 003

Prix par location

#### 3 jours/2 nuits

	Mobile home 4 pers.	Mobile home 5 pers.	Mobile home 6 pers.	Chalet 4 pers. PMR*	Chalet 6 pers.	Maisonnette 10 pers PMR*
01/05-03/05	205	256	300	310	310	460
08/05-10/05	205	256	300	310	310	460
23/05-25/05	205	256	300	310	310	460

#### 4 jours/3 nuits

	Mobile home 4 pers.	Mobile home 5 pers.	Mobile home 6 pers.	Chalet 4 pers. PMR*	Chalet 6 pers.	Maisonnette 10 pers PMR*
14/05-17/05	275	342	400	415	415	615
04/04-18/04	306	330	365	440	440	875
18/04-25/04	475	485	495	610	610	1133
25/04-04/07	306	330	365	440	440	875
04/07-29/08	795	855	910	1015	1015	1445
29/08-17/10	306	330	365	440	440	875

\* Accessible aux personnes à mobilité réduite.

Tarif week-end du samedi au dimanche, nuit sup + 65 €.

Repas à l'arrivée à commander d'avance.

Panier garni à l'arrivée : 15 €/pers.

Panier-repas le jour du départ : 13,20 €/pers.

Nuit supplémentaire : + 65 €

Kit linge de toilette : 9 €



Animaux acceptés : 49 €/animal/semaine.

**Le prix comprend :** l'hébergement (charges incluses) du 1<sup>er</sup> jour 17 h au dernier jour 10 h, l'animation adultes et enfants selon les dates indiquées, le linge de lit.

**Le prix ne comprend pas :** la taxe de séjour, le linge de toilette, les services et activités mentionnés avec participation, la caution de 200 €, le ménage de fin de séjour, l'arrivée le vendredi soir en miniséjour : 30 €.





Fun et  
partage



ASNELLES - CALVADOS

# Village "Les Tamaris" ★★★

La station balnéaire d'Asnelles est située au cœur des plages du débarquement, face au port d'Arromanches. Son air vivifiant, sa plage de sable fin et son passé historique enchanteront toute la famille. Le village vacances, implanté dans un parc arboré, à 500 m du centre du village, bénéficie d'un accès direct à la plage.



## Profitez de vos vacances

**Inclus : loisirs et animations**

**Du 11/07/2026 au 22/08/2026**

**En journée :** ferme cidricole : visite d'une ferme typique du pays du Bessin avec sa grande cour carrée, ses bâtiments imposants du XVI<sup>e</sup> siècle et son avancée du pressoir, particulièrement remarquable.

Ostréiculture : découverte du métier lié à la culture de l'huître, la biologie de l'huître, l'histoire de l'ostréiculture et, bien sûr, dégustation d'huîtres produites sur l'estran de la Côte de Nacre.

**Visite :** le port de pêche de Port-en-Bessin.

**Sports :** catamaran (1 séance) et char à voile (2 séances), tournois sportifs, sorties pédestres, remise en forme (stretching, relaxation, marche rapide dans l'eau, footing, renforcement musculaire).

**Artistique :** taille de béton cellulaire, récup'art, décopatch sur galets.

**Loisirs :** jeux apéritif, rallye familial.

**En soirée :** soirée ludique thématique : groupe musical ou théâtre ou jeux de société. Jeux en famille, tournois sportifs, soirée dansante.

## Pour vos enfants

**Inclus : du 11/07/2026 au 22/08/2026**

**3 mois à 2 ans :** 6 demi-journées + 1 journée continue.

Jeux d'éveil et promenades, temps calmes. Encadrement par une assistante maternelle. Possibilité de prise en charge pendant le déjeuner.

**3 ans à 12 ans :** 6 demi-journées + 1 journée continue + 1 veillée.

Activités en lien avec la mer et l'estran : pêche à pied, mise en place d'un aquarium. Activités créatives. 1 séance de char à voile (à partir de 7 ans).

**13 ans à 17 ans :** 2 séances de char à voile et 1 séance de catamaran.

## Le coin des vacanciers

**Sport :** terrain de volley, tennis de table, panneau de basket, terrain de pétanque.

Salle TV, bibliothèque, salle de jeux.

Bar avec terrasse.

## Profitez de vos repas

Trois salles de restauration face à la mer, mêlant ainsi le plaisir du goût à celui des lieux, avec une vue imprenable sur le port d'Arromanches. Petit déjeuner buffet, déjeuner et dîner servis à l'assiette. Menus adaptés pour les enfants de - 12 ans.

## Côté saveur

Plateau de fruits de mer chaque vendredi soir. Deux menus régionaux par semaine. Vin, café et cidre local à chaque repas.

## Un accueil pour tous

Le village dispose de 3 chambres accessibles aux personnes à mobilité réduite et de 2 élévateurs.



Profitez de notre région !

**À voir pendant vos vacances en Normandie :** visites possibles de sites historiques accompagnées d'un animateur du centre. Arromanches (2 km) : musée du Débarquement, cinéma 360°. Bayeux (10 km) : cathédrale. Caen (30 km) : Mémorial pour la paix, château de Guillaume le Conquérant, abbaye aux Hommes et aux Dames, Honfleur, la pointe du Hoc, le pont de Normandie.

**À faire pendant vos vacances :** club de loisirs nautiques avec char à voile, kayak de mer, planche à voile, voile, sortie en bateau. Club de plongée, quad, jeep. Golf 18 trous, piscine, escape game, paintball, cinéma, escalabre à 10 km, centre équestre à 2 km, tennis, parc d'attractions à 10 km.







7 nuits  
en formule  
demi-  
pension  
à partir de  
**508€**

## ✓ Profitez de votre hébergement

### Formule Flexipass

Chambre individuelle (9 m<sup>2</sup> environ) : 1 lit simple.  
Chambre 2 pers. PMR\* (10 m<sup>2</sup> environ) : 2 lits simples.

Chambre 2/4 pers. (12 à 16 m<sup>2</sup>) : 2 lits simples et 2 lits superposés.

Chambre 3/6 pers. (22 m<sup>2</sup> environ) : 4 lits superposés et 2 lits simples.

\* Accessible aux personnes à mobilité réduite.

**Services inclus :** chaise bébé, laverie, linge de lit, linge de toilette, matériel bébé, navette gare, parking, Wi-Fi dans les hébergements, Wi-Fi dans les parties communes.

### Flexipass

Réf. : 125 025 001

Prix par personne

**Nuit + petit déjeuner**  
par semaine

11/07-22/08

**Demi-pension semaine**

**Pension complète semaine**

Supplément chambre individuelle : 154 €/semaine (selon disponibilités).



### COUP DE POUCE

**Offre "Réservez tôt" été -10 % de réduction :**  
pour tout séjour de 7 nuits minimum entre le 11/07 et le 22/08 réservé avant le 16 mars.

**Offre "Séjour XXL" - 10 % de réduction :**  
pour tout séjour de 2 semaines consécutives et plus.



**Le prix comprend :** formule Flexipass : l'hébergement du 1<sup>er</sup> jour 17 h (dîner) au dernier jour 10 h (petit déjeuner), les repas (petit déjeuner, déjeuner et dîner en pension complète ; petit déjeuner et dîner en demi-pension ; petit déjeuner en Flexipass), les animations adultes et enfants selon les dates indiquées et le linge de toilette.

**Le prix ne comprend pas :** formule Flexipass : la taxe de séjour, les services et activités mentionnés avec participation.

= En supplément





# Village "L'Estibère"\*\*\*

Au cœur du parc national des Pyrénées et aux portes de l'Espagne, ce village typique et préservé de la vallée d'Aure vous accueille pour des vacances "nature" et "aventure". Saint-Lary Village vous propose un séjour empreint d'authenticité. L'Estibère, niché en bord de rivière, est le point de départ idéal pour toutes vos découvertes.



## ✔ Profitez de vos vacances

**Inclus : loisirs et animations**

Du 04/07/2026 au 29/08/2026

**En journée :** l'équipe de l'Estibère vous propose des balades à la découverte de notre patrimoine : marchés de pays, visite de villages typiques, chèvrieuse mais aussi des randonnées en montagne avec guide spécialisé. Tournois sportifs et autres surprises vous attendent également à l'Estibère !

**En soirée :** jeux apéro, rencontres sportives et grands jeux collectifs rythmeront vos soirées pour rire et se détendre en famille.

## ✔ Pour vos enfants

**Inclus : du 04/07/2026 au 29/08/2026**

**3 ans à 5 ans :** pour nos petits montagnards, c'est tout un programme de découverte des richesses pyrénéennes au travers de jeux, d'ateliers et de balades spécialement préparés par l'équipe d'animateurs Vacances passion !

**6 ans à 11 ans :** tes animateurs t'attendent avec impatience ! Ils t'ont concocté un programme parfait pour tes vacances : des grands jeux, des tournois, des mini-randos découverte de l'environnement, des pique-niques et bien plus encore !

## ✔ Le coin des vacanciers

Piscine avec solarium, terrain de volley, boulodrome, espace jeux pour les enfants. Bar, salon TV, salles d'animation, bibliothèque, jeux de société. Court de tennis à 1,5 km de votre village-club.

### Bien-être

Espace détente avec sauna, bain à bulles et espace de repos avec vue sur les montagnes (avec participation).

## ✔ Profitez de vos repas

Au restaurant ou en extérieur avec vue sur la montagne, notre chef vous fera découvrir les spécialités pyrénéennes.

En période de vacances scolaires, déjeuner et dîner sous forme de buffets ou servis à table. Petit déjeuner buffet de 7 h 30 jusqu'à 11 h (petit déjeuner complet de 7 h 30 à 9 h 30 au restaurant puis profitez du "flexi-morning", une formule petit déjeuner simplifiée mais toujours savoureuse disponible de 9 h 30 à 11 h !). Possibilité de paniers-repas pour vos excursions de journée.

## ✔ Un accueil pour tous

*Pour garantir la meilleure accessibilité à tous nos vacanciers, l'ensemble des équipements et infrastructures de votre village de vacances permet la circulation et l'accès pour tous.*



Profitez de notre région !

À voir pendant vos vacances dans les Pyrénées : la chèvrieuse de Gouaux, le gouffre d'Esparros, le pic du Midi, la réserve du Néouvielle, l'Espagne.  
À faire pendant vos vacances : randonnées, vélo, rafting, canyoning, escalade, parcours aventure, parapente, VTT.







2 nuits  
en formule  
nuit + petit  
déjeuner  
à partir de  
**102€**

## ✔ Profitez de votre hébergement

Votre chambre est équipée de sanitaires complets, d'une TV, d'une bouilloire, d'un sèche-cheveux et d'un distributeur de produit de douche (gel/shampooing). Notre village dispose de 59 chambres de 1 à 5 personnes.

### Formule Flexipass

**Chambre 2 pers. (13 m²) :** 2 lits juxtaposables.

**Chambre 4 pers. (20 m²) :** 2 lits juxtaposables, coin cabine séparé par une porte avec 2 lits superposés, salle d'eau et wc séparés.

**Chambre 5 pers. PMR\* (30 m²) :** lits juxtaposables, chambre avec 2 lits superposés et 1 lit simple.

**Chambre 3/5 pers. PMR\* (30 m²) :** 2 lits juxtaposables, chambre avec 2 lits superposés et 2 lits simples.

\* Accessible aux personnes à mobilité réduite.

**Services inclus :** matériel bébé, parking, TV, Wi-Fi dans les parties communes.

**Services avec participation :** laverie.

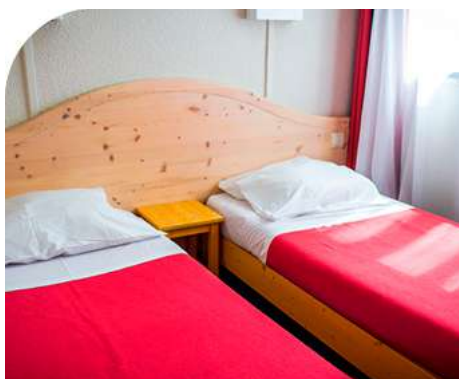

## COUP DE POUCE

**Offre "Réservez tôt" été - 20 % de réduction :** pour tout séjour de 7 nuits minimum entre le 20/06 et le 29/08/2026 réservé au plus tard le 16/03/2026.

**Offre "Tribu" :** - 50 % de réduction sur les tarifs enfants (moins de 18 ans) dès le 3<sup>e</sup> enfant pour 2 adultes inscrits sur un séjour de 7 nuits minimum.

**Offre "Parent solo" - 25 % de réduction pour les enfants :** maman ou papa solo avec un enfant (ou +) de 0 à 17 ans pour un séjour de 7 nuits minimum entre le 04/07 et le 29/08 2026 (offre valable aussi pour 1 grand-parent solo).

**Offre "XXL" - 25 % de réduction :** pour tout séjour de 2 semaines consécutives et plus.

*Ces offres ne sont pas toutes cumulables, elles ne s'appliquent pas aux options souscrites en supplément. Découvrez encore + d'offres "coup de pouce" sur [www.vacances-passion.org](http://www.vacances-passion.org) !*



## Flexipass

Réf. : 100 162 002

Prix par personne

**Nuit + petit déjeuner**

**par nuit**

	- 3 ans	3/5 ans	6/11 ans	12/17 ans	18 ans et +
04/07-22/08	-	23	35	47	55
22/08-29/08	-	20	32	40	51

**par semaine**

	- 3 ans	3/5 ans	6/11 ans	12/17 ans	18 ans et +
04/07-22/08	-	150	228	306	358
22/08-29/08	-	130	208	260	332

**Demi-pension par nuit** ☺

	- 3 ans	3/5 ans	6/11 ans	12/17 ans	18 ans et +
04/07-22/08	gratuit	9	12	14	18

**Demi-pension semaine** ☺

	- 3 ans	3/5 ans	6/11 ans	12/17 ans	18 ans et +
04/07-22/08	gratuit	52	66	79	92

**Pension complète par nuit** ☺

	- 3 ans	3/5 ans	6/11 ans	12/17 ans	18 ans et +
04/07-22/08	gratuit	17	20	25	31

**Pension complète semaine** ☺

	- 3 ans	3/5 ans	6/11 ans	12/17 ans	18 ans et +
04/07-22/08	gratuit	79	100	133	166

**Possibilité d'arrivée à la carte.**

Séjours de 2 nuits minimum.

Chambre individuelle sans supplément sous réserve de disponibilités.

Vous avez un projet de séjour en groupe (clubs, amicales, associations, CSE, cousinades...) ?

Consultez la page spéciale "groupes" sur [www.vacances-passion.org](http://www.vacances-passion.org)

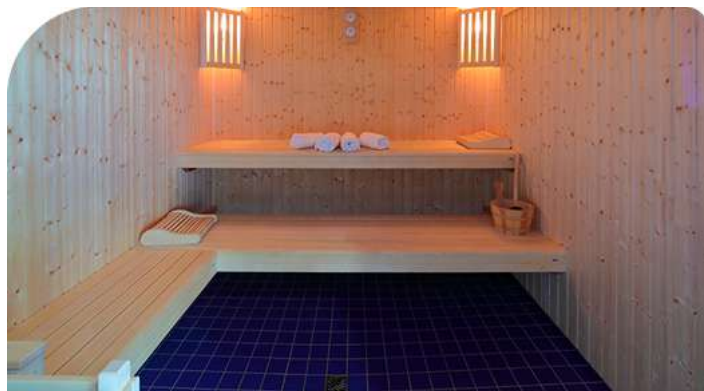

**Animaux acceptés :** 49 €/animal/semaine.

**Le prix comprend :** formule Flexipass : l'hébergement de 1<sup>er</sup> jour 17 h au dernier jour 10 h, les repas (petit déjeuner, déjeuner et dîner suivant la formule choisie) du 1<sup>er</sup> jour dîner au dernier jour petit déjeuner, le vin aux repas, le linge de lit et de toilette, le ménage de fin de séjour.

**Le prix ne comprend pas :** formule Flexipass : la taxe de séjour, les prestations et activités mentionnées avec participation.

☺ = En supplément





Découverte  
et aventure



EU Ecolabel :  
FR/051/606



LES MOUSSIÈRES - JURA

# Village "Georges Moustaki"\*\*\*

Le paradis existe et vous venez de le trouver ! Le parc naturel régional du Haut-Jura est un écrin de verdure et de fraîcheur incomparable qui offre une magnifique diversité de paysages. À 800 m du cœur du village, le village-club "Georges Moustaki" se trouve à 1150 m d'altitude et offre un point de départ fantastique pour vos balades et randonnées de pleine nature.



## ✔ Profitez de vos vacances

**Inclus : loisirs et animations**

Du 04/07/2026 au 29/08/2026

**En journée :** votre "team" Vacances passion vous propose des rendez-vous toniques (aquagym, remise en forme), des visites locales (fromagerie et autres curiosités régionales), des randonnées découvertes guidées en journée ou demi-journée, et beaucoup d'autres surprises !

**En soirée :** jeux autour de l'apéritif, soirée cabaret, soirée dansante, quiz et jeux divers, balade au coucher de soleil, défis sportifs... Soirées conviviales garanties !

## ✔ Pour vos enfants

**Inclus : du 04/07/2026 au 29/08/2026**

**6 ans à 10 ans :** tes "z'anim's" Vacances passion t'attendent avec impatience avec un programme d'activités que tu vas adorer avec tous tes copains ! Balades découvertes, ateliers créatifs, grands jeux, journée trappeur et tu seras l'acteur de ton spectacle à la fin de ton séjour !

**11 ans à 14 ans :** tu veux vivre des vacances passionnantes et pleines d'aventures avec tes ami(e)s ? Tes amateurs ont des activités géniales à te proposer et tu choisiras parmi tes préférées ! Tournois sportifs, grands jeux, randonnées, créations artistiques, soirée spectacle, etc.

**15 ans à 17 ans :** une "cool zone" spéciale ados et plusieurs rendez-vous animations par semaine.

## ✔ Le coin des vacanciers

Piscine couverte et chauffée (surveillée par MNS sur certains créneaux), salle de musculation, sauna, courts de tennis, terrain multisport, boudodrome, table de ping-pong, aire de jeux enfants extérieure, prêt de matériel sportif.

Salle TV, salle polyvalente sonorisée, salon-bar avec terrasse, bibliothèque, jeux de société.

## ✔ Profitez de vos repas

Pendant les périodes de vacances scolaires : petit déjeuner, déjeuner et dîner sous forme de buffet. Plateau de fromages du Jura. Vin à discrétion. Buffet pique-nique proposé une fois par semaine.

Petit déjeuner de 7 h 30 jusqu'à 11 h (petit déjeuner complet de 7 h 30 à 9 h 30 au restaurant puis profitez du "flexi-morning", une formule petit déjeuner simplifiée mais toujours savoureuse disponible de 9 h 30 à 11 h) ! Possibilité de paniers-repas pour vos excursions de journée. Possibilité de plats ou panier-repas à emporter ou de réserver une table au restaurant de l'établissement en formule location.

## Côté saveur

Notre chef et son équipe vous feront découvrir les spécialités locales : salade du Jura, suprême de volaille au bleu de Gex, morbiflette ou gexiflette, fromages du Jura.

## ✔ Un accueil pour tous

Pour garantir la meilleure accessibilité à l'ensemble de nos vacanciers, l'ensemble des équipements et infrastructures de votre village de vacances permet la circulation et l'accès pour tous.



Profitez de notre région !

À voir pendant vos vacances dans le Jura : ses lacs et ses cascades. Arbois avec ses vignobles, ses musées, son artisanat. La Suisse, Genève et le lac Léman.

À faire pendant vos vacances : parcours aventure, canyoning, équitation, golf, VTT (location à 7 km). Activités nautiques aux Rousses (35 km).







2 nuits  
en formule  
nuit + petit  
déjeuner  
à partir de

**124 €**

## ✓ Profitez de votre hébergement

### Formule Flexipass

43 chambres avec sanitaires complets, TV, bouilloire, sèche-cheveux et distributeur de produits de douche (gel/shampooing). Ascenseur.

**Chambre 1 pers. (10 m²) :** 1 lit simple.

**Chambre 2 pers. (15 m²) :** 2 lits juxta- posés.

**Chambre 2 pers. PMR\*\* (20 m²) :** 2 lits juxta- posés.

**Chambre 4 pers. (19 m²) :** chambre avec 2 lits

juxta- posés, coin nuit avec 2 lits superposés.

**Chambre 5 pers. (32 m²) :** chambre avec 2 lits "BZ", chambre avec 3 lits simples.

### Formule location

24 appartements avec kitchenette entièrement équipée, lave-vaisselle\*, sanitaires complets, TV. **Studio 3 pers. :** séjour avec 2 lits simples et 1 lit surélevé.

**2 pièces 3 pers. PMR\*\* (35 m²) :** séjour avec canapé- lit simple, chambre avec 2 lits simples. 2 salles de bains/toilettes adaptées. Terrasse extérieure.

**2 pièces 4 pers. (35 m²) :** séjour avec 2 lits superposés, chambre avec 2 lits jumeaux.

**2 pièces 5 pers. (35 m²) :** séjour avec 2 lits juxta- posables et 1 lit surélevé, chambre avec 2 lits juxta- posés. 2 salles de bains/toilettes.

**3 pièces 7 pers. (53 m²) :** séjour avec 2 lits simples, chambre mansardée avec 2 lits juxta- posés, chambre avec 2 lits juxta- posés et 1 lit haut. 2 salles de bains/toilettes.

\* Sauf 2 pièces 3 pers.

\*\* Accessible aux personnes à mobilité réduite.

**Services inclus :** matériel bébé (sur réservation), parking, piscine, TV, Wi-Fi.

**Services avec participation :** formule Confort +, formule VIP en location, laverie, linge de lit en location, linge de toilette en location, navette.

### Flexipass

Réf. : 100 155 002

Prix par personne

Nuit + petit déjeuner

par nuit

04/07-22/08 gratuit 30 57 67 76

22/08-29/08 gratuit - 54 57 62

par semaine

04/07-22/08 gratuit 195 371 436 494

22/08-29/08 gratuit - 351 371 403

Demi-pension par nuit 9 12 14 18

Demi-pension semaine 52 66 79 92

Pension complète par nuit 17 20 25 31

Pension complète semaine 79 100 133 166

Possibilité d'arrivée à la carte.

Séjours de 2 nuits minimum

Supp. chambre individuelle : 22 €/nuit (sous réserve de disponibilité)

Vous avez un projet de séjour en groupe (clubs, amicales, associations, CSE, cousinades etc.) ?

Consultez la page spéciale "groupes" sur [www.vacances-passion.org](http://www.vacances-passion.org)



### COUP DE POUCE

**Offre "Réservez tôt" été - 20 % de réduction :** pour tout séjour de 7 nuits minimum réservé au plus tard le 16/03/2026 en formule Flexipass.

**Offre "Réservez tôt" été - 15 % de réduction :** pour tout séjour de 7 nuits minimum réservé au plus tard le 16/03/2026 en formule location.

**Offre "Tribu" - 25 % de réduction :** par enfant à partir du 3<sup>e</sup> enfant (pour 2 adultes inscrits sur un séjour de 7 nuits) en formule Flexipass.

**Offre "Parent solo" - 25 % de réduction pour les enfants :** maman ou papa solo avec un enfant (ou +) de 0 à 17 ans pour un séjour de 7 nuits minimum en formule flexipass (offre valable aussi pour 1 grand-parent solo).

**Offre séjour "XXL" - 25 % de réduction :** pour tout séjour de 2 semaines consécutives et plus.

*Certaines offres sont cumulables, elles ne s'appliquent cependant pas aux options souscrites en supplément. Découvrez encore + d'offres "coup de pouce" sur [www.vacances-passion.org](http://www.vacances-passion.org) !*



### Location

Réf. : 100 155 001

Prix par location

par nuit

04/07-15/08 77 80 123 140 191

15/08-22/08 74 76 118 133 185

22/08-29/08 69 73 108 118 146

par semaine

04/07-15/08 501 520 800 810 1242

15/08-22/08 481 494 767 865 1203

22/08-29/08 449 475 702 767 949

Possibilité d'arrivée à la carte.

Séjours de 2 nuits minimum.

L'option "confort+" est offerte en dehors des vacances scolaires d'été pour un séjour de 7 nuits minimum.

Animaux acceptés : 49 €/animal/semaine.

**Le prix comprend :** formule Flexipass : l'hébergement du 1<sup>er</sup> jour 17 h au dernier jour 10 h, les repas (petit déjeuner, déjeuner et dîner suivant la formule choisie) du 1<sup>er</sup> jour dîner au dernier jour petit déjeuner, le vin aux repas, le linge de lit et de toilette, le ménage de fin de séjour, les activités selon les dates indiquées. Location : la location (charges incluses) du 1<sup>er</sup> jour 17 h au dernier jour 10 h, les animations en période de vacances scolaires, la mise à disposition des draps et du linge de toilette sont offerts en dehors des vacances scolaires d'été pour un séjour de 7 nuits minimum.

**Le prix ne comprend pas :** formule Flexipass : la taxe de séjour à régler sur place, les prestations et activités mentionnées avec participation. Location : la restauration, le linge de lit et de toilette (pendant les dates de vacances scolaires d'été), la taxe de séjour, la caution de 250 €, le ménage de fin de séjour (disponible en option), les activités et services mentionnés avec participation.

= En supplément





SAINT-JEAN-D'AULPS - HAUTE-SAVOIE

# Village "L'Isle d'Aulps"

Vos vacances à la montagne au cœur d'une nature préservée ! Le village vacances "L'Isle d'Aulps" est installé au centre du village de Saint Jean d'Aulps et d'une vallée offrant toute l'authenticité de chalets centenaires. Ressourcez-vous au grand air et profitez également de la piscine du village vacances. Une palette d'activités vous est proposée !



## ✔ Profitez de vos vacances

**Inclus : loisirs et animations**  
Du 25/07/2026 au 22/08/2026

**En journée :** balade randonnée au cœur d'une nature sauvage avec un accompagnateur montagne : faune, flore, traditions alpestres... Sorties thématiques.

Découverte des traditions locales : fabrication du fromage...

Découvertes sportives. Piscine.

**En soirée :** jeux apéritif, jeux café, soirées à thème, spectacles, soirée dansante.



## ✔ Pour vos enfants

**Inclus : du 25/07/2026 au 22/08/2026**

**2 ans à 12 ans :** 4 clubs de 2 à 12 ans : sous la conduite de nos animateurs qualifiés.

Les enfants sont libres de venir tous les jours ou quand ils le souhaitent. Les clubs sont ouverts 6 jours/7.

Programme d'activités variées et adaptées à l'âge des enfants : jeux, découverte de la montagne...

Goûters inclus.

**13 ans à 17 ans :** les ados peuvent laisser libre cours à leurs envies sous la forme d'un programme étudié avec les animateurs (sortie à la journée avec pique-nique par exemple).

Possibilité de déjeuner avec les animateurs.

Envie d'une sortie à la journée ? Nous nous occupons de vos enfants !

## ✔ Le coin des vacanciers

Piscine, bibliothèque, salon de télévision, aire de jeux, salle de jeux, salle de spectacle, ping-pong, baby-foot. Local à vélos.

## ✔ Profitez de vos repas

Une restauration variée et soignée vous est proposée en buffet au petit déjeuner et au déjeuner. Le petit déjeuner est prolongé au bar. Le dîner est servi à table. Notre chef et son équipe vous feront déguster les spécialités locales. Vin à discrétion. Possibilité de pique-nique fait maison à emporter pour le déjeuner.



Profitez de notre région !

**À voir pendant vos vacances :** les stations villages telles que Morzine ou Les Gets, le lac Léman et sa rive française (Thonon, Évian), Genève, le musée de la Musique mécanique aux Gets, la fruitière (fabrication du fromage), les villages d'Abondance et des Lindarets.

**À faire pendant vos vacances :** parapente, sports d'eaux vives (kayak, rafting, canyoning), le lac de Montriond. Vous profiterez également de nombreux itinéraires de balades et de randonnées pour découvrir la magie, les senteurs de la forêt, apprécier le silence et les panoramas montagnards.







7 nuits  
en formule  
demi-  
pension  
à partir de  
**532€**

## ✔ Profitez de votre hébergement

Les chambres sont réparties sur 4 niveaux avec ascenseurs. Elles sont orientées côté parc ou côté village.

### Formule Flexipass

**Chambre 2 pers. (19 à 40 m²) :** chambre spacieuse et confortable de 2 à 5 lits avec sanitaires complets, espace parents/enfants.

**Chambre 3 pers. (19 à 40 m²) :** chambre spacieuse et confortable de 2 à 5 lits avec sanitaires complets, espace parents/enfants.

**Chambre 4 pers. (19 à 40 m²) :** chambre spacieuse et confortable de 2 à 5 lits avec sanitaires complets, espace parents/enfants.

**Chambre 3 à 5 pers. (19 à 40 m²) :** chambre spacieuse et confortable de 2 à 5 lits avec sanitaires complets, espace parents/enfants.

**Services inclus :** chaise bébé, matériel bébé, parking.

**Services avec participation :** laverie.

### Flexipass

Réf. : 74 009 001

Prix par personne

**Demi-pension**

**par semaine**

25/07-22/08

**Pension complète semaine** 

**Possibilité d'arrivée à la carte.**

Supplément chambre individuelle : 154 €/semaine (selon disponibilités).

\* Arrivée à la carte possible sur demande selon disponibilités (nous consulter).

	2/5 ans	6/11 ans	12/16 ans	17 ans et +
Demi-pension par semaine	320	430	507	532
Pension complète semaine	87	93	124	159



**Le prix comprend :** l'hébergement du 1<sup>er</sup> jour dîner au dernier jour petit déjeuner, les repas (petit déjeuner et dîner en demi-pension), les clubs enfants et les animations proposées, l'accès à la piscine du village vacances, l'animation des soirées, le linge de toilette, les lits faits à l'arrivée, le ménage en fin de séjour.

**Le prix ne comprend pas :** les activités ou services mentionnés avec participation, les séances de cinéma, les dépenses personnelles.

 = En supplément





VALLOIRE - SAVOIE

# Village "Le chalet du Havre"★★

Valloire est un charmant village bordé par les parcs nationaux de la Vanoise et des Écrins. À 1 560 m d'altitude, venez profiter de la fraîcheur et partager les plaisirs de cette station de montagne dynamique et familiale. Votre chalet de vacances se situe à 2 km du village, à l'écart de la route, sur un grand terrain en partie arboré, au calme.



## Profitez de vos vacances

**Inclus : loisirs et animations**

**Du 04/07/2026 au 29/08/2026**

**En journée :** 2 sorties quotidiennes en montagne pour tous niveaux (sauf samedi).

Découverte de la nature : randonnées dans le milieu montagnard accessibles à tous.

Envie d'aller plus haut : nous irons vers les lieux tranquilles pour tutoyer la montagne sauvage, à la rencontre de paysages superbes, à la recherche des fleurs rares, cueillir un peu de génépi, observer chamois et bouquetins dans leur milieu naturel. Départ matinal possible pour profiter pleinement de la journée.

Sensations ou envie d'aller voir plus loin : 1 fois par semaine, randonnée avec un guide de haute montagne. L'occasion de réaliser une course de rocher facile, une via ferrata ou une randonnée glaciaire.

**En soirée :** 6 jours d'animation avant ou après dîner : tournoi de volley, pétanque, ping-pong ; soirée à base de jeux d'équipe, cinéma...

## Pour vos enfants

**Inclus : du 05/07/2026 au 29/08/2026**

**3 ans à 5 ans :** les marmottons sont encadrés par des animateurs qui leur proposent des activités ludiques et récréatives axées sur la nature, le jeu, où le plaisir de partager des moments de découvertes prend une grande importance.

**6 ans à 12 ans :** découverte de l'environnement montagnard et du village.

Balades, jeux, piscine, activités manuelles.

Escalade avec un guide de haute montagne.

1 nuit par semaine en refuge de montagne : dîner, soirée au coin du feu, nuit et petit déjeuner en écoutant siffler les marmottes...

3 veillées par semaine.

**13 ans à 16 ans :** avec un animateur spécifique, les jeunes organiseront leur semaine autour des activités possibles : balades, escalade, piscine, nuit en refuge, rafting, animations du village...

Ils pourront participer aux sorties adultes.

## Le coin des vacanciers

Bar, salons, salles d'activités, bibliothèque.

Transats, hamac, salons de jardin, bains de soleil.

Tennis de table, baby-foot, volley-ball, VTT électrique, jonglerie, slackline, jeux de société.

Piscine hors sol.

Terrain de pétanque (prêt des boules de pétanques).

Jeux en bois (moly, palet...).

## Profitez de vos repas

Les repas sont servis dans trois salles à manger au cachet montagnard ou dans le jardin orienté plein sud où vous profiterez d'une vue panoramique sur le Galibier et les montagnes environnantes. Un buffet vous attend pour le petit déjeuner, les déjeuners et dîners sont servis à table. Le café est offert à midi et la tisane le soir. Les pique-niques sont copieux et variés.

### Côté saveur

Menus équilibrés, cuisinés avec des produits sélectionnés. Nous vous proposons au moins une spécialité savoyarde par semaine : raclette, tartiflette, farcement, diots de Savoie, grillades...

## Un accueil pour tous

Chambre accessible aux personnes à mobilité réduite



Profitez de notre région !

**À voir pendant vos vacances :** musée de l'Aluminium à Saint-Michel-de-Maurienne. Musée Opinel à Saint-Jean-de-Maurienne. Forts de l'Esseillon, barrages hydroélectriques d'Aussois. Bessans, Bonneval-sur-Arc, Briançon (vieille ville et gargouilles). Jardin alpin au col du Lautaret. La Grave, le grand pic de la Meije (glaciers et grotte de glace).

**À faire pendant vos vacances à Valloire :** nombreuses balades et randonnées, escalade, via ferrata, trail. Véloroute : tous les grands cols de Maurienne et du Briançonnais, circuits VTT (descente ou cross country) sur le village. Ferme, centre aquatique, patinoire, cinéma, fête du patrimoine, nombreux jeux pour enfants sur la place du village. Concours de sculptures sur foin.







7 nuits  
en formule  
pension  
complète  
à partir de  
**580€**

## ✓ Profitez de votre hébergement

### Formule Flexipass

**Chambre 2 pers. (10 m<sup>2</sup> environ) :** avec 1 lit double ou 2 lits simples.

**Chambre 3/4 pers. (18 m<sup>2</sup> environ) :** avec 1 lit double et 2 lits simples ou superposés.

**Chambre 4/6 pers. (37 m<sup>2</sup> environ) :** avec 1 lit double et 4 lits simples ou superposés.

### Formule location

**2 pièces 4/6 pers. (45 m<sup>2</sup> environ) :** au 1<sup>er</sup> niveau : séjour avec balcon au sud, canapé-lit double, coin cuisine équipé, salle de bains, lavabo et wc ; au 2<sup>e</sup> niveau : chambre avec 1 lit double, chambre avec 2 lits simples et en mezzanine 2 lits simples.

**3 pièces duplex 6/8 pers. (60 m<sup>2</sup> environ) :** séjour avec canapé-lit double, chambre avec 1 lit double, coin cuisine équipé, salle de douches ; à l'étage : salle de bains avec douche et baignoire, chambre avec 3 lits gigognes et 1 lit simple. Balcon.

**Services inclus :** laverie, linge de lit, linge de toilette, matériel bébé, parking, Wi-Fi dans les parties communes.

**Services avec participation :** location de vélos, navette gare.



### COUP DE POUCE

**Offre "XXL" - 10 % de réduction :** pour tout séjour de 2 semaines consécutives et plus entre le 4/07 et le 18/07/26

**Offre "Réservez tôt" -10 % de réduction :** pour tout séjour de 7 nuits minimum le 04/07/2026 au 18/07/2026 réservé avant le 16/03/2026



### Flexipass

Réf. : 125 041 001

Prix par personne

**Nuit + petit déjeuner**

par semaine

04/07-29/08

**Demi-pension semaine**

**Pension complète semaine**

3/5 ans 6/11 ans 12/16 ans 17 ans et +

289 289 376 408

65 65 80 80

130 130 172 172

### Location

Réf. : 125 041 002

Prix par location

par semaine

04/07-29/08

2 pièces  
4/6 pers. 3 pièces  
duplex de 6/8 pers.

1105 1280

**Le prix comprend :** formule Flexipass : l'hébergement, les repas (petit déjeuner, déjeuner, dîner, goûter pour les enfants inscrits au club), l'animation, les activités montagnes adultes et le club enfants tels que définis.

**Location :** la location du 1<sup>er</sup> jour 16 h au dernier jour 10 h, l'animation adultes et enfants selon les dates indiquées, la fourniture des draps.

**Le prix ne comprend pas :** formule Flexipass : la taxe de séjour, les services et activités mentionnés avec participation.

**Location :** le linge de toilette, le ménage de fin de séjour, les repas, les activités avec participation, la taxe de séjour.

**☞ = En supplément**





# Village de vacances "Les Fontenils"\*

Au cœur de la Vallée de la Loire, à deux pas de la forteresse médiévale de Chinon, venez vous ressourcer et marcher dans les pas de Rabelais, Jeanne d'Arc, François 1<sup>er</sup>, Léonard de Vinci... et séjourner dans notre village empreint de calme et de sérénité.

Au programme : rando, canoë, visites culturelles, baignade, farniente, dégustation...



## ✔ Profitez de vos vacances

**Inclus : loisirs et animations**

**Du 04/07/2026 au 29/08/2026**

**En journée :** marche, yoga, relaxation, descente de la Loire et de la Vienne en canoë.

**En soirée :** marché gourmand (dégustation vins et vente de produits locaux), rôtisserie/BBQ. Ciné d'été, soirée conte autour du feu, spectacle.

## ✔ Pour vos enfants

**Inclus : du 04/07/2026 au 29/08/2026**

**6 ans à 17 ans :** à partir de 14 h les parents peuvent déposer leurs enfants dans la salle d'activités ludothèque. Le club est ouvert à partir de 4 enfants minimum. Des groupes sont formés par tranches d'âge. De plus, les activités varient en fonction de la météo et des choix des enfants.

## ✔ Le coin des vacanciers

Le centre est situé sur une parcelle de 15 ha de bois propice au calme et à la tranquillité. La piscine sera l'endroit idéal pour un réveil matinal aquatique ou un farniente digestif !

Le centre propose une location de vélo et de canoë sur place à la demande.

## ✔ Un accueil pour tous

2 chalets entièrement équipés PMR sont installés sur le village à proximité d'un ascenseur PMR afin de faciliter les accès à la piscine et aux espaces communs (restaurant, bibliothèque, salle de spectacle). Allotements dédiés (juillet et août) à des associations partenaires qui travaillent dans le champ du handicap mental.

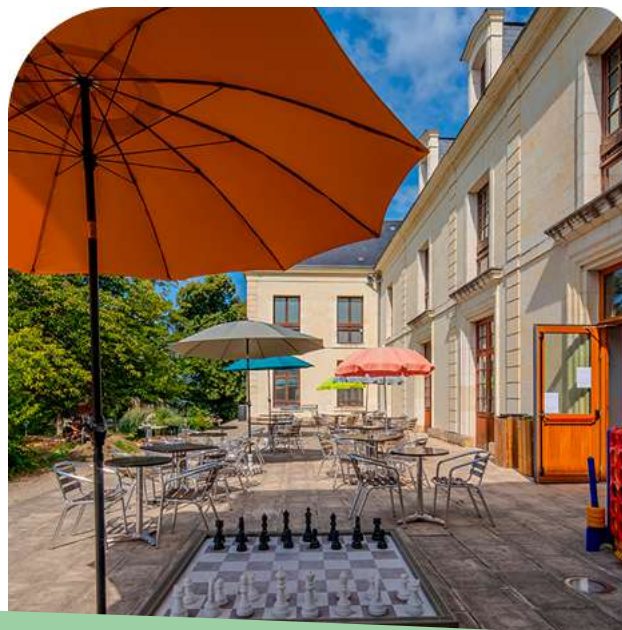

## Profitez de notre région !

À voir pendant vos vacances : forteresse de Chinon, abbaye de Fontevraud, châteaux de la Belle au Bois Dormant, Azay-le-Rideau, Langeais, Saumur, jardins de Villandry, maisons de Balzac, Rabelais, Ronsard, grottes pétrifiantes de Savonnières, village troglodytique d'artistes de Turcamp.

À faire pendant vos vacances : balade à vélo ou en canoë, dégustation de vins et de truffes, promenade en bateau de Loire.







1 nuit  
en formule  
location  
à partir de  
**64€**

## ♥ Profitez de votre hébergement

Chalets en bois de 4 ou 6 personnes composés de 2 ou 3 chambres dont une chambre avec un lit 140 et chambre(s) avec 2 lits simples, d'une pièce à vivre avec kitchenette équipée et coin salon, salle d'eau et toilettes. Une terrasse couverte avec salon de jardin viendra agrémenter votre séjour.

### Formule location

#### Formule location

**Chalet 4 pers. (25 m<sup>2</sup> environ)** : chambre avec 1 lit double, chambre avec 2 lits simples, séjour.

**Chalet 4 pers. PMR (37 m<sup>2</sup> environ)** : chambre avec 1 lit double, chambre avec 2 lits simples, séjour.

**Chalet 6 pers. (37 m<sup>2</sup>)** : chambre avec 1 lit double et deux chambres avec 2 lits simples, séjour.

\* 2 chalets 4 personnes sont accessibles aux personnes à mobilité réduite.

**Services inclus** : chaise bébé, laverie, linge de lit, linge de toilette, matériel bébé, parking, TV, Wi-Fi, Wi-Fi dans les parties communes.

**Services avec participation** : location de vélos, navette, navette gare, restaurant pour formule location.



## COUP DE POUCE

**Offre dernière minute - 20 % de réduction :**  
pour tout séjour réservé entre le 28 mars  
et le 4 avril.

### Location

Réf. : 118 001 001

Prix par location

par nuit

	Chalet 4 pers.	Chalet 4 pers. PMR*	Chalet 6 pers.
04/04-30/05	97	97	118
30/05-04/07	64	64	80
04/07-29/08	155	155	192
29/08-05/09	142	142	176
05/09-03/10	97	97	118
03/10-17/10	64	64	80
par semaine			
04/04-30/05	639	639	770
30/05-04/07	376	376	507
04/07-29/08	1087	1087	1222
29/08-05/09	998	998	1123
05/09-03/10	639	639	770
03/10-17/10	376	376	507

#### Possibilité d'arrivée à la carte.

Suppléments petit déjeuner : 5,50 € (3/10 ans) - 8,50 € (11 ans et +) ; demi-pension : 18 € (3/10 ans) - 25 € (11 ans et +) ; pension complète : 30,50 € (3/10 ans) - 41,50 € (11 ans et +).



Animaux acceptés : 15 €/animal/semaine.

**Le prix comprend** : la location de l'hébergement du premier jour 17 h au dernier jour 10 h, les draps, le linge de toilette (à la demande), les animations enfants/adolescents et adultes en fonction du programme, le spectacle, la piscine, la laverie, le pot d'accueil du samedi.

**Le prix ne comprend pas** : le forfait ménage, la restauration, la caution de 150 € (à verser à l'arrivée et restituée au départ après l'état des lieux).

En supplément





# Village "Le Cézallier"\*\*\*

Laissez-vous envoûter par la beauté des paysages d'Auvergne et la richesse de sa faune et de sa flore le temps de vos vacances. Au cœur du pays des volcans, découvrez les trésors extraordinaires du plateau du Cézallier.



## ✓ Profitez de vos vacances

**Inclus : loisirs et animations**  
Du 04/04/2026 au 02/05/2026

**En journée :** programme d'animations familiales avec votre équipe Vacances passion, balades découvertes du patrimoine, tournois sportifs, grands jeux, aquagym et réveil musculaire.

**En soirée :** grands jeux divers, quiz, blind test, tournois, conteur... Des soirées conviviales à vivre en famille !

Du 04/07/2026 au 17/10/2026

**En journée :** vivez votre été au rythme de nombreuses animations et activités ! Tournois sportifs, éveil musculaire, yoga, aquagym. Votre équipe Vacances passion vous emmène en randonnée, mais aussi en balade pour la découverte d'un patrimoine régional extraordinaire.

**En soirée :** participez à nos soirées animées ! Concert, soirée contes, tournois nocturnes (pétanque, volley-ball), spectacles, jeux musicaux... Les jeux apéritifs sont également très attendus !

**Loisirs à thème** 🌀 Initiez-vous au reiki !

## ✓ Pour vos enfants

**Inclus : du 04/04/2026 au 02/05/2026**

**5 ans à 12 ans :** vacances de printemps : "j'apprends à nager" : 5 séances de natation pour apprendre à nager ou se perfectionner avec un maître nageur.

**Inclus : du 05/07/2025 au 30/08/2025**

**3 mois à 2 ans :** 3 demi-journées dans la semaine : Activités d'éveil (manuel, musicale...)

**3 ans à 5 ans :** ateliers manuels, grands jeux collectifs, chasse au trésor...

**6 ans à 10 ans :** balade découvertes, ateliers et grands jeux, tournois...

**11 ans à 14 ans :** toute la semaine, défis sportifs, grands jeux extérieurs, randonnées, etc.

**15 ans à 17 ans :** une "cool zone" spéciale ados et plusieurs rendez-vous animations dans la semaine.

## ✓ Le coin des vacanciers

Espace aqualudique couvert et chauffé avec piscine de 340 m<sup>2</sup>. Espace fitness avec appareils cardio-training. Boulodrome, terrain de volley.

Bar avec terrasse. Barbecues à disposition.

Tous les équipements sont accessibles aux personnes à mobilité réduite.

## Bien-être

Station de massage, canons à eau et lit bouillonnant, solarium. Espace détente avec hammam et sauna.

## ✓ Profitez de vos repas

En salle de restaurant ou en terrasse. Petit déjeuner de 7 h 30 jusqu'à 11 h (petit déjeuner complet de 7 h 30 à 9 h 30 au restaurant puis profitez du "flexi-morning", une formule petit déjeuner simplifiée mais toujours savoureuse proposée de 9 h 30 à 11 h) !

## Côté saveur

En buffet, à table, en brunch ou en pique-nique pour excursions, les plats alliant saveurs et tradition sont mitonnés par notre chef et son équipe avec tout leur savoir-faire. Spécialités régionales comme la truffade ou l'aligot, mais aussi soirées à thème pour un tour du monde culinaire...

En formule location, possibilité de réserver une table au restaurant de l'établissement mais également des paniers-repas.

## ✓ Un accueil pour tous

Pour garantir la meilleure accessibilité à l'ensemble de nos vacanciers, la majorité des équipements et infrastructures de votre village de vacances permet la circulation et l'accès pour tous.



## Profitez de notre région !

**À voir pendant vos vacances :** le magnifique parc animalier d'Auvergne (à 5 min - tarif préférentiel). Plateau du Cézallier (16 km) et ses lacs volcaniques et glaciaires. Volcans d'Auvergne. Descente de l'Allier en canoë ou rafting. Brioude et sa basilique. Issoire et son abbaye romane (22 km). 1 journée au parc Vulcania (1 h en voiture).

**À faire pendant vos vacances en Auvergne :** sentiers de randonnée et de VTT balisés. Terrains de tennis, de volley-ball et de football mis à disposition par la commune. Visite de fromageries.







2 nuits  
en formule  
nuit + petit  
déjeuner  
à partir de  
**94€**



## COUP DE POUCE

**Offre "Réservez tôt" printemps - 10 % de réduction :** pour tout séjour de 7 nuits minimum entre le 04/04 et le 20/06/2026 réservé au plus tard le 31/01/2026.

**Offre "Réservez tôt" été - 20 % de réduction :** pour tout séjour de 7 nuits minimum entre le 20/06 et le 17/10/2026 en formule flexipass réservé au plus tard le 16/03/2026.

**Offre "Réservez tôt" été - 15 % de réduction :** pour tout séjour de 7 nuits minimum en formule location entre le 20/06 et le 17/10/2026 réservé au plus tard le 16/03/2026.

**Offre "Tribu" - 50 % de réduction :** sur les tarifs enfants (moins de 18 ans) dès le 3<sup>e</sup> enfant pour 2 adultes inscrits sur un séjour de 7 nuits minimum en formule Flexipass.

**Offre "Parent solo" - 25 % de réduction pour les enfants :** maman ou papa solo avec un enfant (ou +) de 0 à 17 ans pour un séjour de 7 nuits minimum en demi-pension ou pension complète (offre valable aussi pour 1 grand-parent solo).

**Offre séjour "XXL" - 25 % de réduction :** pour tout séjour de 2 semaines consécutives et plus.

*Certaines offres sont cumulables. Offres non applicables aux options souscrites en supplément. Découvrez encore + d'offres "coups de pouce" sur [www.vacances-passion.org](http://www.vacances-passion.org).*

## Location

Réf. : 100 156 001	Maisonnette 6 pers.	Maisonnette 6 pers. PMR*	Maisonnette 8 pers. PMR*	Maisonnette 8 pers.
<b>Prix par location</b>				
<b>par nuit</b>				
04/04-02/05	79	79	102	102
04/07-11/07	107	107	135	135
11/07-18/07	169	169	186	186
18/07-15/08	189	189	208	208
15/08-22/08	169	169	186	186
22/08-29/08	107	107	135	135
<b>par semaine</b>				
04/04-02/05	514	514	663	663
04/07-11/07	696	696	878	878
11/07-18/07	1099	1099	1209	1209
18/07-15/08	1229	1229	1352	1352
15/08-22/08	1099	1099	1209	1209
22/08-29/08	696	696	878	878

### Possibilité d'arrivée à la carte.

Certaines maisonnettes 6 et 8 personnes sont accessibles aux personnes à mobilité réduite. Les animations sont proposées uniquement pendant les périodes de vacances scolaires. La formule Confort + est offerte (hors vacances scolaires d'été). Séjours de 2 nuits minimum.

**Animaux acceptés :** 49 €/animal/semaine.

**Le prix comprend :** formule Flexipass : l'hébergement du 1<sup>er</sup> jour 17 h au dernier jour 10 h, les repas (petit déjeuner, déjeuner et dîner suivant la formule choisie) du 1<sup>er</sup> jour dîner au dernier jour petit déjeuner, le vin aux repas, le linge de lit et de toilette, le ménage de fin de séjour, les activités selon les dates indiquées.

**Location :** la location (charges incluses) du 1<sup>er</sup> jour 17 h au dernier jour 10 h, les animations en période de vacances scolaire, la mise à disposition des draps et du linge de toilette sont offerts en dehors des vacances scolaires d'été pour un séjour de 7 nuits minimum.

**Le prix ne comprend pas :** formule Flexipass : la taxe de séjour à régler sur place, les services et activités mentionnés avec participation.

**Location :** la restauration, le linge de lit et de toilette (disponibles en supplément pendant les dates de vacances scolaires d'été), la taxe de séjour, la caution de 250 €, le ménage de fin de séjour (disponible en option), les activités et services mentionnés avec participation.

**En supplément**

## Profitez de votre hébergement

### Formule Flexipass

Votre hébergement est équipé d'une bouilloire, d'un sèche-cheveux et de produit de toilette. Linge de nuit (lits faits) et linge de toilette. En maisonnette : terrasse privative et son mobilier. En chambre hôtelière : salle de bains privative.

**Chambre 2 pers. (15 m<sup>2</sup>) :** 2 lits juxtaposables. Salle d'eau et wc.

**Chambre 2 pers. PMR\* (21 m<sup>2</sup>) :** 2 lits juxtaposables. Grande salle d'eau + wc adaptés.

**Chambre 4 pers. (26 m<sup>2</sup>) :** chambre avec 2 lits juxtaposables + 2 lits superposés et salle d'eau ou 2 chambres communicantes avec 2 lits juxtaposables et 1 salle d'eau chacune.

**Chambre 5 pers. (33 m<sup>2</sup>) :** 2 chambres communicantes, l'une avec 2 lits juxtaposables et 1 salle d'eau, l'autre avec 1 lit simple, 2 lits superposés et toilettes.

**Maisonnette 4 pers. (29 m<sup>2</sup>) :** coin salon avec 2 banquettes-lits simples "BZ", chambre avec 2 lits juxtaposables ou 2 chambres communicantes avec 2 lits juxtaposables chacune.

### Formule location

En maisonnette : logement spacieux et confortable avec coin repas, cuisine équipée (micro-ondes et lave-vaisselle) et TV. Terrasse et son mobilier. Linge de nuit et linge de toilette offerts à certaines périodes.

**Maisonnette 6 pers. (58 m<sup>2</sup>) :** coin salon avec 2 banquettes lits simples "BZ", 2 chambres avec chacune 2 lits simples, 2 salles d'eau, 2 wc séparés.

**Maisonnettes 6 pers. PMR (58 m<sup>2</sup>) :** coin salon avec 2 banquettes-lits simples BZ, 2 chambres avec chacune 2 lits simples, 1 salle d'eau + toilettes adaptées.

**Maison 8 pers. (64 m<sup>2</sup>) :** même descriptif que la maison 6 pers. + coin cabine avec 2 lits superposés. 2 salles d'eau + 2 wc séparés.

**Maisonnette 8 pers. PMR\* (64 m<sup>2</sup>) :** idem gîte 6 pers. + coin cabine avec 2 lits superposés (1 salle d'eau et toilettes adaptées).

\* Certaines maisonnettes 6 et 8 personnes sont accessibles aux personnes à mobilité réduite.

**Services inclus :** lave-vaisselle, matériel bébé, parking, TV, Wi-Fi.

**Services avec participation :** formule Confort +, formule VIP, laverie, linge de lit, linge de toilette.

## Flexipass

Réf. : 100 156 002

Prix par personne

Nuit + petit déjeuner

par nuit

	Chambres hôtelières					Maisonnettes hôtelières				
	-3 ans	3/5 ans	6/11 ans	12/17 ans	18 ans et +	-3 ans	3/5 ans	6/11 ans	12/17 ans	18 ans et +
04/04-02/05	gratuit	gratuit	31	40	48	gratuit	gratuit	34	47	62
04/07-11/07	18	30	54	63	69	18	33	60	69	77
11/07-15/08	20	33	58	70	74	20	36	65	77	84
15/08-22/08	20	30	54	63	69	18	33	60	69	77
22/08-29/08	18	30	50	57	60	18	33	56	64	69
12/09-17/10	-	-	30	38	47	-	-	33	45	53
<b>par semaine</b>										
04/04-02/05	gratuit	gratuit	202	260	312	gratuit	gratuit	221	306	403
04/07-11/07	117	195	351	410	449	117	215	390	449	501
11/07-15/08	130	215	377	455	481	130	234	423	501	546
15/08-22/08	130	195	351	410	449	117	215	390	449	501
22/08-29/08	117	195	325	371	390	117	215	364	416	449
12/09-17/10	gratuit	gratuit	195	247	306	gratuit	gratuit	215	293	345
<b>Demi-pension par nuit</b>	gratuit	9	12	14	18	0	9	12	14	18
<b>Demi-pension semaine</b>	gratuit	52	66	79	92	0	52	66	79	92
<b>Pension complète par nuit</b>	gratuit	17	20	25	31	0	17	20	25	31
<b>Pension complète semaine</b>	gratuit	79	100	133	166	0	79	100	133	166

### Possibilité d'arrivée à la carte.

Séjours de 2 nuits minimum.

Supp. chambre individuelle : 22 €/nuit.

Vous avez un projet de séjour en groupe (clubs, amicales, associations, CSE, cousinades etc.) ?

la page spéciale "groupes" sur [www.vacances-passion.org](http://www.vacances-passion.org)





Découverte  
et aventure



EU Ecolabel :  
FR/051/427



BUIS-LES-BARONNIES - DRÔME

# Village "La Fontaine d'Annibal"\*\*\*

En pleine nature, tout proche du mont Ventoux et au cœur du village provençal de Buis-les-Baronnies, la Fontaine d'Annibal vous accueille entre falaises de calcaire, vergers d'oliviers et champs de lavande. Que vous soyez féru de sports de plein air, dans l'idée d'explorer la Provence ou tout simplement de vous détendre, plongez au cœur de la Drôme provençale !



## Profitez de vos vacances

**Inclus : loisirs et animations**  
Du 04/07/2026 au 22/08/2026

**En journée :** activités variées proposées aux adultes sans les enfants, mais aussi aux familles pour de joyeux moments partagés : jeux, tournois, ateliers cuisine, transformation de plantes

Randonnées pédestres, sorties découverte des villages perchés et du patrimoine, sorties nature sur les traces du castor ou d'observation des vautours.

**En soirée :** vivez pleinement les belles soirées provençales : jeux coopératifs, soirée dansante, projections, musique, sorties crépusculaires... dans une ambiance très conviviale.

## Pour vos enfants

**Inclus : du 04/07/2026 au 22/08/2026**

**6 ans à 11 ans :** 4 demi-journées + 1 journée continue + 1 soirée.

Explorations nature, ateliers créatifs, jeu à thème, cabane.

**12 ans à 15 ans :** 4 demi-journées + 1 journée continue + 1 soirée.

Propositions de l'équipe et choix des jeunes : sports, rencontres, jeux, défis...

## Le coin des vacanciers

Savourez des moments de bien-être à "La Fontaine d'Annibal" : grande piscine (18 x 8 m) avec parasols et transats, espaces ombragés, terrain de pétanque, ping-pong, accès à la rivière rafraîchissante, aire de jeux. Bar, terrasse sur le camping.

## Profitez de vos repas

Vivez votre séjour à 100 % et mettez les pieds sous la table. Notre chef cuisinier vous propose une cuisine familiale, fraîche et raffinée, réalisée avec des produits locaux simples et ensoleillés, bio dès que possible. Savourez votre pause gourmande avec une cuisine provençale.

### Côté saveur

Avec ses produits locaux, de saison ou biologiques : olives, lavande, abricots, fromage de chèvre, petit épeautre... la Provence s'invite dans votre assiette ! Nous sommes vigilants à la qualité des repas, avec des plats originaux et traditionnels, mais aussi au gaspillage et à une modération des protéines animales servies.



Profitez de notre région !

**À voir pendant vos vacances :** les Baronnies provençales, rando montagne, cyclo, via ferrata, Avignon, senteurs et saveurs gourmandes, concerts en plein air, excursions, balades aquatiques, sorties faune sauvage, terrasses ombragées, les champs d'oliviers et de lavande... Il vous faudra choisir !

**À faire pendant vos vacances :** les marchés de Provence ; Nyons, ses olives et son parc aquatique ; les fêtes de village ; Vaison-la-Romaine ; le mont Ventoux ; la dégustation des produits du terroir (vins, olives, truffes)... Quel beau programme !







2 nuits  
en formule  
nuit + petit  
déjeuner  
à partir de  
**98€**

## ✔ Profitez de votre hébergement

Tous les hébergements disposent de sanitaires complets (toilettes et douche). La plupart d'entre eux disposent d'un balcon.

### Formule Flexipass

**Chambre 2/3 pers. (18 m²) :** 2 lits simples et 1 lit rabattable.

**Chambre 4 pers. (22 m²) :** 2 lits simples et 2 lits superposés.

### Formules Flexipass et location

**Appartement 5/6 pers. en rez-de-jardin (41 m²) :** séjour avec 1 banquette-lit double, chambre avec 2 x 2 lits superposés ou chambre avec 1 lit simple et 2 lits superposés. Kitchenette tout équipée, terrasse et mobilier de jardin.

**Appartement 6 pers. à l'étage (48 m²) :** séjour avec 2 lits simples, chambre avec 2 x 2 lits superposés. Kitchenette tout équipée. Accessible PMR.

**Appartement 5 pers. PMR (50 m²) en rez-de-jardin :** séjour avec 1 banquette-lit double, chambre avec 3 lits simples. Kitchenette tout équipée, terrasse et mobilier de jardin.

**Services inclus :** matériel bébé, parking, Wi-Fi dans les hébergements, Wi-Fi dans les parties communes.

**Services avec participation :** formule Confort +, formule VIP en location, laverie, linge de lit en location, linge de toilette, TV.

## Location

Réf. : 26 001 003 Prix par location	2 pièces 5 pers. 50 m² PMR*	2 pièces 5/6 pers. 48 m² à l'étage	2 pièces 5/6 pers. 41 m² RDC
<b>par nuit*</b>			
04/04-30/04	104	104	104
01/05-04/07	112	112	112
04/07-22/08	135	135	135
22/08-27/09	112	112	112
27/09-16/10	104	104	104

**Possibilité d'arrivée à la carte.**

\* 2 nuits minimum.

## Flexipass

Réf. : 26 001 002

Prix par personne  
**Nuit + petit déjeuner**

	- 3 ans	3/5 ans	6/11 ans	12/16 ans	17 ans et +
<b>par nuit*</b>					
04/04-30/04	11	27	34	42	49
01/05-04/07	13	29	39	45	54
04/07-22/08	14	33	45	52	63
22/08-27/09	13	29	39	45	54
27/09-16/10	11	27	34	42	49
<b>Demi-pension par nuit</b> ☺	4	9	10	12	14
<b>Pension complète par nuit</b> ☺	5	11	13	17	19

**Possibilité d'arrivée à la carte.**

\* 2 nuits minimum.



## COUP DE POUCE

**Offre "Réservez tôt" - 10 % de réduction :**  
pour tout séjour de 7 nuits minimum.

**Offre "Parent solo" - 25 % de réduction :**  
sur le tarif enfant (- 18 ans) pour tout séjour  
de 7 nuits minimum en formule Flexipass.

*Ces offres ne sont pas cumulables.  
Découvrez nos autres coups de pouce sur  
[www.vacances-passion.org](http://www.vacances-passion.org)*



**Le prix comprend :** formule Flexipass : l'hébergement, les repas (petit déjeuner, déjeuner et dîner en pension complète ; petit déjeuner et déjeuner ou dîner en demi-pension), les animations adultes et enfants selon les dates indiquées, le linge de lit. Location : l'hébergement (charges incluses), les animations adultes et enfants selon les dates indiquées. Prêt de lit bébé (sur réservation).

**Le prix ne comprend pas :** formule Flexipass : la taxe de séjour, les services et activités mentionnés avec participation. Location : la taxe de séjour, le linge de toilette, les services et activités mentionnés avec participation, la caution de 250 €, le ménage de fin de séjour, le linge de lit.

☺ = En supplément





# Village "La Buissière"\*\*\*

À deux pas de Vallon-Pont-d'Arc, alternant cirques, plateaux et gorges spectaculaires dans une ambiance méditerranéenne, l'Ardèche est une source inépuisable de découvertes. Votre équipe Vacances passion de "La Buissière" vous accueille dans un cadre préservé, sur un domaine surplombant la rivière en accès direct à pied.



## ✔ Profitez de vos vacances

**Inclus : loisirs et animations**

**Du 04/04/2026 au 02/05/2026**

**En journée :** la famille est en fête pour les vacances scolaires de printemps ! Découvrez et initiez-vous au "disc-golf", une super activité sportive accessible à tous pour se détendre et rire en famille. Votre équipe Vacances passion vous fera également découvrir le "geocaching", une façon passionnante et ludique de découvrir les curiosités et le patrimoine local. Sans oublier bien sûr une balade en canoë, vous êtes en Ardèche !

**En soirée :** pour conclure joyeusement vos journées, votre équipe Vacances passion vous proposera des soirées avec des animations variées pour toute la famille, bonnes soirées chez Vacances passion !

**Du 04/07/2026 au 29/08/2026**

**En journée :** l'été bat son plein en Ardèche ! Votre "team" Vacances passion vous prépare un programme passionnant de découvertes et d'aventures, des balades, des randos, des descentes en canoë, des tournois sportifs... Et beaucoup d'autres surprises !

**En soirée :** les "jeux apéro" sont toujours très attendus, mais votre soirée se poursuivra avec des grands jeux, des quiz, des blind tests, des tournois nocturnes et des soirées dansantes !

## ✔ Pour vos enfants

**Inclus : du 05/07/2025 au 30/08/2025**

**6 ans à 10 ans :** chaque semaine, activités manuelles, grands jeux en plein air, découverte de la nature.

**11 ans à 14 ans :** programme hebdomadaire complet avec grands jeux, tournois sportifs, pique-nique au bord de la Beaume, balades découvertes...

**15 ans à 17 ans :** une "cool zone" spéciale pour les ados et plusieurs rendez-vous animations dans la semaine.

## ✔ Le coin des vacanciers

Piscine avec pataugeoire.

Boulodrome, terrains de sport, salle de ping-pong.

Bar, bibliothèque, salon TV.

Baignade en eaux vives (rivière à 300 m).

Barbecue collectif.

## ✔ Profitez de vos repas

Pour encore plus de détente en période de vacances scolaires d'été, votre village Vacances passion vous propose un service de restauration gourmande, thématique et variée à emporter.

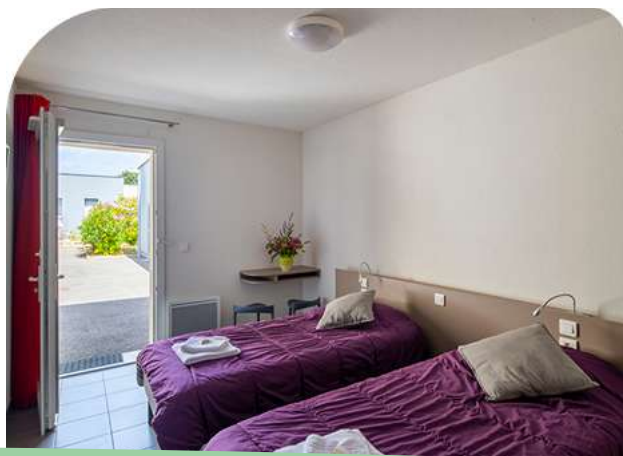

## Profitez de notre région !

**À voir pendant vos vacances en Ardèche :** Ruoms (village médiéval), le musée Alphonse Daudet, la grotte naturelle aménagée de l'aven d'Ornag, la Grotte Chauvet 2, Nougaterie de Vogüé.

**À faire pendant vos vacances :** sorties canoë et randonnées pédestres, escalade, spéléologie, canyoning, descente de l'Ardèche en canoë-kayak (tarifs préférentiels), équitation, pêche.







2 nuits  
en formule  
location  
à partir de  
**136€**

## ✓ Profitez de votre hébergement

### Les maisonnettes

Récemment et de plain-pied, elles disposent d'une cuisine équipée (lave-vaisselle, frigo, plaques à induction, four combiné gril et micro-ondes), TV. Salle d'eau avec wc (parfois séparés).

Terrasse avec salon de jardin.

### La résidence

Appartements situés au 1<sup>er</sup> étage. Ils disposent d'une cuisine équipée (lave-vaisselle, frigo, plaques à induction et four combiné gril et micro-ondes), salle d'eau avec wc dans chaque chambre, TV. Balcon avec salon de jardin.

### Formule location

**Appartement 3 pièces 4 pers. (51 m<sup>2</sup>)** : 2 chambres avec 2 lits simples. Balcon équipé d'un salon de jardin.

**Appartement 3 pièces 6 pers. (57 m<sup>2</sup>)** : séjour avec canapé-lit double, 2 chambres avec 2 lits simples.

Terrasse équipée d'un salon de jardin.

**Maisonnette 3 pièces 6 pers. (33 m<sup>2</sup>)** : séjour avec canapé-lit double, chambre avec 2 lits superposés, chambre avec 2 lits juxtaposables.

**Maisonnette 3 pièces 6 pers. PMR\* (41 m<sup>2</sup>)** : séjour avec canapé-lit double, chambre avec 2 lits superposés, chambre avec 2 lits juxtaposables.

**Maisonnette 3 pièces 6 pers. (49 m<sup>2</sup>)** : séjour avec canapé-lit double, 2 chambres avec 2 lits juxtaposables chacune. 2<sup>e</sup> salle d'eau. Installation possible d'un lit bébé dans ce logement.

**Maisonnette 4 pièces 7 pers. (41 m<sup>2</sup>)** : séjour avec canapé-lit simple, 2 chambres avec lits juxtaposables chacune, chambre avec 2 lits superposés.

\* Accessible aux personnes à mobilité réduite.

**Services inclus** : matériel bébé, parking, piscine, TV, Wi-Fi au bar.

**Services avec participation** : formule Confort +, formule VIP en location, laverie, linge de lit, linge de toilette.



## COUP DE POUCE

**Offre "Réservez tôt" printemps - 10 % de réduction** : pour tout séjour de 7 nuits minimum entre le 04/04 et le 20/06/2026 réservé au plus tard le 31/01/2026.

**Offre "Réservez tôt" été - 15 % de réduction** : pour tout séjour de 7 nuits minimum entre le 20/06 et le 17/10/2026 réservé au plus tard le 16/03/2026

**Offre séjour "XXL" - 25 % de réduction** : pour tout séjour de 2 semaines consécutives et plus.

*Certaines offres sont cumulables, elles ne s'appliquent cependant pas aux options souscrites en supplément. Découvrez encore + d'offres "coup de pouce" sur [www.vacances-passion.org](http://www.vacances-passion.org) !*



## Location

Réf. : 100 173 001  
Prix par location  
par nuit

	Appartement 4 pers. 2 SDB	Appartement 6 pers. 2 SDB	Maisonnette 3 pièces 6 pers.	Maisonnette 3 pièces 6 pers. avec 2 SDB	Maisonnette 3 pièces 6 pers. PMR*	Maisonnette 4 pièces 6/7 pers.
04/04-02/05	68	72	75	78	75	90
04/07-11/07	182	190	199	210	199	219
11/07-25/07	188	198	209	218	209	230
25/07-15/08	208	215	225	238	225	249
15/08-22/08	188	198	209	218	209	230
22/08-29/08	182	190	199	210	199	219
par semaine						
04/04-02/05	442	468	488	507	488	585
04/07-11/07	1183	1235	1294	1365	1294	1424
11/07-25/07	1222	1287	1359	1417	1359	1495
25/07-15/08	1352	1398	1463	1547	1463	1619
15/08-22/08	1222	1287	1359	1417	1359	1495
22/08-29/08	1183	1235	1294	1365	1294	1424

### Possibilité d'arrivée à la carte.

Séjours de 2 nuits minimum.

La formule Confort + est offerte hors vacances scolaires d'été pour un séjour de 7 nuits minimum.

Vous avez un projet de séjour en groupe (clubs, amicales, associations, CSE, cousines...) ? Consultez la page spéciale "groupes" sur [www.vacances-passion.org](http://www.vacances-passion.org).



Animaux acceptés : 49 €/animal/semaine.

**Le prix comprend** : la location (charges incluses) du 1<sup>er</sup> jour 17 h au dernier jour 10 h, les animations adultes et enfants selon les dates indiquées, les draps et le linge de toilette sont offerts en dehors des vacances scolaires d'été pour un séjour de 7 nuits minimum.

**Le prix ne comprend pas** : La restauration, le linge de lit et de toilette (disponibles en supplément pendant les dates de vacances scolaires d'été) la taxe de séjour à régler sur place, la caution de 250 €, le ménage de fin de séjour (disponible en option), les activités et services mentionnés avec participation.





SAINT-GENIÈS - DORDOGNE

# Village "La Peyrière en Périgord"\*\*\*

Situé à mi-chemin entre Sarlat et Montignac-Lascaux, Saint-Geniès compte parmi les plus beaux villages de cette région. Le village vacances se situe à 1,6 km du bourg de Saint-Geniès. Il se compose d'un ensemble de bâtiments typiques du Périgord qui s'étend sur un parc de 12 ha. Véhicule conseillé pour profiter pleinement des richesses du Périgord noir.



## ♥ Profitez de vos vacances

**Inclus : loisirs et animations**  
Du 13/07/2026 au 21/08/2026

**En journée :** un programme d'animation sera présenté aux vacanciers le samedi au pot d'accueil.

Il vous permettra entre adultes ou en famille de :

- profiter des installations du village vacances (piscine, tournoi de volley-ball, initiation au swin golf) ;
- découvrir en famille le patrimoine local et les paysages du Périgord noir (exemples : visite d'un élevage de canards, randonnée pédestre, sortie canoë - avec supplément...).

**En soirée :** moments ludiques et conviviaux autour du bar, pétanque, tournoi de ping-pong, atelier "préhistoire" ou soirée théâtre d'improvisation, soirée musique & chansons...

**Loisirs à thème** 🚣 Balade en canoë sur la Vézère, festival de Montignac "Cultures aux cœurs"

## ♥ Pour vos enfants

**Inclus : du 13/07/2026 au 21/08/2026**

**6 ans à 11 ans :** venez rencontrer de nouveaux copains et copines, et faites le plein d'activités de découvertes. 3 demi-journées + 1 veillée - programme présenté en début de séjour.

## ♥ Le coin des vacanciers

Piscine et pataugeoire non chauffées et non surveillées.

Terrain de swin golf.

Espaces jeux pour enfants.

Terrains de volley et de pétanque.

Bibliothèque et jeux de société.

Salle de jeux avec billard, flipper, baby-foot, ping-pong.

Bar avec vue sur la piscine.

Point boulangerie.

Boutique de produits locaux.

Espace barbecue commun.

## ♥ Profitez de vos repas

Vous pouvez agrémenter vos vacances par notre formule "restauration village" en demi-pension (option en supplément à préciser à l'inscription).

### Côté saveur

Chaque jour, vous pourrez découvrir une cuisine maison et déguster des mets confectionnés à base de produits issus de notre terroir ou des plats typiques du Périgord, dans notre salle à manger climatisée. Chaque semaine, vous profiterez aussi de la soirée à thème et du repas traditionnel périgourdin.

Possibilité de plats à emporter à commander la veille avant 12 h 30 (en supplément).

## ♥ Un accueil pour tous

Le village peut accueillir des personnes en situation de handicap.

Cependant, il est impératif de prendre contact avec la directrice du village vacances pour vérifier la faisabilité.



Profitez de notre région !

**À voir pendant vos vacances :** la vallée de la Vézère avec Montignac, Lascaux IV et de nombreux villages comme Saint-Léon-sur-Vézère, Tursac, Saint-Amand-de-Coly, Les Eyzies-de-Tayac, capitale mondiale de la préhistoire (grottes, musées, Pôle international de la préhistoire). La vallée de la Dordogne : châteaux de Beynac et Castelnaud, La Roque-Gageac, Domme...

**À faire pendant vos vacances :** équitation, tennis, étang et rivière de pêche ou baignade (10 km), canoë, location de vélos, escalade, spéléologie, parc aventure dans les arbres (15 km).







## ✓ Profitez de votre hébergement

Les logements simples et pratiques sont répartis sur 3 bâtiments et sont tous équipés d'un coin kitchenette avec : réfrigérateur, four micro-ondes/ gril, 2 plaques à induction, grille-pain, bouilloire, cafetière, batterie de cuisine et vaisselle. Les logements sans mention particulière sont en rez-de-chaussée. Les logements type A sont à l'étage, avec terrasse privative. Les logements de type AB sont des logements situés à l'étage avec terrasse non privative.

### Formule location

**Studio 2 pers. (20 m²)** : 1 pièce avec 2 lits simples, espace à vivre avec coin cuisine.

**Gîte 4 pers. type A (40 m²)** : chambre avec 1 lit double en 140, chambre en mezzanine avec 2 lits simples.

**Gîte 4 pers. (46 m²)** : chambre avec 2 lits superposés, chambre à l'étage avec 2 lits simples.

**Gîte 4/5 pers. (38 m²)** : 2 chambres avec 2 lits simples, salon avec 1 couchage.

**Gîte 5 pers. type AB (46 m²)** : chambre avec 1 lit double en 120, chambre en mezzanine avec 3 lits simples (échelle meunière).

**Gîte 5 pers. type A (46 m²)** : chambre avec 1 lit double en 120, chambre en mezzanine avec 3 lits simples (échelle meunière).

**Gîte 4/5 pers. \* (46 m²)** : 2 chambres avec 2 lits simples, salon avec 1 lit simple.

**Gîte 5 pers. (50 m²)** : chambre avec 2 lits simples, chambre avec 3 lits simples.

\* Accessible aux personnes à mobilité réduite.

**Services inclus** : chaise bébé, linge de lit en location, linge de toilette en location, matériel bébé, parking, Wi-Fi dans les parties communes.

**Services avec participation** : formule VIP en location, laverie, restaurant pour formule location.



## COUP DE POUCE

**Offre "Réservez tôt" - 10 % de réduction** : pour tout séjour entre le 04/07 et le 29/08 réservé avant le 16/03/2026 (hors option restauration village en demi-pension).

**Offre "XXL été" - 15 % de réduction** : pour tout séjour de 2 semaines consécutives du 04/07 au 29/08/2026 (hors option restauration village en demi-pension).

*Ces offres ne sont pas cumulables entre elles et ne s'appliquent pas à l'option restauration "supplément demi-pension". Découvrez nos autres coups de pouce sur [www.vacances-passion.org](http://www.vacances-passion.org)*



### Location

Réf. : 24 006 001

Prix par location

par semaine

	Studio 2 pers.	Gîte 4 pers. 40 m² type A	Gîte 4 pers. de 46 m²	Gîte 4/5 pers. 46 m² PMR*	Gîte 5 pers. 46 m² type A	Gîte 4/5 pers. 38 m²	Gîte 5 pers. 46 m² type AB	Gîte 5 pers. 50 m²
04/07-11/07	422	608	608	666	666	608	666	666
11/07-18/07	539	714	714	831	831	714	714	831
18/07-15/08	539	970	970	1027	1027	970	970	1027
15/08-22/08	539	714	714	831	831	714	714	831
22/08-29/08	422	608	608	666	666	608	608	666

Ⓢ Supplément Demi-pension à ajouter au prix de la location : 3/5 ans : + 90 € ; 6/11 ans : + 103 € ; 12/17 ans : + 120 € ; 18 ans et + : + 145 €.

**Le prix comprend** : la location de votre logement (charges incluses) du 1<sup>er</sup> jour à partir de 17 h au dernier jour 10 h, le linge de lit (couette, housse de couette, taie d'oreiller, drap housse) et les lits faits à votre arrivée, le linge de toilette (1 drap de bain et 1 petite serviette par personne), l'accès aux installations du village vacances, un casse-croûte offert\* le samedi à disposition dans votre gîte (du 04/07 au 22/08 inclus), les animations selon les dates indiquées. \* Sauf pour l'option restauration village en demi-pension.

**Le prix ne comprend pas** : la caution de 250 € à verser à votre arrivée et restituée au départ, après état des lieux, les repas (sauf formules avec supplément "option restauration au village" à préciser à l'inscription), la taxe de séjour, le ménage de fin de séjour (produits d'entretien et linge de maison non fournis).

Ⓢ = En supplément





Fun et  
partage



EU Ecolabel :  
FR/051/526



DAMVIX - VENDÉE

# Village "L'Émeraude" ★★★

En Vendée, au cœur du parc naturel du Marais poitevin, Damvix est idéalement situé pour découvrir cette région aux mille et un charmes. Profitez du calme du domaine sans voitures de 4,5 ha avec son étang, un lieu magique pour se détendre et vivre au rythme de la nature.



## ♥ Profitez de vos vacances

**Inclus : loisirs et animations**

**Du 04/04/2026 au 02/05/2026**

**En journée :** le bonheur en famille pour les vacances scolaires de printemps à l'avant-goût d'été ! Votre semaine sera rythmée par des rendez-vous quotidiens proposés par votre équipe Vacances passion : balades à pied ou à vélo, tournois de pétanque et de "palets", jeux autour de l'apéritif... Convivialité et découvertes assurées !

**En soirée :** votre équipe Vacances passion accompagne aussi vos soirées ! Rejoignez-la après dîner pour vivre des moments de détente et de rires autour d'animations variées rien que pour vous.

**Du 04/07/2026 au 29/08/2026**

**En journée :** vivez un programme passionnant avec votre "team" Vacances passion !

Des découvertes : sorties pédestres à la découverte de Damvix et du Marais poitevin, randonnées à pied ou à vélo.

Des activités artistiques : ateliers créatifs.

Du sport : aquagym, tournois.

Des loisirs : jeux musicaux ou quiz régionaux autour d'un apéritif, jeux en famille (tournois de palets, jeux piscine, jeux de société).

**En soirée :** la journée n'est pas finie ! En soirée, votre équipe vous propose des grands jeux, des soirées dansantes, du karaoké. Ne manquez pas votre séance "ciné-piscine" les pieds dans l'eau ! Et bien plus encore : contes, danses folkloriques, concert live, spectacle de magie...

## ♥ Pour vos enfants

**Inclus : du 04/07/2026 au 29/08/2026**

**3 ans à 5 ans :** Découvre chaque semaine un thème principal pour rythmer tes vacances avec de nombreuses activités géniales : loisirs créatifs, jeux en plein air, jeux d'eau. N'oublie pas de préparer ton spectacle de fin de semaine !

**6 ans à 10 ans :** Tes animateurs Vacances passion t'attendent au club, et tous tes copains aussi ! Viens vivre une semaine passionnante avec un super programme d'activités thématiques : grands jeux, tournois, ateliers créatifs et artistiques, etc.

**11 ans à 14 ans :** Pour des vacances inoubliables, c'est au club que cela se passe ! Fais-toi des ami(e)s et partage avec eux des activités au top : relève des défis sportifs, participe à des grands jeux en plein air, pars à la découverte du marais pour découvrir sa faune et sa flore...

**15 ans à 17 ans :** les ados ont leur espace ! Une "cool zone" où ils pourront se retrouver quand ils le voudront pour passer du temps ensemble et pour partager leur vie d'ado, en fonction de leurs envies. 3 à 4 rendez-vous leur seront proposés chaque semaine avec leur animateur pour des activités qu'ils adorent.

## ♥ Le coin des vacanciers

Piscine chauffée (couverte ou découverte en fonction de la météo), ouverte toute la journée durant les vacances scolaires. Hors vacances scolaires, la piscine est accessible toute la journée les week-ends, mercredis et jours fériés, et suivant horaires spécifiques les autres jours (de 14 h à 19 h). Courts de tennis, boulodrome, minigolf, ping-pong, palets vendéens. Location de vélos à 400 m.

Salle d'animation, bibliothèque.

Plan d'eau privé et empoissonné pour les pêcheurs.

Barbecues collectifs.

## ♥ Profitez de vos repas

Pendant les vacances scolaires d'été, profitez d'un service de restauration à emporter.

Notre espace gourmand est ouvert midi et soir. Plats à emporter ou à déguster en terrasse à l'ombre des mûriers platanes face à l'étang. Plusieurs fois par semaine, notre chef vous proposera des plats à thème.

## ♥ Un accueil pour tous

*Pour garantir la meilleure accessibilité à l'ensemble de nos vacanciers, la majorité des équipements et infrastructures de votre village de vacances permet la circulation et l'accès pour tous.*



Profitez de notre région !

**À voir pendant vos vacances :** Coulon, capitale de la Venise verte (15 km), abbaye du Marais (20 km). Parc ornithologique de Saint-Hilaire (10 km). Fontenay-le-Comte et la forêt de Mervent (25 km), Niort (25 km), cité médiévale de Vouvant (30 km). La Rochelle et son aquarium (45 km). Le Futuroscope (130 km).

**À faire pendant vos vacances en Vendée :** circuits de randonnées pédestres ou cyclistes à disposition à l'accueil, balade sur l'eau pour découvrir la Venise verte. Embarcadère avec location de "plate", canoë, bateau à pédales (100 m), pêche, croisière fluviale. Location de rosales, balades en vélo.







2 nuits  
en formule  
location  
à partir de  
**130€**

## ✓ Profitez de votre hébergement

Maisonnettes avec sanitaires complets, kitchenette équipée avec lave-vaisselle. Terrasse et jardinet privatifs. TV.

### Formule location

2 pièces 4 pers. PMR\* (44 m<sup>2</sup>) : séjour avec 2 lits jumeaux, chambre avec 2 lits jumeaux, sanitaires adaptés.

3 pièces 6 pers. (44 m<sup>2</sup> environ) : salon avec 2 banquettes-lits simples, 2 chambres séparées avec chacune 2 lits jumeaux. 2 salles de bains.

\* Accessible aux personnes à mobilité réduite.

**Services inclus :** lave-vaisselle, matériel bébé, parking, piscine couverte, TV, Wi-Fi dans les parties communes.

**Services avec participation :** formule Confort +, formule VIP en location, laverie, linge de lit, linge de toilette.



## COUP DE POUCE

**Offre "Réservez tôt" printemps - 10 % de réduction :** pour tout séjour de 7 nuits minimum entre le 05/04 et le 20/06/2026 réservé au plus tard le 31/01/2026.

**Offre "Réservez tôt" été - 15 % de réduction :** pour tout séjour de 7 nuits minimum à partir du 20/06/2026 réservé au plus tard le 16/03/2026.

**Offre "XXL" - 25 % de réduction :** pour tout séjour de 2 semaines consécutives et plus.

*Certaines offres sont cumulables, elles ne s'appliquent cependant pas aux options souscrites en supplément. Découvrez encore + d'offres "coup de pouce" sur [www.vacances-passion.org](http://www.vacances-passion.org) !*

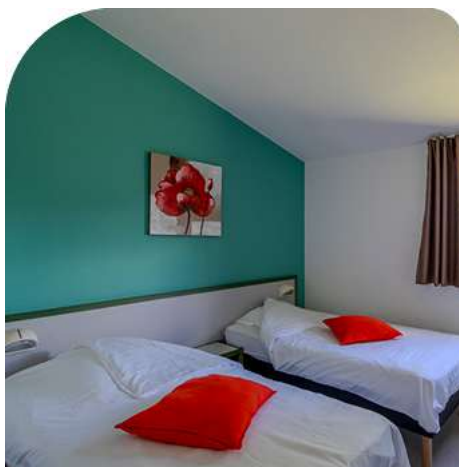

### Location

Réf. : 100 163 001  
Prix par location

par nuit*	Maisonnette 4 pers. PMR**	Maisonnette 6 pers.
04/04-02/05	65	78
04/07-11/07	136	146
11/07-15/08	142	162
15/08-22/08	136	146
22/08-29/08	108	115
par semaine		
04/04-02/05	423	507
04/07-11/07	884	949
11/07-15/08	923	1 053
15/08-22/08	884	949
22/08-29/08	702	748

### Possibilité d'arrivée à la carte.

\* Séjours de 2 nuits minimum.

\*\* Accessibles aux personnes à mobilité réduite (sous réserve de disponibilité).

Vous avez un projet de séjour en groupe (clubs, amicales, associations, CSE, cousinades, etc.) ? Consultez la page spéciale "groupes" sur [www.vacances-passion.org](http://www.vacances-passion.org).



Animaux acceptés : 49 €/animal/semaine.

**Le prix comprend :** la location (charges incluses) du 1<sup>er</sup> jour 17 h au dernier jour 10 h, les animations adultes et enfants selon les dates indiquées, la mise à disposition des draps et du linge de toilette sont offerts en dehors des vacances scolaires d'été pour un séjour de 7 nuits minimum.

**Le prix ne comprend pas :** la restauration, le linge de lit et de toilette (disponibles en supplément pendant les dates de vacances scolaires d'été), la taxe de séjour à régler sur place, la caution de 250 €, le ménage de fin de séjour (disponible en option), les activités et services mentionnés avec participation.





Découverte  
et aventure



EU Ecolabel :  
FR/051/461



PARIS

# Hôtel CIS Paris Ravel\*\*

1 nuit  
en formule  
hôtelière  
à partir de  
**69€**

Paris est considérée comme l'une des plus belles villes du monde. Votre hôtel CIS Paris Ravel se situe dans un quartier calme et résidentiel, près du bois de Vincennes et de ses lacs, à proximité des transports en commun et à environ 20 min des principales attractions touristiques. Profitez d'un rapport qualité-prix unique dans la capitale !



## Le coin des vacanciers

Hôtel bordé par une piscine couverte et trois terrains de tennis de la ville de Paris (piscine et tennis : accès payant). Proximité du bois de Vincennes, du zoo de Paris ou encore de la "coulée verte" pour des flâneries et balades inoubliables.

## Profitez de vos repas

Votre petit déjeuner gourmand est offert !

Si vous le souhaitez, profitez également du restaurant self-service de notre établissement pour vos déjeuners ou dîners (disponibles en supplément) : vous disposerez d'un large choix d'entrées, plats, desserts et boissons.

Aux beaux jours, installez-vous, au calme, sur notre terrasse extérieure ombragée et végétalisée.

## Un accueil pour tous

Pour garantir une parfaite accessibilité à tous nos vacanciers, l'ensemble des équipements et infrastructures permettent la circulation et l'accès aux personnes à mobilité réduite. Votre hôtel dispose du label "Tourisme et handicap" sur les 4 familles de handicap.

## Profitez de votre hébergement

Accès : métro Porte de Vincennes (ligne 1), Bel-Air (ligne 6), tramway Montempoivre (ligne 3a). Toutes les chambres disposent de la TV ainsi que de sanitaires complets (type cabine, espace réduit très fonctionnel) avec produits de toilettes.

### Formule hôtelière

**Chambre individuelle** : chambre avec 1 lit simple.

**Chambre 2 pers.** : chambre avec 2 lits simples ou 1 lit double.

**Chambre 3 pers.** : chambre avec 3 couchages.

**Chambre 4 pers.** : chambre avec 4 couchages.

**Chambre 5 pers.** : chambre avec 5 couchages.

Accessibilité aux personnes à mobilité réduite : nous consulter.

Lit bébé à disposition pour les enfants de moins de 3 ans (à réserver à l'inscription).

**Services inclus** : linge de lit, linge de toilette, matériel bébé, TV, Wi-Fi.

**Services avec participation** : restaurant pour formule location.



### Formule hôtelière

Réf. : 101 131 001	Chambre 1 pers.	Chambre 2 pers.	Chambre 3 pers.	Chambre 4 pers.	Chambre 5 pers.
Prix par chambre par nuit					
04/04-18/10	69	90	129	171	191

**Le prix comprend** : la mise à disposition de l'hébergement du 1<sup>er</sup> jour 14 h au dernier jour 11 h, le petit déjeuner (offert), le linge de lit et de toilette, le ménage quotidien.

**Le prix ne comprend pas** : la taxe de séjour à régler sur place, les déjeuners et dîners.

Profitez de notre région !

À voir pendant vos vacances : la tour Eiffel, l'Arc de Triomphe, le Sacré-Cœur, la cathédrale Notre-Dame de Paris, le musée du Louvre, le musée d'Orsay, le musée Rodin, le Stade de France, l'opéra Garnier, le château de Versailles, le musée Grévin, Aquaboulevard, la Cité des sciences et de l'industrie, la Cité des enfants, le Jardin des plantes, le Jardin d'acclimatation... et tellement plus encore !

À faire pendant vos vacances : votre établissement est situé à proximité d'une station de métro. Vous avez accès rapidement à toutes les infrastructures touristiques, culturelles et sportives de la capitale.







Découverte  
et aventure



EU Ecolabel :  
FR/051/607



PARIS

# Hôtel CIS Paris Kellermann

1 nuit  
en formule  
hôtelière  
à partir de  
**90€**

Paris est considérée comme l'une des plus belles villes du monde. Votre hôtel CIS Paris Kellermann est situé au sud de Paris, entouré d'un parc arboré et calme, à proximité immédiate de la Porte d'Italie et de toutes ses possibilités de transport. Profitez d'un rapport qualité-prix unique dans la capitale.

## ♥ Le coin des vacanciers

Libre accès au parc de l'hôtel. Location de voiture et de vélo (autolib' et vélib') à proximité immédiate.

## ♥ Profitez de vos repas

Votre petit déjeuner est offert !

Si vous le souhaitez, profitez également du restaurant self-service de notre établissement pour vos déjeuners ou dîners (disponibles en supplément) : vous disposerez d'un large choix d'entrées, plats, desserts et boissons.

Aux beaux jours, installez-vous, au calme, sur notre terrasse extérieure ombragée au cœur de nos espaces verts.

## ♥ Un accueil pour tous

Pour garantir une parfaite accessibilité à tous nos vacanciers, l'ensemble des équipements et infrastructures permettent la circulation et l'accès aux personnes à mobilité réduite. Votre hôtel dispose du label "Tourisme et handicap" sur les 4 familles de handicap.



## ♥ Profitez de votre hébergement

Accès : station Porte d'Italie, métro Ligne 7 à 250 m et station Maison Blanche, métro Ligne 14 à 300 m (qui dessert l'aéroport d'Orly).

Toutes les chambres disposent de la TV ainsi que de sanitaires complets (type cabine, espace réduit très fonctionnel) avec produits de toilette.

### Formule hôtelière

**Chambre 2 pers.** : chambre avec 2 lits juxtaposables ou 1 lit double (40 x 200), prises USB, sèche-cheveux.

**Chambre 3 pers.** : chambre avec 2 lits jumeaux et 1 lit surélevé.

Accessibilité aux personnes à mobilité réduite : nous consulter.

Lit bébé à disposition gratuitement pour les enfants de moins de 3 ans (à réserver à l'inscription).

**Services inclus** : linge de lit, linge de toilette, matériel bébé, parking, TV, Wi-Fi.

**Services avec participation** : restaurant pour formule location.



### Formule hôtelière

Réf. : 101 132 001

Prix par chambre

Chambre de 1 à 2 pers.

Chambre 3 pers.

par nuit

04/04-18/10

90

129

**Le prix comprend** : la mise à disposition de l'hébergement du 1<sup>er</sup> jour 14 h au dernier jour 10 h, le petit déjeuner (offert), le linge de lit et de toilette.

**Le prix ne comprend pas** : la taxe de séjour à régler sur place, les déjeuners et dîners disponibles en option au restaurant self-service de l'hôtel.

Profitez de notre région !

À voir pendant vos vacances : la tour Eiffel, l'Arc de Triomphe, le Sacré-Cœur, la cathédrale Notre-Dame de Paris, le musée du Louvre, le musée d'Orsay, le musée Rodin, le Stade de France, l'opéra Garnier, le château de Versailles, le musée Grévin, Aquaboulevard, la Cité des sciences et de l'industrie, la Cité des enfants, le Jardin des plantes, le Jardin d'acclimatation...

À faire pendant vos vacances : l'hôtel est situé à 250 m des stations de métro et de tramway de la Porte d'Italie. Vous avez donc accès rapidement à toutes les infrastructures sportives et culturelles de la capitale. Ne manquez pas de flâner dans le quartier romantique de la Butte aux Cailles à 10 min à pied.





# Hôtellerie de plein air, camping

pages 63 à 79

Notre sélection de campings (mobile homes, bungalows ou chalets) en France et à l'étranger.

vacances  
passion  
Nos campings

vos campings  
partenaires





Découverte  
et aventure



## Profitez de vos vacances

### Inclus : loisirs et animations

Du 04/07/2026 au 22/08/2026

**En journée :** découverte de la région, jeux sportifs, tournois de pétanque. Balades pédestres, découverte de l'estran, visite de Granville.

**En soirée :** soirées animées (concert, jeux...).

Du 18/04/2026 au 02/05/2026

**En journée :** découverte du patrimoine normand, sorties pédestres, pêche à pied en famille, visite de Granville et ses ports.

**En soirée :** jeux divers.

## Pour vos enfants

**Inclus :** du 18/04/2026 au 02/05/2026

**3 ans à 6 ans :** du lundi au vendredi durant 2 demi-journées + une journée continue. Les animateurs proposeront de nombreux ateliers, des jeux et des balades.

**7 ans à 11 ans :** du lundi au vendredi durant 2 demi-journées + une journée continue. L'équipe d'animateurs proposera des jeux, des ateliers, des balades et des visites découvertes.

**12 ans à 17 ans :** du lundi au vendredi au cours de rendez-vous ponctuels. Les animateurs proposeront des activités : jeux, animations sportives...

**Inclus :** du 04/07/2026 au 22/08/2026

**3 ans à 6 ans :** miniclub du lundi au vendredi, durant 3 demi-journées + une journée continue. Les animateurs proposeront de nombreux ateliers, des jeux et des balades.

**7 ans à 11 ans :** du lundi au vendredi, durant 3 demi-journées + une journée continue. L'équipe d'animateurs proposera des jeux, des ateliers, des balades.

**12 ans à 17 ans :** du lundi au vendredi, au cours de 3 demi-journées + 1 journée continue. Les animateurs proposeront des activités : jeux, animations sportives...



### Location

Réf. : 125 042 001	Mobile home	Mobile home
Prix par location	4 pers.	6 pers.
<b>par semaine</b>		
04/04-18/04	327	435
18/04-02/05	423	529
02/05-27/06	327	435
27/06-04/07	423	529
04/07-22/08	732	860
22/08-29/08	423	529
29/08-17/10	327	435

SAINT-PAIR-SUR-MER - MANCHE

# Camping "Étoile de Mer"\*\*\*

7 nuits  
en formule  
location  
à partir de  
**327€**

Le camping est situé à 8 km de Granville et à 45 km du Mont-Saint-Michel. Face à la mer, il vous offre un accès direct à une magnifique plage de sable fin entre la pointe de Carolles et Saint-Pair-sur-Mer. Avec son panorama d'exception, le camping propose des emplacements répartis sur deux hectares.



## Le coin des vacanciers

Espace convivial (avec bar du 04/07 au 22/08/2026).

Aire de jeux pour enfants, boudodrome.

## Un accueil pour tous

1 mobil-home accessible aux personnes à mobilité réduite

## Profitez de votre hébergement

Tous les logements disposent d'un séjour avec kitchenette équipée (réfrigérateur avec partie congélateur, micro-ondes, plaque à gaz ou plaque électrique) comprenant table, chaises et banquette ouvrant sur une terrasse extérieure, wc séparés, salle de douches, barbecue, TV.

### Formule location

**Mobile home 4 pers. (25 m²) :** chambre avec lit double, chambre avec 2 lits simples.

**Mobile home 6 pers. (32 m²) :** chambre avec lit double et 2 chambres avec 2 lits simples.

**Services inclus :** chaise bébé, linge de lit, parking, TV, Wi-Fi. Aire de jeux pour enfants, boudodrome.

**Services avec participation :** laverie, navette gare.



**Animaux acceptés :** 24 €/animal/semaine.

**Le prix comprend :** l'hébergement (charges incluses) du 1<sup>er</sup> jour 17 h au dernier jour 10 h, l'animation adultes et enfants selon les dates indiquées, le linge de lit.

**Le prix ne comprend pas :** la taxe de séjour, le linge de toilette, les services et activités mentionnés avec participation, la caution de 200 €, le ménage de fin de séjour, les lits faits à l'arrivée.



Profitez de notre région !

À voir pendant vos vacances : les îles de Chausey, Jersey, Guernesey, Villedieu-les-Poêles, Le Mont-Saint-Michel, l'abbaye de La Lucerne-d'Outremer, le zoo de Champrepus, Saint-Malo, Coutances, Avranches.

À faire pendant vos vacances : pêche, voile, char à voile, pêche en mer, sortie en vieux gréements, kayak de mer... Randonnées pédestres, équitation, golf, minigolf, karting, paintball, thalasso, bowling, casino.





Fun et partage



EU Ecolabel :  
FR/051/522



GOUVILLE - MANCHE

# Village "Les Sables d'or"\*\*\*

7 nuits  
en formule  
location  
à partir de  
**306€**

Sur le littoral ouest de la Manche, en Normandie, la petite station balnéaire de Gouville-sur-Mer vous surprendra par la beauté de ses paysages et son authenticité. Blotti au creux des dunes, le village vacances se situe dans un espace naturel privilégié, avec accès direct à la plage et à 2 km des premiers commerces.

## Profitez de vos vacances

**Inclus : loisirs et animations**

Du 18/04/2026 au 25/04/2026

**En journée :** 1 séance d'initiation au char à voile, 1 séance d'initiation au pilotage de cerf-volant, randonnées découvertes de la dune. Découverte : course d'orientation.

**En soirée :** jeux de société d'autrefois, soirée dansante, soirée découverte.

Du 04/07/2026 au 29/08/2026

**En journée :** découverte : visite du château de Pirou ou d'une fromagerie. Randonnée découverte de la dune et du havre de Blainville. Sports : réveil musculaire et aquagym (chaque jour, du lundi au vendredi). Initiation au tchoukball, 1 séance de char à voile, 1 séance de pilotage de cerf-volant. Tournoi de pétanque, course d'orientation.

**En soirée :** concert ou spectacle de magie, jeux apéro, soirées jeux...

## Pour vos enfants

**Inclus : du 18/04/2026 au 25/04/2026**

**2 ans à 5 ans :** ateliers d'activités manuelles et d'expression, jeux d'intérieur ou sur la plage, activité de découverte du milieu.

**6 ans à 11 ans :** activités de découverte du milieu et de l'environnement, pêche à pied, activités manuelles, sportives et d'expression.

**12 ans à 17 ans :** découverte du milieu, géocaching, activités sportives, visites. Programme défini en concertation avec les jeunes.

**Inclus : du 04/07/2026 au 29/08/2026**

**2 ans à 5 ans :** 3 demi-journées, 1 journée continue, soirées. Chaque semaine, un thème sera le fil conducteur des activités. Découverte du milieu, pêche à pied, jeux sur la plage, activités sportives, manuelles et d'expression.

**6 ans à 11 ans :** 3 demi-journées, 1 journée continue, soirées. L'équipe d'animateurs proposera jeux, ateliers, balades et visites découvertes au grand air.

**12 ans à 17 ans :** 5 demi-journées, soirées. Escalabre ou autre, découverte du milieu, géocaching, activités sportives. Programme défini en concertation avec les jeunes.

## Le coin des vacanciers

Piscine couverte chauffée avec pataugeoire, accès bassin pour les personnes à mobilité réduite (ascenseur).

Bar (avec terrasse du 04/07 au 29/08/26).

Aire de jeux pour enfants, boulodrome.

Salle de jeux, salle polyvalente, bibliothèque.

Pôle d'activités autour du vent (à 200 m).

## Un accueil pour tous

Pour garantir la meilleure accessibilité à l'ensemble de nos vacanciers, l'ensemble des équipements et infrastructures de votre village-club permet la circulation et l'accès pour tous. 3 logements PMR. Piscine avec accès bassin pour les personnes à mobilité réduite (ascenseur). Char à voile double. Prêt de matériel adapté pour PMR\* (tire à l'eau, fauteuil pour accéder à la plage).



## Profitez de votre hébergement

### Formule location

**Mobile home 4 pers. (30 m²) :** séjour, chambre avec 1 lit double et chambre avec 2 lits simples.

**Mobile home 5 pers. (30 m²) :** séjour, chambre avec 1 lit double et chambre avec 1 lit superposé et 1 lit simple.

**Mobile home 6 pers. (35 m²) :** séjour, chambre avec 1 lit double et 2 chambres avec 2 lits simples.

\* Accessible aux personnes à mobilité réduite.

**Services inclus :** chaise bébé, linge de lit, matériel bébé, parking, piscine, TV, Wi-Fi dans les hébergements. aire de jeux pour enfants, boulodrome, piscine chauffée - du 01/04/2026 au 31/10/2026

**Services avec participation :** formule Confort +, formule VIP en location, laverie, linge de toilette, navette gare, restaurant pour formule location.



## COUP DE POUCE

**Offre "XXL" - 10 % de réduction sur la 2<sup>e</sup> semaine :** pour tout séjour de 2 semaines consécutives en location du 04/04 au 17/10/26.

Découvrez nos autres coups de pouce sur [www.vacances-passion.org](http://www.vacances-passion.org).

### Location

Réf. : 125 003 003

Prix par location

3 jours/2 nuits

01/05-03/05

08/05-10/05

23/05-25/05

4 jours/3 nuits

14/05-17/05

par semaine

04/04-18/04

18/04-25/04

25/04-04/07

04/07-29/08

29/08-17/10

	Mobile home 4 pers.	Mobile home 5 pers.	Mobile home 6 pers.
01/05-03/05	205	256	300
08/05-10/05	205	256	300
23/05-25/05	205	256	300
14/05-17/05	275	342	400
04/04-18/04	306	330	365
18/04-25/04	475	485	495
25/04-04/07	306	330	365
04/07-29/08	795	855	910
29/08-17/10	306	330	365

Tarif week-end du samedi au dimanche, nuit sup + 65 €. Repas à l'arrivée à commander d'avance. Panier garni à l'arrivée : 15 €/pers. Panier-repas le jour du départ : 13,20 €/pers. Nuit supplémentaire : 65 €. Kit linge de toilette : 9 €.

Animaux acceptés : 49 €/animal/semaine.

**Le prix comprend :** l'hébergement (charges incluses) du 1<sup>er</sup> jour 17 h au dernier jour 10 h, l'animation adultes et enfants selon les dates indiquées, le linge de lit.

**Le prix ne comprend pas :** la taxe de séjour, le linge de toilette, les services et activités mentionnés avec participation, la caution de 200 €, le ménage de fin de séjour, l'arrivée le vendredi soir en miniséjour : 30 €.



Profitez de notre région !

À voir pendant vos vacances en Normandie : Coutances, la baie du Mont-Saint-Michel, Granville, Villedieu-les-Poêles, la Hague, le parc naturel régional des Marais du Cotentin et du Bessin, les îles Chausey, Jersey et Guernesey.

À faire pendant vos vacances : char à voile, voile, kayak de mer, cerf-volant, VTT, golf, minigolf. Fête de la mer, Jazz sous les pommiers, Chauffer dans la noirceur, traversées de Tatihou, forge de Lessay.





Fun et partage



SAINT-TROJAN / ÎLE D'OLÉRON - CHARENTE-MARITIME

# Camping du village "Les Bris"\*\*\*

2 nuits  
en formule  
location  
à partir de  
**112€**

Oléron est surnommée "la Lumineuse" en raison de son fort taux d'ensoleillement tout au long de l'année offrant un climat d'une rare douceur, votre camping est situé à sa pointe sud, à 1 km de la plage par la piste cyclable.



## Profitez de vos vacances

### Inclus : loisirs et animations

Du 04/04/2026 au 02/05/2026 et du 04/07/2026 au 29/08/2026

**En journée :** des journées animées avec des sorties et excursions à la découverte du patrimoine local et de toutes ses curiosités, mais également des jeux nautiques et des rencontres sportives.

**En soirée :** soirée ciné, jeux, blind test, loto, karaoké, soirée cirque.

## Pour vos enfants

**Inclus :** du 04/04/2026 au 02/05/2026 et du 04/07/2026 au 29/08/2026

**3 ans à 17 ans :** clubs enfants du village vacances (voir page 28).

## Le coin des vacanciers

Piscine chauffée avec pataugeoire et jeux d'eau pour enfants, solarium (ouverture du 1<sup>er</sup> avril à la fin septembre selon météo).

Boulodrome, terrain de beach volley, aires de jeux pour enfants, château gonflable, terrain multisport (basket-ball, handball et football), bibliothèque, salon TV. Espace barbecue. Location de vélos sur place.

## Un accueil pour tous

Pour garantir la meilleure accessibilité à l'ensemble de nos vacanciers, la majorité des équipements et infrastructures de votre village de vacances permet la circulation et l'accès pour tous.

## Profitez de votre hébergement

Sur le camping : 164 mobile homes avec coin cuisine équipé, ventilateur, sanitaires complets et terrasse couverte avec salon de jardin. Le site dispose d'une zone "village de vacances" avec 37 maisonnettes de 4 à 6 personnes (voir page 28).

### Formule location

**Mobile home 3 pièces 4/5 pers. (22 m<sup>2</sup>) :** séjour, chambre avec 1 lit double, chambre avec 2 lits simples + 1 lit en hauteur. Terrasse couverte de 7 m<sup>2</sup>.

**Mobile home 3 pièces 4/6 pers. (29 m<sup>2</sup>) :** séjour avec canapé-lit double, chambre avec 1 lit double, chambre avec 2 lits simples. Terrasse couverte de 15 m<sup>2</sup>. Version PMR\* disponible avec rampe d'accès et sanitaires adaptés.

**Mobile home "Plus" 3 pièces 6 pers. (29 m<sup>2</sup>) :** séjour avec canapé-lit double, chambre avec 1 lit double, chambre avec 2 lits simples. Terrasse couverte 15 m<sup>2</sup>. Lave-vaisselle.

**Mobile home 4 pièces 6/8 pers. (32 m<sup>2</sup>) :** séjour avec canapé-lit double, chambre avec 1 lit double, 2 chambres avec 2 lits. Terrasse couverte de 18 m<sup>2</sup>.

**Mobile home "Plus" 4 pièces 6/8 pers. (32 m<sup>2</sup>) :** séjour avec canapé-lit double, chambre avec 1 lit double, 2 chambres avec 2 lits. Terrasse couverte de 18 m<sup>2</sup>. Lave-vaisselle.

Nous disposons de mobile home 6 pers. normés PMR (adaptés aux personnes à mobilité réduite), renseignement à la réservation.



## COUP DE POUCE

**Offre "Réservez tôt" printemps - 10 % de réduction :** pour tout séjour de 7 nuits minimum entre le 04/04 et le 20/06/2026 réservé avant le 31/01/2026.

**Offre "Réservez tôt" été - 15 % de réduction :** pour tout séjour de 7 nuits minimum réalisé à partir du 20/06/2026 et réservé au plus tard le 16/03/2026.

**Offre "XXL" - 25 % de réduction :** pour tout séjour de 2 semaines consécutives et plus.

Certaines offres sont cumulables, elles ne s'appliquent cependant pas aux options souscrites en supplément. Découvrez encore + d'offres "coup de pouce" sur [www.vacances-passion.org](http://www.vacances-passion.org) !

**Services inclus :** matériel bébé, parking, Wi-Fi dans les parties communes. Aire de jeux pour enfants, boulodrome, minigolf, piscine chauffée, salle de jeux, solarium, terrain de sport

**Services avec participation :** formule Confort +, formule VIP, laverie, linge de lit, linge de toilette, location de vélos.

### Location

Réf. : 100 172 001	Mobile home 5 pers.	Mobile home 6 pers.	Mobile home 6 pers. plus	Mobile home 6 pers. PMR*	Mobile home 8 pers.	Mobile home 8 pers. plus
<b>Prix par location par nuit</b>						
04/04-02/05	59	65	68	68	71	74
02/05-04/07	56	63	66	66	69	72
04/07-11/07	169	177	190	190	196	208
11/07-25/07	178	187	197	197	206	219
25/07-15/08	194	205	216	216	226	240
15/08-22/08	178	187	197	197	206	219
22/08-29/08	169	177	190	190	196	208
29/08-17/10	56	63	66	66	69	72
<b>par semaine</b>						
04/04-02/05	384	423	442	442	462	481
02/05-04/07	364	410	429	429	449	468
04/07-11/07	1099	1151	1235	1235	1274	1352
11/07-25/07	1157	1216	1281	1281	1339	1424
25/07-15/08	1261	1333	1404	1404	1469	1560
15/08-22/08	1157	1216	1281	1281	1339	1424
22/08-29/08	1099	1151	1235	1235	1274	1352
29/08-17/10	364	410	429	429	449	468

### Possibilité d'arrivée à la carte.

Séjours de 2 nuits minimum.

La formule VIP location n'est pas disponible en mobile home.

La formule Confort + est offerte (hors vacances scolaires d'été).

**Animaux acceptés :** 49 €/animal/semaine.

**Le prix comprend :** la location (charges incluses) du 1<sup>er</sup> jour 17 h au dernier jour 10 h, les animations en période de vacances scolaire, la mise à disposition des draps et du linge de toilette sont offerts en dehors des vacances scolaires d'été pour un séjour de 7 nuits minimum.

**Le prix ne comprend pas :** la restauration, le linge de lit et de toilette (disponibles en option), la taxe de séjour à régler sur place, la caution de 250 €, le ménage de fin de séjour (disponible en option), les activités et services mentionnés avec participation.



## Profitez de notre région !

À voir pendant vos vacances : le Château-d'Oléron et sa citadelle, la Cotinière, son port de pêche et ses glaciers, le bassin ostréicole de Marennes-Oléron, le port des Salines, dernier marais salant en activité dans l'île, fort Boyard, l'île d'Aix, La Rochelle, Rochefort, Royan...

À faire pendant vos vacances à Oléron : parcours aventure, club de voile, surf, char à voile, centre de remise en forme. Petit train touristique, balades nature, "Fun Park", parc d'attractions.





Détente  
et sérénité



EU Ecolabel :  
FR/051/509



SEIGNOSSE-OCÉAN - LANDES

# Village "Cap Océan"\*\*\*

7 nuits  
en formule  
location  
à partir de  
**532€**

Profitez de la situation idéale de Cap Océan à 400 m à pied de l'océan, des Estagnots et du lac marin d'Hossegor, à 25 km de Bayonne et 45 min de l'Espagne. La côte sud des Landes est un spot mondialement connu pour la pratique du surf, l'art de vivre du Sud-Ouest vous invite à vivre des moments privilégiés de détente et de convivialité.

## Profitez de vos vacances

**Inclus : loisirs et animations**  
Du 04/07/2026 au 29/08/2026

**En journée :** partagez des moments conviviaux avec notre équipe d'animation.

**Bien-être :** yoga, yoga en famille, stretching, gym douce, water-polo. Patrimoine : découverte des milieux naturels landais avec sortie en matinée.

**En soirée :** divertissements en fin d'après-midi et soirées : 2 spectacles vivants par semaine (dont 1 concert), apéritif tapas, jeux collectifs, karaoké, soirée dansante, pétanque, jeux café, jeux apéritif.

## Pour vos enfants

**Inclus : du 04/07/2026 au 29/08/2026**

**3 ans à 10 ans :** clubs 3-5 ans, 6-10 ans. 6 demi-journées + 1 journée continue + 1 soirée. Jeux de plage, de plein air, baignades, spectacle de fin de séjour. Semaines d'animation à thème, nous consulter.

**11 ans à 17 ans :** clubs 11-13 ans et 14-17 ans. 2 à 4 h d'activités par jour + 1 journée continue sur 5 jours + 1 activité nautique.

## Le coin des vacanciers

Piscine tempérée et pataugeoire, aire de jeux pour enfants, boudrome, terrain de tennis, vastes espaces verts de détente. Bar, salle d'animation. Avec participation : location de vélos, école de surf.

### Bien-être

Sauna, hammam, soins bien-être (avec participation).

## Profitez de vos repas

Possibilité de plats à emporter au bar et de repas au restaurant.



## Profitez de votre hébergement

Tous les hébergements disposent d'un salon et d'une cuisine équipée avec plaque 4 feux gaz, micro-ondes, lave-vaisselle, réfrigérateur, TV. Terrasse avec salon de jardin. Sanitaires complets avec wc séparés.

### Formule location

**Mobile home 4/6 pers. (27 m²) :** séjour avec canapé-lit double, chambre avec 1 lit double (140 cm), chambre avec 2 lits simples (80 cm), salle d'eau, wc séparés.

**Mobile home 6 pers. (33 m²) :** chambre avec 1 lit double (140 cm), chambre avec 2 lits simples (80 cm), chambre avec 1 lit et 1 lit haut en L (80 cm).

Séjour, salle d'eau, wc séparés, espace repas couvert par une toile.

**Services inclus :** linge de lit, linge de toilette, matériel bébé, parking, TV, Wi-Fi dans les parties communes. Aire de jeux pour enfants, boudrome, court de tennis, piscine non chauffée - du 01/05/2026 au 30/09/2026.

**Services avec participation :** laverie, location de vélos, restaurant pour formule location, hammam, sauna.



## COUP DE POUCE

**Offre "XXL" - 5 % de réduction :** sur la 2<sup>e</sup> et 3<sup>e</sup> semaine consécutive hors juillet/août.

### Location

Réf. : 46 004 002

Prix par location

par semaine

	Mobile home 4/6 pers.	Mobile home 6 pers.
04/04-06/06	532	672
06/06-04/07	637	777
04/07-11/07	987	1 127
11/07-25/07	1 288	1 428
25/07-22/08	1 512	1 652
22/08-29/08	987	1 127
29/08-12/09	707	847
12/09-17/10	532	672

### Possibilité d'arrivée à la carte.

Courts séjours possibles, nous consulter.

**Animaux acceptés :** 49 €/animal/semaine.

**Le prix comprend :** l'hébergement (charges incluses) du samedi 17 h au samedi 10 h (du 1<sup>er</sup> jour 17 h au dernier jour 10 h pour les week-ends et courts séjours), les animations adultes et enfants selon les dates indiquées, les draps et le linge de toilette fournis.

**Le prix ne comprend pas :** la caution de 200 €, les repas, la taxe de séjour, le ménage en cours et en fin de séjour (forfait ménage optionnel possible, à réserver sur place), les services et activités mentionnés avec participation, les excursions, le supplément chauffage éventuel, les produits d'entretien, le supplément animal de compagnie (chien ou chat).

**Ⓞ = En supplément**



## Profitez de notre région !

À voir pendant vos vacances : marché de Seignosse, Hossegor et son lac marin, Capbreton, Bayonne, Biarritz, Saint-Jean-Pied-de-Port, La Rhune, l'Espagne à 45 min.

À faire pendant vos vacances : voile, surf, bodyboard, paddle, tennis, golf, parc aquatique, équitation. Nombreuses pistes cyclables, randonnées en forêt.





Fun et  
partage



PORT-LEUCATE - AUDE

# Camping "Rives des Corbières"\*\*\*

Au pied des Corbières, entre terre et mer, Port-Leucate vous propose le meilleur de la Méditerranée ! Cette station vous enchante par la diversité de ses paysages, son immense plage de sable, et ses nombreuses activités. Le camping est idéalement situé à 150 m de la plage et à 800 m du centre.



7 nuits  
en formule  
location  
à partir de  
**455€**

## Profitez de vos vacances

**Inclus : loisirs et animations**

Du 04/07/2026 au 29/08/2026

**En journée :** jeux, tournois, aquagym, danse, concours divers...

**En soirée :** soirées dansantes, karaoké, variétés, jeux...

## Pour vos enfants

**Inclus : du 04/07/2026 au 29/08/2026**

**3 ans à 17 ans :** voir programmation sur place.

## Le coin des vacanciers

Bar avec terrasse. Piscine de 200 m<sup>2</sup> (non chauffée, non surveillée) avec pataugeoire et bain bouillonnant ouverte du 12/04 au 27/09/2025, accès à la plage de sable fin à 150 m, boulodrome, espace jeux aquatiques, aire de jeux enfants, terrain multisport, barbecue collectif, ping-pong. Point chaud.

## Profitez de vos repas

Possibilité de plats à emporter. Snack.



## COUP DE POUCE

**Offre "XXL" - 10 % de réduction :** pour un séjour de 3 semaines consécutives et plus du 11/04 au 25/07/2026, réservé avant le 16/03/2026.

**Offre "XXL" - 5 % de réduction :** pour un séjour de 2 semaines consécutives du 11/04 au 25/07/2026, réservé avant le 16/03/2026.

## Profitez de votre hébergement

Tous les mobile homes disposent d'une kitchenette équipée, d'une salle d'eau avec douche, wc séparés, d'une terrasse bois couverte avec mobilier de jardin, et d'une TV.

### Formule location

**Mobile home Tramontane 4/6 pers. (27 m<sup>2</sup>) non climatisé :** chambre avec 1 lit double, chambre avec 2 lits simples, banquette coin repas transformable en lit double (idéalement pour 2 enfants). Terrasse semi-couverte. TV.

**Mobile home Sirocco 4/6 pers. (31 m<sup>2</sup>) non climatisé :** chambre avec 1 lit double, chambre avec 2 lits simples, banquette coin repas transformable en lit double. Large baie vitrée donnant sur la terrasse en bois couverte. TV.

**Mobile home Marin 4 pers. (32 m<sup>2</sup>) climatisé :** chambre avec 1 lit double, chambre avec 2 lits simples. Terrasse. TV.

**Mobile home Levant 6/8 pers. (30 m<sup>2</sup>) non climatisé :** 1 chambre avec 1 lit double, 2 chambres avec 2 lits simples, coin repas transformable en lit double.

**Mobile home Mistral 4/6 pers. accessibilité PMR\* (32 m<sup>2</sup>) climatisé :** chambre avec 2 lits simples (transformables en 1 lit double), chambre avec 1 lit simple et 1 lit en hauteur. Banquette du coin repas transformable en lit double. Terrasse grande largeur. Rampe accès PMR\*. TV.

**Mobile home Bora 4/6 pers. (30 m<sup>2</sup>) :** chambre avec 1 lit double, chambre avec 2 lits simples, salon modulable en lit double avec rideau de séparation, climatisation, TV.

**Mobile home Zephyr 4/6 pers. climatisé (30 m<sup>2</sup>) :** chambre avec 1 lit double, chambre avec 2 lits simples, salon transformable en chambre avec 1 lit double avec rideau de séparation, TV.

**Mobile home Alizée 6 pers. (32 m<sup>2</sup>) :** chambre avec 1 lit double, 2 chambres avec 2 lits simples, climatisation, TV.

\* Personnes à mobilité réduite.

**Services inclus :** matériel bébé, Wi-Fi. piscine non chauffée du 11/04/2026 au 26/09/2026.

**Services avec participation :** laverie, linge de lit, linge de toilette.

## Location

Réf. : 11 002 001 Prix par location	Mobile home Tramontane 4/6 pers. 27 m <sup>2</sup>	Mobile home Sirocco 4/6 pers. 31 m <sup>2</sup>	Mobile home Marin 4 pers. 32 m <sup>2</sup>	Mobile home Levant 6/8 pers. 30 m <sup>2</sup>	Mobile home Mistral 4/6 pers. 32 m <sup>2</sup>	Mobile home Bora 4/6 pers. 30 m <sup>2</sup>	Mobile home Zephyr 4/6 pers. climatisé	Mobile home Alizée 6 pers. 32 m <sup>2</sup>
<b>par nuit</b>								
04/04-11/07	75	75	99	110	136	136	136	140
29/08-26/09	75	75	99	110	136	136	136	140
<b>par semaine</b>								
04/04-04/07	470	470	455	630	680	680	680	690
04/07-11/07	470	470	455	630	680	680	680	690
11/07-01/08	1100	1100	1005	1460	1510	1510	1510	1570
01/08-29/08	1150	1150	1055	1530	1580	1580	1580	1640
29/08-26/09	470	470	455	630	680	680	680	690

2 nuits minimum en court séjour.

**Animaux acceptés :** 49 €/animal/séjour.

**Le prix comprend :** la location (charges incluses) du premier jour 17 h au dernier jour 10 h, les animations adultes et enfants en juillet/août.

**Le prix ne comprend pas :** le linge de lit et le linge de toilette, le ménage de fin de séjour, la caution de 250 € (garantie sur le locatif) à régler à l'arrivée et restituée après votre départ, la caution de 70 € (pour le forfait ménage), la taxe de séjour par jour et par adulte, les services et activités mentionnés avec participation.

**G = En supplément**



## Profitez de notre région !

**À voir pendant vos vacances :** Port-Leucate se situe au cœur d'une région riche en sites touristiques : les châteaux cathares, la cité de Carcassonne, le canal du Midi, la forteresse de Salses, la réserve africaine de Sigeac, les abbayes de Lagrasse et de Fontfroide, Collioure, Perpignan (30 km), Narbonne (50 km), l'Espagne...

**À faire pendant vos vacances :** voile, ski nautique et wakeboard, char à voile, stand up paddle, balades en bateau, promenades à cheval, minigolf, parc aquatique, parcours aventures, centre de thalasso, casino, cinéma.





Fun et  
partage

VIAS-PLAGE - HÉRAULT

# Camping La Dune\*\*\*

7 nuits  
en location  
à partir de  
**514€**

À proximité du Cap-d'Agde, de Sète et de Béziers, laissez-vous séduire le temps de vos vacances par Vias-Plage, ses vastes plages de sable fin, ses dunes, ses espaces naturels protégés. Détente au soleil sur la côte ouest de Vias-Plage, le camping vous accueille pour un séjour les pieds dans l'eau, à 50 m de la plage. Voiture indispensable pour vos vacances près de Béziers

## Profitez de vos vacances

**Inclus : loisirs et animations**

Du 09/07/2023 au 27/08/2023

**En journée :** Tournois sportifs (volley, ping-pong...), relaxation, gym tonique, cours de danse, jeux piscine...

**En soirée :** Animations musicales, concerts, spectacles, soirées à thème, jeux...

## Le coin des vacanciers

Accès libre à la piscine et à la pataugeoire (ouverture de mi-mai à fin-septembre selon météo), terrains multisports, terrain de pétanque. Aire de jeux pour enfants. Plage à 50 m.

## Profitez de votre hébergement

Tous les logements disposent d'un coin cuisine équipé, de sanitaires complets et d'une terrasse avec salon de jardin.



## Formule location

**Chalet 5 pers. - forêt (28 m² environ) :** chambres avec un lit double, deux lits simples et un lit superposé.

**Mobile home 5 pers. - mer (22 m² environ) :** Chambre avec lit double, chambre avec 2 lits simples + 1 lit superposé.

**Mobile home 6/8 pers. - mer (31 m² environ) :** 1 banquette-lit double, chambre avec lit double, 2 chambres avec 2 lits jumeaux chacune.

**Services inclus :** parking, piscine, Wi-Fi dans les parties communes, aire de jeux pour enfants, terrain de sport.

**Services avec participation :** laverie, linge de lit, linge de toilette, matériel bébé.

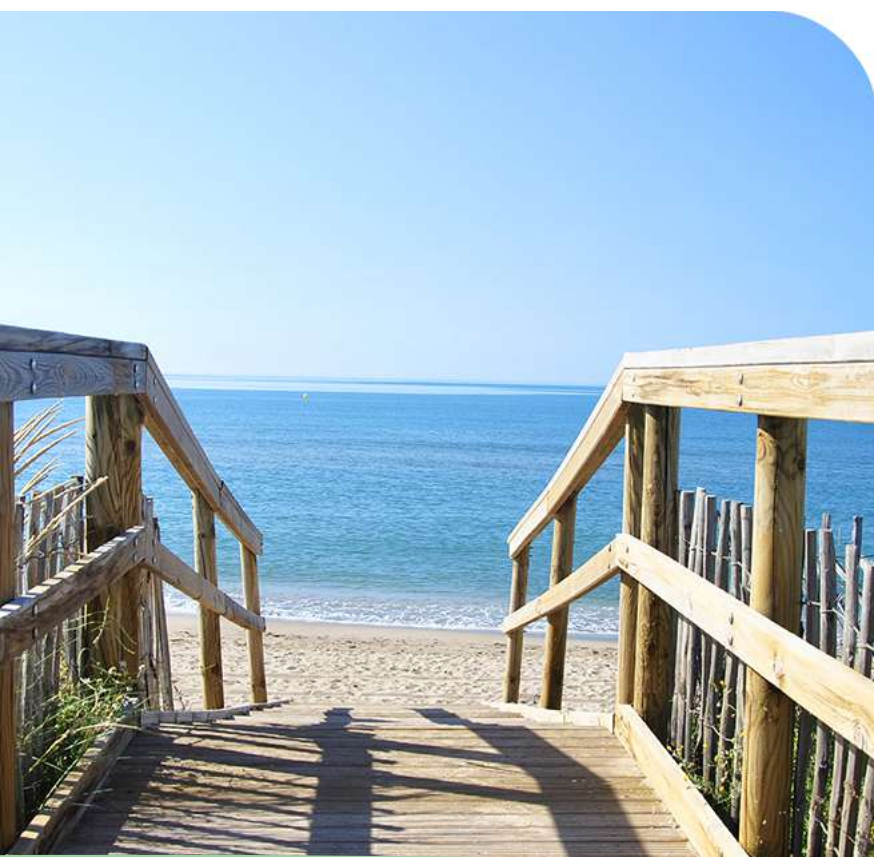

## Location

Réf. : 448 002 001

Prix par location

	Chalet 5 pers. 2 chambres	Mobile home 5/6 pers. 2 chambres	Mobile home 6/8 pers. 3 chambres
<b>par semaine</b>			
17/05-28/06	-	559	613
28/06-05/07	514	559	613
05/07-12/07	894	1 259	1 507
12/07-23/08	1 076	1 297	1 544
23/08-30/08	894	1 259	1 507
30/08-13/09	-	559	613

**Animaux acceptés :** 35 €/animal/séjour (1 par logement maximum).

**Le prix comprend :** la location (charges incluses), les animations adultes et enfants selon les dates indiquées.

**Le prix ne comprend pas :** la caution de 260 € à régler par carte bancaire ou espèces à l'arrivée (restituée en fin de séjour, après inventaire et vérification du logement), le linge de lit et de toilette, la taxe de séjour, le ménage de fin de séjour, les services et activités mentionnés avec participation.

Profitez de notre région !

À voir pendant vos vacances : Vias et le canal du Midi, les bassins ostréicoles sur l'étang de Thau, Sète et son canal royal, Béziers et sa Plaza de Toros, l'aquarium du Cap-d'Agde, les vignobles des Corbières...

À faire pendant vos vacances : activités nautiques, excursions en mer, équitation, randos vélos, parcours aventure, minigolf, sardinades sur l'île du fort Brescou.







Fun et  
partage



LE PRADET - VAR

# Camping de "La Bayette"\*\*\*

2 nuits  
en formule  
location  
à partir de  
**166€**

Découvrez Le Pradet et tous les trésors du Grand Sud : criques sauvages et plages de sable fin, villages et marchés provençaux. Le village-camping "La Bayette" est niché au cœur d'un parc naturel de 16 ha, profitez de tous ses services et animation mais aussi de sa piscine de 800 m<sup>2</sup>.



## Profitez de vos vacances

**Inclus : loisirs et animations**

Du 04/04/2026 au 02/05/2026 et du 04/07/2026 au 29/08/2026

**En journée et en soirée** : profitez du programme d'animation du village vacances (voir page 18).

## Pour vos enfants

**Inclus : du 05/07/2025 au 30/08/2025**

**6 ans à 17 ans** : clubs enfants au village vacances (voir page 18).

## Le coin des vacanciers

Piscine de 800 m<sup>2</sup> avec solarium ouverte d'avril à septembre selon météo, snack piscine et restauration à emporter (vacances scolaires d'été). Bar avec grande terrasse extérieure.

Boulodrome, tennis, minigolf, terrain de beach volley, pickleball, aire de jeux pour enfants, bibliothèque.

## Un accueil pour tous

Pour garantir la meilleure accessibilité à l'ensemble de nos vacanciers, la majorité des équipements et infrastructures de votre village de vacances permet la circulation et l'accès pour tous.

## Profitez de votre hébergement

Chalets avec coin cuisine équipé, sanitaires complets, terrasse couverte et salon de jardin.

Mobile homes avec coin cuisine équipé et sanitaires complets.

Terrasse couverte avec mobilier de jardin.

Le site propose également des formules avec restauration à découvrir sur la page du "Village La Bayette" (page 18).



## COUP DE POUCE

**Offre "Réservez tôt" printemps - 10 % de réduction** : pour tout séjour de 7 nuits minimum entre le 04/04 et le 20/06/2026 réservé jusqu'au 31/01/2026 (cumulable avec l'offre "CSE partenaire").

**Offre "Réservez tôt" été - 15 % de réduction** : pour tout séjour en location de 7 nuits minimum à partir du 20/06/2026 réservé jusqu'au 16/03/2026.

**Offre "XXL" - 25 % de réduction** : pour tout séjour de 2 semaines consécutives et plus.

Certaines offres sont cumulables, elles ne s'appliquent cependant pas aux options souscrites en supplément.

## Formule location

**Chalet 3 pièces 4 pers. PMR\* (27 m<sup>2</sup>)** : chambre avec 1 lit double, chambre avec 2 lits superposés.

**Chalet 3 pièces 7 pers. (30 m<sup>2</sup>)** : séjour avec 1 banquette-lit double, chambre avec 1 lit double, chambre avec 1 lit simple + 2 lits superposés.

**Chalet 8 pers. (35 m<sup>2</sup> environ)** : séjour avec 1 banquette-lit simple, chambre avec 1 lit double, chambre avec 2 lits superposés, chambre avec 1 lit simple + 2 lits superposés.

**Mobile home 4/6 pers. (30 m<sup>2</sup>)** : séjour avec 1 banquette-lit double, chambre avec 1 lit double, chambre avec 2 lits simples.

**Mobile home 4/6 pers. PMR\* (30 m<sup>2</sup>)** : séjour avec 1 banquette-lit double, chambre avec 1 lit double, chambre avec 2 lits simples juxtaposables.

**Mobile home 6/8 pers. (32 m<sup>2</sup>)** : séjour avec 1 banquette-lit double, chambre avec 1 lit double, 2 chambres avec 2 lits simples chacune.

\* Accessible aux personnes à mobilité réduite.

**Services inclus** : matériel bébé, parking, Wi-Fi dans les parties communes.

**Services avec participation** : formule Confort +, formule VIP, laverie, linge de lit, linge de toilette, restaurant.

## Location

Réf. : 100 160 001

Prix par location

	Chalet 4 pers. PMR*	Chalet 7 pers.	Chalet 8 pers.	Mobile home 6 pers.	Mobile home 8 pers.
<b>par nuit</b>					
04/04-02/05	83	107	112	-	-
04/07-11/07	179	224	238	177	196
11/07-25/07	205	235	256	187	206
25/07-15/08	237	267	289	211	235
15/08-22/08	205	235	256	187	206
22/08-29/08	179	224	238	177	196
<b>par semaine</b>					
04/04-02/05	540	696	728	-	-
04/07-11/07	1 164	1 456	1 547	1 151	1 274
11/07-25/07	1 333	1 528	1 664	1 216	1 339
25/07-15/08	1 541	1 736	1 879	1 372	1 528
15/08-22/08	1 333	1 528	1 664	1 216	1 339
22/08-29/08	1 164	1 456	1 547	1 151	1 274

**Possibilité d'arrivée à la carte.**

Séjours de 2 nuits minimum.

La formule VIP location n'est pas accessible en mobile home et chalet.

La formule Confort + est offerte hors vacances scolaires d'été !

**Animaux acceptés** : 49 €/animal/semaine.

**Le prix comprend** : la location (charges incluses) du 1<sup>er</sup> jour 17 h au dernier jour 10 h, les animations en période de vacances scolaire, la mise à disposition des draps et du linge de toilette sont offerts en dehors des vacances scolaires d'été pour un séjour de 7 nuits minimum.

**Le prix ne comprend pas** : la restauration, le linge de lit et de toilette (disponibles en option), la taxe de séjour, la caution de 250 €, le ménage de fin de séjour (disponible en option), les activités et services mentionnés avec participation.



## Profitez de notre région !

À voir pendant vos vacances en Provence : Toulon, les îles de Porquerolles, de Port-Cros et du Levant, presqu'île de Giens, Hyères, Bormes-les-Mimosas, Le Lavandou, Saint-Tropez, Aubagne, les calanques de Cassis, le massif de la Sainte-Baume, les Maures, les gorges du Verdon...

À faire pendant vos vacances : sports nautiques (voile, planche à voile, plongée sous-marine, sorties en mer), golf, équitation. Commerces et marchés provençaux.





Découverte  
et aventure



EU Ecolabel :  
FR/051/427



BUIS-LES-BARONNIES - DRÔME

# Camping "La Fontaine d'Annibal"\*\*\*

Situé en bordure de l'Ouvèze, le camping vous offre la possibilité de découvrir les richesses du patrimoine naturel de la Drôme. À proximité des gorges d'Ubrieux et à 800 m du centre du village, le camping vous accueille dans un environnement calme, propice à la détente et au repos.

## Profitez de vos vacances

**Inclus : loisirs et animations**  
Du 04/07/2026 au 22/08/2026

**En journée :** loisirs et animations au village vacances "La Fontaine d'Annibal" (voir p. 52).

**En soirée :** loisirs et animations au village vacances "La Fontaine d'Annibal" (voir p. 52).

## Pour vos enfants

**Inclus : du 04/07/2026 au 22/08/2026**

**6 ans à 15 ans :** profitez des clubs enfants au village vacances (voir p. 52).

## Le coin des vacanciers

Piscine de 8 x 18 m (non surveillée) avec parasols et transats, barbecue, badminton, terrains de pétanque, ping-pong, bord de rivière, aire de jeux pour enfants.

## Profitez de vos repas

Possibilité de repas au restaurant du village vacances (sur réservation suivant disponibilités). Repas cuisinés maison dans une démarche écoresponsable. Vous pouvez également vous restaurer au snack-bar "La Guinguette" à côté de la piscine (petite restauration, boissons, glaces...).



## COUP DE POUCE

**Offre "Réservez tôt été" - 10 % de réduction :** pour tout séjour de 7 nuits minimum.

Découvrez nos autres coups de pouce sur [www.vacances-passion.org](http://www.vacances-passion.org)



2 nuits  
en formule  
location  
à partir de  
**132€**

## Profitez de votre hébergement

Réservez un séjour dans notre camping aux portes de Buis-les-Baronnies, en chalet, mobile home ou bungalow, dans un cadre naturel, où tranquillité et convivialité sont les maîtres-mots. Tous les hébergements disposent d'une kitchenette tout équipée et d'une terrasse avec mobilier de jardin. Sanitaires complets uniquement dans les mobile homes et chalets.

### Formule location

**Bungalow toile 4 pers. (20 m²) :** chambre avec 1 lit double, chambre avec 2 lits simples. Sanitaires au camping.

**Safari lodge 5 pers. (20 m²) :** tente aménagée avec évier et eau froide, chambre avec 1 lit double et 1 lit superposé, chambre avec 1 lit double. Sanitaires au camping.

**Chalet 4 pers. (21 m²) :** chambre avec 2 lits simples et chambre avec 2 lits simples juxtaposables.

**Chalet 6 pers. (29 m²) :** chambre avec 1 lit double, chambre avec 2 lits simples, chambre avec 2 lits superposés.

**Mobile home 4 pers. (24 m²) :** chambre avec 1 lit double et chambre avec 2 lits simples.

**Mobile home 6 pers. (33 m²) :** chambre avec 1 lit double, 2 chambres avec 2 lits simples.

**Services inclus :** matériel bébé, parking, piscine, Wi-Fi dans les parties communes. Aire de jeux pour enfants, boulodrome, local à vélos, piscine non chauffée - du 15/05/2026 au 15/09/2026, salle TV.

**Services avec participation :** formule Confort +, formule VIP en location, laverie, linge de lit, linge de toilette.

### Location

Réf. : 26 001 004 Prix par location	Bungalow toile 4 pers.	Safari lodge 5 pers.	Chalet 4 pers.	Chalet 6 pers.	Mobile home 4 pers.	Mobile home 6 pers.
<b>par nuit*</b>						
04/04-30/04	66	82	94	108	99	116
01/05-04/07	73	88	99	115	108	125
22/08-27/09	73	88	99	115	108	125
<b>par semaine</b>						
04/07-18/07	561	744	845	961	929	1 027
18/07-22/08	634	840	961	1 077	1 058	1 179

**Possibilité d'arrivée à la carte.**

Arrivée à la carte du 04/04 au 04/07/26 et du 22/08 au 27/09/26.

\* 2 nuits minimum.

**Animaux acceptés :** 49 €/animal/semaine.

**Le prix comprend :** l'hébergement (charges incluses) du 1<sup>er</sup> jour 17 h au dernier jour 10 h, prêt de lit bébé (sur réservation).

**Le prix ne comprend pas :** la taxe de séjour, la caution de 250 €, le linge de toilette, le linge de lit, le ménage de fin de séjour, les services et activités mentionnés avec participation.

**G = En supplément**



## Profitez de notre région !

À voir pendant vos vacances : la Drôme provençale, après une journée dans les lavandes, la visite de Vaison-la-Romaine et un pique-nique au bord de la rivière, vous programmerez le mont Ventoux, les thermes de Montbrun et le château de Grignan pour votre prochaine excursion !

À faire pendant vos vacances : savourer le rythme du Sud pour vivre pleinement ce que vous aurez choisi avec concert de plein air au village, randonnée à la rencontre de la nature préservée et sauvage, chasse aux trésors pour les enfants, moment de bien-être à la station thermale, découverte des produits du terroir des Baronnies (vin, olives, truffes).





## PARELOUP/LE CHAROUZECH - AVEYRON

### Camping Le Parc de Charouzech\*\*\*\*

Niché sur une presqu'île au bord du lac de Pareloup (1 200 ha), le site offre un cadre authentique, idéal pour des vacances en famille. Plages, activités nautiques, pêche et sites remarquables, comme les gorges du Tarn, Conques ou le viaduc de Millau, séduisent chacun. Les hébergements sont dotés de cuisine équipée (frigo, plaques de cuisson) et disposent de terrasse pour profiter du cadre naturel.

Tous les hébergements sont composés d'une cuisine équipée (frigo, plaques de cuisson, cafetière, micro-ondes), salle d'eau, wc (séparés dans les mobiles homes).

**Cabanon en bois 4 ou 5 pers. (25 m²) :** séjour, 2 lits simples (80 x 190) pour les 4 couchages, 3 lits simples dont un superposé pour les 5 couchages. Préciser impérativement à la réservation le nombre d'occupants : 4 ou 5 couchages.

**Cabanes bois 4/5 pers. (25 m² environ) :** chambre avec 1 lit double (140 x 190), deux lits simples (80 X 190) pour les 4 couchages. Trois lits simples dont un superposé pour les 5 couchages. Terrasse.

**Mobile home 4 pers. (28 m²) :** chambre avec 1 lit double, chambre avec 2 lits simples.

**Services inclus :** barbecues collectifs à disposition à l'aire de pique-nique au bord du lac.

**Services avec participation :** location de draps. Bar, snack et petite épicerie. Laverie (télécharger l'application WASHIN et régler par CB).

**Loisirs inclus :** piscine couverte et pataugeoire. Terrains de volley, de foot et de pétanque. Ping-pong. Espace fitness (en extérieur). Animations ados/adultes de juillet à août 2026 (10 h-12 h/15 h-18 h/21 h-23 h). Baignade au lac.

**Loisirs avec participation :** certaines soirées à thème. Base nautique.

#### ♥ Pour vos enfants

**Inclus :** club enfants à partir de 6 ans. Aire de jeux et pataugeoire.

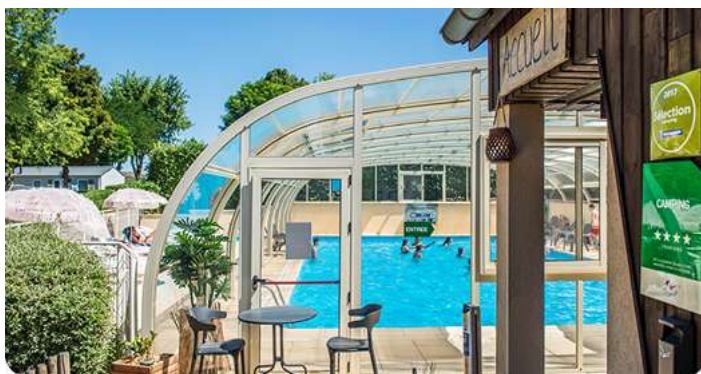

#### Prix par location

Réf. : 423 001 001	Cabanon bois 4/5 pers.	Cabane 4/5 pers.	Mobile home 2 chambres 4 pers.
<b>par semaine</b>			
04/07-11/07	410	430	580
11/07-18/07	520	610	710
18/07-25/07	505	580	710
25/07-01/08	505	580	740
01/08-08/08	590	660	880
08/08-15/08	590	660	880
15/08-22/08	490	550	750
22/08-29/08	410	450	580

Séjour à la semaine du samedi au samedi.

**Animaux :** 4 €/jour (1 seul animal).

**Le prix comprend :** la location (charges incluses) du samedi 15 h au samedi avant 9 h. **Le prix ne comprend pas :** la caution de 200 € (à verser à l'arrivée et restituée au départ après état des lieux) + 80 € de caution ménage (si le logement n'est pas rendu propre), la taxe de séjour, le ménage de fin de séjour, le linge de lit et de toilette.



## TREIGNAC - CORRÈZE

### Camping la Plage\*\*\*

Profitez d'un cadre naturel exceptionnel entre lac, montagne et campagne, au cœur du parc naturel régional du plateau de Millevaches. Ce camping avec piscine couverte, face au lac des Bariousses, propose de nombreuses activités nautiques et de plein air, ainsi qu'un espace guinguette et snack-bar convivial pour savourer des pauses gourmandes en plein air.

Les hébergements disposent d'un coin cuisine équipé (plaque de cuisson, réfrigérateur/congélateur, micro-ondes, vaisselle), salle d'eau, wc séparés, terrasse intégrée semi-couverte (7 m²) avec salon de jardin.

**Mobile home standard 4 pers. (27 m² environ) :** séjour avec Tv et banquette, table, chaises, chambre avec 1 lit double (160 x 200), chambre avec 2 lits simples (90 x 190).

**Services inclus :** accès Wi-Fi, TV.

**Services avec participation :** laverie, linge de lit 1 personne (à partir de 14 €/personne), 2 personnes (à partir de 18 €/personne), location kit linge de toilette (à partir de 11 €/personne).

**Loisirs inclus :** piscine couverte chauffée (ouverte d'avril à octobre), pétanque, ping-pong, animations journée et soirée durant les vacances scolaires de la période estivale.

#### ♥ Pour vos enfants

**Inclus :** pataugeoire, jeux d'eau, aire de jeux pour enfants, structures gonflables, les clubs enfants/ ados 4-12 ans durant les vacances scolaires de la période estivale.



#### Prix par location

Réf. : 407 109 001	Mobile home 2 chambres 4 pers. standard
<b>par semaine</b>	
04/04-11/04	358
11/04-18/04	343
18/04-25/04	342
25/04-02/05	353
02/05-09/05	358
09/05-16/05	455
16/05-23/05	518
23/05-30/05	553
30/05-06/06	428
13/06-04/07	437
04/07-11/07	630
11/07-18/07	678
18/07-25/07	785
25/07-01/08	854
01/08-08/08	994
08/08-15/08	938
15/08-22/08	812
22/08-29/08	553
29/08-26/09	335

Séjours à la semaine du samedi au samedi.



**Le prix comprend :** la location du jour d'arrivée 16 h au jour de départ 10 h, l'accès Wi-Fi. **Le prix ne comprend pas :** la caution de 300 € (à régler sur place), la taxe de séjour.





Fun et partage



## BEG MEIL - FOUESNANT - FINISTÈRE

## Camping Le Vorlen\*\*\*

Face à l'archipel des Glénan, Fouesnant, capitale de la Riviera bretonne, séduit par ses plages de sable blanc, ses criques turquoises et ses espaces verdoyants. À 250 m de la plage sud de Kerambigorn, le camping-club s'étend sur 10 ha de nature et constitue un point de départ idéal pour découvrir Beg Meil, Moustierlin, Cap Coz, Concarneau ou Quimper, entre détente, nature et loisirs en bord de mer.

Tous les mobile homes sont équipés d'une kitchenette (évier et égouttoir, plaque gaz, réfrigérateur, micro-ondes), d'une salle d'eau et d'un wc. Terrasse avec salon de jardin (couverte ou semi-couverte).

**Mobile home standard bois (24 m<sup>2</sup> environ) :** séjour, chambre avec 1 lit double, chambre avec 2 lits simples. Capacité max. 4 pers.

**Mobile home premium 4 pers. (28 m<sup>2</sup> environ) :** séjour avec TV, cuisine équipée, une chambre avec un lit double et une chambre avec deux lits simples.

**Services inclus :** parking (1 place par logement), TV, linge de lit inclus pour les hébergements premium (lits non faits), accès Wi-Fi.

**Services avec participation :** location de linge de lit et de toilette (pour les hébergements standard), kit bébé (lit, chaise haute et baignoire). Laverie. Location de vélos, ménage de fin de séjour.

**Loisirs inclus :** 2 piscines extérieures chauffées composées d'un bassin de nage et d'un bassin ludique avec toboggan (ouvertes de mi-mai à mi-septembre). Terrain multisport. En juillet/août : animation en journée et en soirée.

### ♥ Pour vos enfants

**Inclus :** aire de jeux et jeux gonflables. En juillet/août : clubs enfants (4/12 ans - 5 demi-journées/semaine).



## Prix par location

Réf. : 407 024 001

par semaine	Mobile home 2 chambres standard en bois 4 pers.	Mobile home 2 chambres premium 4 pers.
04/07-11/07	819	1 120
11/07-18/07	889	1 169
18/07-25/07	994	1 330
25/07-01/08	1 085	1 400
01/08-08/08	1 204	1 519
08/08-15/08	1 225	1 519
15/08-22/08	994	1 190
22/08-29/08	700	994

Séjours à la semaine du samedi au samedi uniquement.

Animaux : 4 €/jour.

**Le prix comprend :** la location (charges incluses) du samedi 17 h au samedi 10 h. **Le prix ne comprend pas :** la caution de 300 € (à verser sur place et restituée après état des lieux le jour du départ ou renvoyée par courrier), le ménage de fin de séjour (ménage d'appoint - hors cuisine), la taxe de séjour, le linge de lit et de toilette (sauf hébergements premium), l'écoparticipation, le ménage de fin de séjour.



Fun et partage



## SAINT-PHILIBERT - MORBIHAN

## Camping Kerarno\*\*\*\*

Au cœur de la baie du golfe du Morbihan, entre les mégalithes de Carnac, le port de La Trinité-sur-Mer et les îles du golfe, Saint-Philibert séduit par son authenticité et sa situation privilégiée. À seulement 1 000 m des plages, le domaine s'étend sur 5 ha et offre un cadre idéal pour des vacances alliant détente, nature et découvertes au cœur d'une région au patrimoine exceptionnel.

Les mobile homes sont équipés avec kitchenette (frigo, micro-ondes/gril, plaque gaz), salle de douches et wc. Terrasse couverte avec salon de jardin.

**Mobile home confort 4 pers. (22 m<sup>2</sup> environ) :** séjour avec TV, chambre avec 1 lit double et chambre avec 2 lits simples, salle d'eau, wc. Terrasse en bois semi-couverte (7 m<sup>2</sup>) avec salon de jardin.

**Mobile home confort 6 pers. (29 m<sup>2</sup> environ) :** séjour avec TV, chambre avec 1 lit double et 2 chambres avec 2 lits simples, salle d'eau, wc. Terrasse en bois couverte avec salon de jardin.

**Services inclus :** parking découvert. Prêt de fer et table à repasser, TV, accès Wi-Fi.

**Services avec participation :** Location de linge de lit et de toilette, de barbecue et de matériel bébé (lit, chaise et baignoire - selon disponibilités). Laverie. Snack-bar, forfait ménage de fin de séjour hors coin cuisine.

**Loisirs inclus :** piscine extérieure chauffée avec toboggan (ouverte de mi-mai à mi-septembre - selon météo) et jardin d'eau avec jeux. Terrain multisport (basket, foot, tennis-ballon, volley...), terrain de pétanque éclairé. Ping-pong, aire de jeux enfants, jeux gonflables. Animation en journée et en soirée pour toute la famille.

**Loisirs avec participation :** location de vélos.

### ♥ Pour vos enfants

**Inclus :** club enfants (4/12 ans ; 5 demi-journées par semaine) et club ados (12/15 ans ; activités adaptées).



## Prix par location

Réf. : 407 070 001

par semaine	Mobile home confort 2 chambres 4/5 pers.	Mobile home confort 3 chambres 6/7 pers.
04/07-11/07	700	805
11/07-18/07	770	889
18/07-25/07	840	980
25/07-01/08	959	1 099
01/08-08/08	1 120	1 260
08/08-15/08	1 134	1 295
15/08-22/08	1 029	1 169
22/08-29/08	770	875

Séjours à la semaine du samedi au samedi uniquement.

Animaux : 4 €/jour.

**Le prix comprend :** la location (charges incluses) du 1<sup>er</sup> jour 17 h au dernier jour 10 h, les animations aux dates indiquées, le parking. **Le prix ne comprend pas :** la caution à régler sur place à l'arrivée (300 € en 2 versements - restituée après inventaire le jour du départ ou renvoyée par courrier), la taxe de séjour (pour les + 18 ans), l'écoparticipation, le linge de lit et de toilette, le ménage de fin de séjour.







Fun et  
partage



Fun et  
partage

## LONGEVILLE-SUR-MER - VENDÉE

### Camping Les Dunes\*\*\*\*

Idéalement situé sur la côte vendéenne, entre La Tranche-sur-Mer et face à l'île de Ré, le camping Les Dunes à Longeville-sur-Mer vous accueille dans un cadre naturel exceptionnel mêlant plage et pinède. À seulement 900 m d'une superbe plage de sable fin de 7 km, il offre un environnement privilégié pour des vacances alliant détente, nature et océan au cœur de la Vendée.

Tous les mobile homes sont aménagés d'un salon et coin repas, d'un coin cuisine équipé (frigo, plaques de cuisson), d'une salle d'eau et de wc séparés. Terrasse en bois surélevée et équipée d'un salon de jardin.

**Mobile home confort 3 chambres 6 pers. (28 m²) :** séjour avec coin repas équipé d'une banquette, chambre avec lit double, 2 chambres avec 2 lits simples, terrasse.

**Services inclus :** 1 emplacement de voiture/mobile home, accès Wi-Fi, TV.

**Services avec participation :** Linge de lit et de toilette, de barbecue et de matériel bébé (lit, chaise et baignoire - selon disponibilités). Laverie. Snack/bar (ouverture juillet et août). Ménage de fin de séjour.

**Loisirs inclus :** espace aquatique : piscine extérieure chauffée avec 1 bassin et 1 pataugeoire, toboggans (3 pistes) et jeux d'eau. Terrain multisport, aire de jeux avec jeux gonflables, boudrome. Animation pour toute la famille en journée et en soirée (pendant la période estivale).

#### ♥ Pour vos enfants

**Inclus :** pataugeoire.

Club enfants 4/12 ans (5 demi-journées par semaine) - sur réservation, nombre de places limité.



#### Prix par location

Réf. : 407 069 001	Mobile home 6 pers.
<b>par semaine</b>	
04/04-11/04	491
11/04-18/04	455
18/04-25/04	462
25/04-02/05	469
02/05-09/05	472
09/05-16/05	518
16/05-23/05	511
23/05-30/05	497
30/05-06/06	455
13/06-20/06	511
20/06-04/07	623
04/07-11/07	910
11/07-18/07	994
18/07-25/07	1015
25/07-01/08	1120
01/08-08/08	1379
08/08-15/08	1400
15/08-22/08	1169
22/08-29/08	959
29/08-12/09	511
12/09-19/09	455
19/09-26/09	420

Séjours à la semaine du samedi au samedi uniquement.

**Animaux :** Animaux (1/mobile home) : 4 €/jour.

**Le prix comprend :** la location (charges incluses) du 1<sup>er</sup> jour 17 h au dernier jour 10 h, les animations aux dates indiquées. **Le prix ne comprend pas :** la caution à régler sur place à l'arrivée (300 € en 2 versements - restituée après inventaire le jour du départ ou renvoyée par courrier), la taxe de séjour (pour les + 18 ans), le linge de lit et de toilette, l'écoparticipation, le ménage de fin de séjour hors coin cuisine.



## PALAMÓS - ESPAGNE

### Camping International Palamós

Le camping International Palamós se situe à 10 minutes du centre historique de Palamós, avec son musée de la Pêche et la crique isolée de Cala s'Alguer. Profitez d'un emplacement privilégié sur la Costa Brava, offrant superbes plages, criques magnifiques, activités nautiques variées, randonnées, découvertes nature et moments de détente en famille ou entre amis.

Le logement dispose d'une cuisine-salle à manger avec cuisinière à gaz, évier, réfrigérateur, table avec chaises, vaisselle et appareils de cuisine.

Salle de bains avec wc, lavabo et douche. Terrasse couverte équipée.

**Bungalow Campitel 4 adultes + 2 enfants :** bungalow en bois avec installation d'eau. Chambre avec lit double et chambre avec un lit double et lits superposés.

**Services inclus :** parking.

**Services avec participation :** accès Wi-Fi (3 €/jour, 5 €/3jours, 10 €/7jours, 15 €/14jours et 20 €/30 jours), laverie 6 €.

**Loisirs inclus :** animations : aqua gym, aqua zumba (juillet/août), piscine.

#### ♥ Pour vos enfants

**Inclus :** club enfant en juillet et août uniquement.



#### Prix par location

Réf. : 418 017 001	Bungalow Gitotel 4 adultes + 2 enfants
<b>par nuit</b>	
04/04-07/04	102
07/04-19/06	64
19/06-25/06	171
25/06-01/08	106
01/08-17/08	201
17/08-30/08	154
30/08-16/09	102
16/09-17/10	64

Capacité maximale du bungalow : 4 adultes et 2 enfants.

3 nuits minimum : du 02/04 au 07/04 ; du 25/06 au 31/07 ; du 30/08 au 16/09. 4 nuits minimum : du 17/08 au 30/08 ; 7 nuits minimum du 19/06 au 25/06 et du 01/08 au 17/08.



**Le prix comprend :** la location de l'hébergement (toutes charges incluses). **Le prix ne comprend pas :** l'accès au Wi-Fi, la location du linge, la caution de 100 € à verser en liquide uniquement au début du séjour. Linge de toilette non fourni, non disponible à la location.





Fun et partage



## CALELLA - ESPAGNE

## Camping Roca Grossa\*\*

À 125 km de la frontière française et à 40 km au nord de Barcelone, Calella est une station balnéaire animée avec une longue plage de sable idéale pour les sports nautiques. Entre mer et montagne, ce magnifique camping se situe à seulement 100 m de la plage et à 1 km du centre touristique de Calella, sur la Costa del Maresme.

Tous les bungalows disposent d'un séjour avec un coin cuisine équipé (réfrigérateur, micro-ondes), salle d'eau avec wc (parfois séparés). TV et air conditionné. Terrasse de 7 m<sup>2</sup>.

**Bungalow 4 pers. (27 m<sup>2</sup> environ)** : coin salon, chambre avec 1 lit double, chambre avec 2 lits superposés.

**Bungalow 5 pers. (25 m<sup>2</sup> environ)** : chambre avec 1 lit double, chambre avec 1 lit simple et 2 lits superposés.

**Mobile home 6 pers. (32 m<sup>2</sup> environ)** : coin salon, chambre avec 1 lit double, 2 chambres avec 2 lits simples chacune.

**Services inclus** : TV et climatisation dans les logements. Parking. Possibilité de mise à disposition de coffre-fort (à la réception). Barbecue à disposition. Zone Wi-Fi gratuite.

**Services avec participation** : location de linge de lit et de toilette (6 €/bungalow/nuit), de lit bébé (à réserver à la réservation et selon disponibilités). Laverie (jeton 5 €). Restaurant.

**Loisirs inclus** : piscine et bassin enfants extérieurs non chauffés (ouverture de mai à septembre - selon météo). Court de tennis, ping-pong, terrains de basket-ball et de pétanque. Animations en journée et en soirée (juillet/août).

**Loisirs avec participation** : padel.

✓ **Pour vos enfants**

**Inclus** : animations pour les enfants de 4 à 11 ans (juillet/août).



## COUP DE POUCE

**25 % de réduction** : entre le 10/05 et le 13/06/2026 et entre le 13/09 et le 30/09/2026 pour un séjour de 7 jours ou plus réservé entre le 01/01 et le 24/09/2026.

**10 % de réduction** : entre le 14/06 et le 03/07/2026 et entre le 23/08 et le 12/09/2026 pour un séjour de 7 jours ou plus, réservé entre le 01/01 et le 06/09/2026.

**30 % de réduction** : entre le 27/03 et le 09/05/2026 pour un séjour de 7 jours ou plus, réservé entre le 01/01 et le 03/05/2026.

## Prix par location

Réf. : 418 001 001

	Bungalow 4 pers.	Bungalow 5 pers.	Mobile home 6 pers.
<b>par nuit</b>			
04/04-06/04	185	191	229
06/04-01/05	87	93	115
01/05-03/05	142	147	185
03/05-08/05	87	93	115
08/05-10/05	142	147	185
10/05-15/05	87	93	115
15/05-18/05	185	191	229
18/05-22/05	87	93	115
22/05-25/05	142	147	185
25/05-29/05	115	120	136
29/05-31/05	142	147	185
31/05-05/06	115	120	136
05/06-07/06	142	147	185
07/06-12/06	115	120	136
12/06-14/06	185	191	229
14/06-19/06	115	120	136
19/06-23/06	142	147	185
23/06-25/06	185	191	229
25/06-01/07	142	147	185
01/07-03/07	142	147	185
03/07-05/07	185	191	229
05/07-11/07	185	191	229
11/07-16/08	229	234	267
16/08-30/08	185	191	229
30/08-31/08	115	120	136
31/08-13/09	142	147	185
13/09-19/09	87	93	115
19/09-20/09	142	147	185
20/09-26/09	87	93	115
26/09-27/09	142	147	185
27/09-01/10	87	93	115
01/10-03/10	115	120	136
03/10-05/10	185	191	229
05/10-08/10	115	120	136

2 nuits minimum du 06/04 au 23/06/2026, et du 31/08 au 07/10/2026. 4 nuits minimum du 23/06 au 25/06/2026.

Jours d'arrivée/départ samedi ou dimanche du 03/07 au 30/08/2026, libres le reste de la saison.



**Animaux** : 1 chien sur demande uniquement et avec supplément.

**Le prix comprend** : la location, le parking. **Le prix ne comprend pas** : la caution de 150 € (à verser à l'arrivée et restituée au départ en espèces), le linge de toilette et de lit, la taxe de séjour, le ménage de fin de séjour.



Détente et sérénité



## BARCELONE - ESPAGNE

## Hola Camp Sitges Relax

À 700 m de la plage et 2 km du centre de Sitges, le camping Sitges Relax vous invite à profiter de bungalows tout confort. Détendez-vous dans la piscine, savourez des repas gourmands au restaurant et partez explorer les plages, rues animées et activités de la région pour des vacances mémorables.

Tous les hébergements disposent d'une cuisine équipée (frigo, plaque de cuisson, micro-ondes, machine à café), d'une salle de bains, wc et terrasse.

**Bungalow supérieur 4 pers. (32 m<sup>2</sup> environ)** : coin salon et cuisine, chambre avec 1 lit double, chambre avec 2 lits simples.

**Bungalow supérieur 6 pers. (34 m<sup>2</sup> environ)** : coin salon et cuisine, chambre avec 1 lit double, deux chambres avec chacune 2 lits simples.

**Services inclus** : linge de lit et de toilette, climatisation, parking et Wi-Fi.

**Loisirs inclus** : piscine extérieure.

**Loisirs avec participation** : pétanque, tennis de table.

✓ **Pour vos enfants**

**Inclus** : club enfants en haute saison.



## Prix par location

Réf. : 418 018 001

	Bungalow supérieur 4 pers.	Bungalow supérieur 6 pers.
<b>par nuit</b>		
06/04-01/05	137	161
04/05-24/05	137	161
24/05-26/05	333	466
26/05-15/06	137	161
15/06-14/09	274	315
14/09-17/10	137	161

Séjours à partir de 4 nuits.



**Le prix comprend** : la location du jour d'arrivée 16 h au jour de départ 12 h, le linge de lit et de toilette, la climatisation, le parking. **Le prix ne comprend pas** : la caution (100 € en espèce à régler sur place), la taxe de séjour.





## VILANOVA I LA GELTRÚ - ESPAGNE

## Camping Vilanova Park

Passez vos vacances en Espagne à 50 km au sud de Barcelone, à 50 km de Port Aventura et à 8 km au sud de Sitges, dans la station agréable de Vilanova, dotée d'une plage de sable fin de 3 km de long. Le camping se situe au cœur d'un parc ombragé de 40 ha, à 3 km du centre-ville et des plages.

Tous les logements disposent d'un coin cuisine équipé (réfrigérateur, micro-ondes, cafetière électrique, grille-pain), de la climatisation, d'une télévision et d'une salle de douches.

**Chalet 4/6 pers. S500 (49 m²)** : séjour avec canapé-lit double, chambre avec 2 lits simples, chambre avec lit double, maximum 4 adultes et 2 enfants (- 12 ans).

**Chalet 5/6 pers. S800 (48 m²)** : séjour avec canapé-lit double, chambre avec 3 lits simples, chambre avec lit double, maximum 4 adultes et 2 enfants (- 12 ans).

**Services inclus** : 1 emplacement véhicule/logement. Linge de lit fourni. Prêt de lit bébé (pour les - 4 ans ; selon disponibilités et à réserver impérativement à l'inscription). TV dans chaque logement.

**Services avec participation** : accès Wi-Fi dans tout le camping. Location de linge de toilette, de coffre-fort et de barbecue. Laverie. Parking pour 2<sup>e</sup> véhicule. Boutiques, supérette, bar, restaurant, plats à emporter, possibilité de petit déjeuner et demi-pension. Navettes pour le centre-ville, la plage et Barcelone.

**Loisirs inclus** : 2 piscines (1 000 m² environ avec fontaine lumineuse + 700 m² environ) et toboggans aquatiques. Ping-pong, pétanque, handball, badminton, terrain de volley-basket-football... Discothèque en plein air. Animation internationale quotidienne (en juillet/août).

**Loisirs avec participation** : centre de remise en forme (piscine couverte chauffée - gratuit pour les - de 4 ans, sauna, hammam, bain à bulles, massages...). 2 courts de tennis (prévoir son matériel). Jumping pillow. Adventure Golf. Location de vélos (en été).

## Pour vos enfants

**Inclus** : aire de jeux pour enfants. 2 piscines (environ 105 m² chacune). Miniclub pour les 4/10 ans (en juillet/août ; accompagnement d'un des parents pour les plus jeunes - selon disponibilités). Minidisco.



## COUP DE POUCE

**20 % de réduction** : pour tout séjour de juillet à août réservé avant le 31/03/2026.



## Prix par location

Réf. : 428 001 001 Chalet 6 pers. S500 Chalet 6 pers. S800

par nuit		
04/04-20/06	169	203
20/06-18/07	233	282
22/08-12/09	233	282
12/09-17/10	169	203
par semaine		
04/04-20/06	778	779
20/06-18/07	1 308	1 574
18/07-22/08	2 345	2 775
22/08-12/09	1 308	1 574
12/09-17/10	778	779

**Le prix comprend** : la location (charges incluses) du 1<sup>er</sup> jour 16 h 30 au dernier jour 10 h, le linge de lit (changé chaque 8<sup>e</sup> jour).  
**Le prix ne comprend pas** : la caution de 150 € (à verser en CB uniquement à l'arrivée et restituée au départ après état des lieux), la taxe touristique 0,66 €/nuit/pers. (à régler au moment de l'arrivée), le linge de toilette et de cuisine, le ménage de fin de séjour.



## COMA-RUGA - ESPAGNE

## Camping Vendrell\*

À 70 km au sud de Barcelone, à 45 km du parc Port Aventura et 30 km au nord de Tarragone, Coma-Ruga est une station balnéaire familiale très appréciée. Le camping propose 582 emplacements spacieux au cœur d'un parc verdoyant de 7 ha, face à la mer, à 100 m de la plage de sable fin et à 1 km des centres-villes de Coma-Ruga et Calafell, offrant ainsi un cadre idéal pour des vacances en bord de mer.

Les hébergements, climatisés, disposent d'un coin cuisine équipé. Sanitaires complets (salle de douches avec wc). TV. Terrasse avec mobilier.

**Bungalow standard 4 pers. (28 m² environ)** : séjour avec canapé simple, 2 chambres avec 2 lits simples chacune.

**Mobile home 4/5 pers. (32 m²)** : séjour avec canapé-lit simple, chambre avec 2 lits simples et chambre avec 1 lit double.

**Tente grand safari 5 pers. (35 m² environ)** : séjour avec kitchenette, chambre avec un lit double, chambre avec un lit simple et deux lits superposés.

**Services inclus** : TV et climatisation dans chaque logement. Accès Wi-Fi. Emplacement pour une voiture. Lit bébé, sur demande et selon disponibilités.

**Services avec participation** : Location de coffre-fort. Laverie. Supérette, boutique, bar, restaurant, plats à emporter. Vente de pain, presse.

**Loisirs inclus** : piscine extérieure ouverte de début mai à fin septembre avec transats et toboggan, terrains de football, basket, ping-pong.

Animations ludiques et sportives quotidiennes (en juillet/août, en hors saison, animation uniquement le week-end).

**Loisirs avec participation** : location de vélos.

## Pour vos enfants

**Inclus** : animations ludiques et sportives quotidiennes pour les enfants de 4 à 12 ans.



## COUP DE POUCE

**15 % de réduction** : pour les séjours compris entre le 04/04 et le 11/10, réservés avant le 28/02.

**10 % de réduction** : pour les séjours compris entre le 04/04 et le 11/10, réservés avant le 31/03.

**5 % de réduction** : sur un séjour de plus de 8 jours : entre le 04/04 et le 11/10.



## Prix par location

Réf. : 418 002 001	Bungalow 4 pers. standard	Mobile home 4/5 pers.	tente safari 5 pers.
par nuit			
04/04-06/04	136	160	160
06/04-01/05	74	87	87
01/05-30/05	81	98	98
30/05-06/06	93	111	111
06/06-13/06	121	150	150
13/06-27/06	144	173	173
27/06-04/07	174	197	199
04/07-18/07	223	258	265
18/07-25/07	248	283	290
25/07-23/08	283	318	330
23/08-30/08	189	223	230
30/08-06/09	121	150	150
06/09-13/09	93	111	111
13/09-27/09	81	98	98
27/09-11/10	74	87	87

3 nuits minimum du 27/09 au 11/10/2026.  
4 nuits minimum entre le 04/04 et le 13/06 et du 13/09 au 27/09/2026.  
5 nuits minimum entre le 13/06 et le 25/07/2026.  
7 nuits minimum entre le 25/07 et le 13/09/2026.

**Le prix comprend** : la location du jour d'arrivée 17 h au jour de départ 10 h, le linge de lit, les serviettes de toilette, le Wi-Fi. **Le prix ne comprend pas** : la caution de 150 € (à verser à l'arrivée en carte bancaire uniquement et restituée au départ), la taxe de séjour.

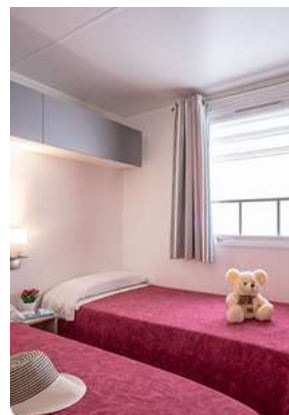





Fun et partage



Fun et partage

## TARRAGONE - ESPAGNE

## Camping Tamarit Beach Resort\*

Une ville surprenante où vous pourrez découvrir une civilisation millénaire. Au camping familial Tamarit Beach Resort, profitez d'un bungalow confortable et bien équipé pour passer des vacances inoubliables à la plage, sur la magnifique Costa Dorada.

Tous les hébergements possèdent une cuisine équipée (réfrigérateur, grille-pain, cafetière, plaques électriques, micro-ondes, lave-vaisselle), TV, climatisation, terrasse, barbecue. Salle de bains, wc.

**Bungalow Thalassa 5 pers. (30 m<sup>2</sup> environ) :** coin salon et cuisine, chambre avec 1 lit double, chambre avec 3 lits simples dont 1 lit superposé.

**Bungalow Patio 5 pers. (34 m<sup>2</sup>) :** chambre avec 1 lit double, chambre avec 3 lits simples dont 2 superposés. 2<sup>e</sup> salle de bains. Panier de bienvenue.

**Bungalow Noa 5 pers. (35 m<sup>2</sup>) :** chambre avec 1 lit double, chambre avec 2 lits superposés et 1 lit simple, salle de bains, panier de bienvenue.

**Services inclus :** Wi-Fi dans tout le camping, linge de lit et de toilette et parking, matériel bébé (sous réserve de disponibilités).

**Services avec participation :** laverie et matériel bébé.

**Loisirs inclus :** animations juillet/août, hors saison et le week-end seulement, piscine, terrain multisport.

**Loisirs avec participation :** salle de sport, tennis, paddle.

♥ Pour vos enfants

**Inclus :** Miniclub en saison (basse saison uniquement les week-ends), bassin pour enfants et aire de jeux.



## COUP DE POUCE

**10 % de réduction :** pour les séjours de plus de 6 nuits du 04/04/26 au 29/05/26 et du 01/10/26 au 17/10/26 qui sont réservés entre le 16/09/25 et le 24/12/26.

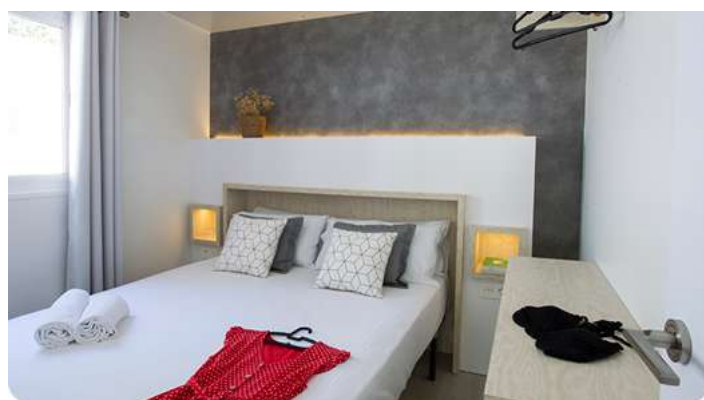

## Prix par location

Réf. : 418 009 001

	Bungalow Thalassa 5 pers.	Bungalow Patio 5 pers.	Bungalow Noa 5 pers.
<b>par nuit</b>			
29/05-31/05	139	154	180
31/05-05/06	100	105	124
05/06-07/06	139	154	171
07/06-12/06	101	123	129
12/06-14/06	149	168	191
14/06-19/06	101	123	129
19/06-24/06	292	312	344
24/06-10/07	276	298	330
10/07-26/07	363	398	430
26/07-16/08	378	421	454
16/08-23/08	358	398	430
23/08-01/09	292	312	344
01/09-06/09	224	241	264
06/09-11/09	105	117	123
11/09-13/09	154	160	182
13/09-18/09	105	117	123
18/09-19/09	154	160	182
19/09-20/09	154	160	191
20/09-25/09	105	117	129
25/09-26/09	154	160	191
26/09-27/09	154	160	182
27/09-01/10	105	117	123
01/10-02/10	95	99	112

Séjour de 7 nuits minimum, jours d'arrivée et de départ libres sur toute la saison.  
D'autres dates disponibles du 01/04 au 29/05 et du 02/10 au 18/10/2026.

**Le prix comprend :** la location du premier jour 17 h jusqu'au jour de départ 12 h, le linge de lit et de toilette, le parking, le ménage de fin de séjour. **Le prix ne comprend pas :** la taxe de séjour et la caution de 100 € (à régler sur place).

## TARRAGONE - ESPAGNE

## Camping Santa Eulalia

Le camping 3 étoiles Santa Eulalia à Altafulla, sur la Costa Dorada, se trouve à seulement 5 minutes à pied de la plage. Idéal pour découvrir Tarragone, Port Aventura ou Barcelone. Profitez de la piscine avec toboggan, des activités et animations pour toute la famille. Sur place, tout est pensé pour que vos vacances soient à la fois confortables et inoubliables.

Tous les hébergements disposent d'une kitchenette équipée (frigo, plaque de cuisson, micro-ondes), d'une salle de bains, wc et terrasse. Climatisation.

**Bungalow club 5 pers. (21 m<sup>2</sup> environ) :** coin salon, chambre avec 1 lit double (135 cm), chambre avec 2 lits simples et un lit en hauteur (80 cm).

**Bungalow Morea 4 pers. (27 m<sup>2</sup> environ) :** coin salon, chambre avec 1 lit double (140), chambre avec 2 lits simples (80 cm).

**Services inclus :** climatisation, TV.

**Services avec participation :** laverie, Wi-Fi, coffre-fort, serviettes de bain.

**Loisirs inclus :** piscine extérieure avec toboggan, salle de sport, table de ping-pong, terrain de tennis et basket.

**Loisirs avec participation :** padel.



## Prix par location

Réf. : 418 020 001

	Bungalow Morea 4 pers.	Bungalow Club 5 pers.
<b>par nuit</b>		
22/05-22/06	74	93
22/06-24/07	154	187
24/07-31/07	197	239
31/07-24/08	203	254
24/08-31/08	197	239
31/08-14/09	151	183

3 nuits minimum du 22/05 au 24/07 et du 24/08 au 14/09.  
4 nuits minimum du 24/07 au 24/08/26.

**Le prix comprend :** la location du jour d'arrivée au jour de départ, le parking (1 voiture/hébergement), la TV, la climatisation. **Le prix ne comprend pas :** la caution, la taxe de séjour (0,66 €/personne/jour), les draps et le linge de toilette, le ménage de fin de séjour.





## CAMBRILS - ESPAGNE

### Camping La Llosa\*

Vous séjournerez à Cambrils, station balnéaire familiale située à 18 km au sud de Tarragone et 3 km de Salou, avec sa plage de 7 km. Le site compte 400 emplacements au cœur d'un parc de 45 ha, ombragé et planté d'oliviers, pins et mûriers, à 50 m de la plage et à 500 m du port et du centre-ville, idéal pour profiter pleinement de vos vacances en Espagne.

Les bungalows, de confort simple avec mobilier en pin, disposent d'un coin cuisine équipé (micro-ondes, réfrigérateur et plaque de cuisson), de sanitaires (douche/wc), d'une TV et d'une terrasse couverte aménagée de 4 m².

**Bungalow Llebeig climatisé (27 m² environ)** : coin salon avec banquette double (uniquement pour 2 enfants), kitchenette, chambre avec un lit double, salle de bain avec douche.

**Bungalow 5 pers. Ponent (36 m² environ)** : coin salon avec kitchenette, 1 chambre avec lit double, 1 chambre avec 3 lits simples (dont un superposé).

**Services inclus** : climatisation, emplacement pour 1 véhicule/bungalow.

**Services avec participation** : accès Wi-Fi. Location de linge de lit et de toilette, de lit bébé (- 3 ans). Laverie. Supérette, bar, restaurant, plats à emporter.

**Loisirs inclus** : piscine de 15 m². Terrain de football. Tennis de table. Pétanque. Animations en journée et en soirée (show et spectacles), 3 fois/semaine (juillet/août).

♥ **Pour vos enfants**

**Inclus** : miniclub en juillet/août et aire de jeux pour enfants.

### COUP DE POUCE

**7 nuits = 6 nuits** : pour les séjours du 04/04/26 au 28/05/26 et du 13/09 au 17/10/26, profitez d'une nuit offerte pour 6 nuits réservées entre le 28/08/25 et le 20/12/2026.

**14 nuits = 12 nuits** : pour les séjours du 04/04/26 au 28/05/26 et du 13/09 au 17/10/26, profitez de deux nuits offertes pour 12 nuits réservées entre le 28/08/25 et le 20/12/2026.



### Prix par location

Réf. : 418 005 001 Bungalow 4 pers. Bungalow 5 pers. Llebeig Ponent

par nuit		
04/04-06/04	107	140
06/04-30/04	74	74
30/04-03/05	102	122
03/05-29/05	74	74
29/05-18/06	102	122
19/06-27/06	118	149
27/06-04/07	113	142
04/07-18/07	150	178
18/07-25/07	159	190
25/07-17/08	190	228
17/08-24/08	159	190
24/08-31/08	118	149
31/08-13/09	102	122
13/09-17/10	74	74

2 nuits minimum du 06/04 au 30/04, du 03/05 au 19/06 et du 13/09 au 17/10/2026.

3 nuits minimum du 30/04 au 03/05/2026.

4 nuits minimum du 19/06 au 27/06 et du 31/08 au 13/09/2026.

Arrivée/départ le samedi du 27/06 au 31/08/2026.

🐾 **Animaux** : sur demande uniquement dans bungalow Ponent, supplément à régler sur place.

**Le prix comprend** : la location, l'emplacement pour un véhicule. **Le prix ne comprend pas** : la caution de 100 € (versée à l'arrivée et restituée au départ après état des lieux en espèces), le ménage de fin de séjour, le linge de lit et de toilette, la taxe de séjour.



## CASTELLÓN - ESPAGNE

### Hola Camp Chilches

À quelques pas de la mer, HolaCamp Chilches vous accueille dans ses bungalows tout confort pour des vacances inoubliables. Profitez de la plage, de la piscine et des dîners en plein air au cœur de la Costa de Azahar. Que ce soit pour vous détendre en famille, en couple ou entre amis, votre séjour sera synonyme de plaisir et de sérénité.

Les hébergements disposent d'une cuisine équipée (frigo, micro-ondes, machine à café), d'une salle de bains, wc, d'une télévision et d'une terrasse.

**Bungalow confort 2 pers. (27 m² environ)** : séjour et kitchenette, une chambre avec un lit double.

**Bungalow confort 4 pers. (32 m² environ)** : séjour et kitchenette, chambre avec 1 lit double, chambre avec 2 lits simples.

**Services inclus** : linge de lit et de toilette, la TV, Wi-Fi, climatisation.

**Services avec participation** : laverie, lit et chaise bébé.

**Loisirs inclus** : piscine extérieure.

♥ **Pour vos enfants**

**Inclus** : animations en haute saison.



### Prix par location

Réf. : 418 019 001 Bungalow confort 2 pers. Bungalow confort 4 pers.

par nuit		
04/04-06/04	333	399
06/04-01/05	83	95
01/05-04/05	333	399
04/05-15/06	100	113
15/06-20/06	120	143
20/06-24/06	333	399
24/06-12/09	117	140
12/09-17/10	83	95

Séjours de 4 nuits minimum, jours d'arrivée libres.

🐾 **Animaux** : 10 €/animal/jour (2 animaux maximum par hébergement).

**Le prix comprend** : la location du jour d'arrivée 16 h au jour de départ 11 h, le linge de lit et de toilette, la TV, Wi-Fi, parking. **Le prix ne comprend pas** : la caution (100 € à régler sur place en carte bancaire uniquement).







## LAGOS - PORTUGAL

## Camping Valverde\*\*\*

À 1,5 km de la Praia da Luz et à 6 km de Lagos, le camping Orbitur Valverde s'étend sur 10 ha avec 600 emplacements, zones ombragées et 4 blocs sanitaires. Il dispose de piscines gratuites, d'un terrain omnisports, de logements modernes, ainsi que d'un bar, restaurant, et mini supermarché. Idéal pour visiter Lagos, Sagres et le Cabo de São Vicente.

Les logements sont meublés simplement. Ils disposent d'une kitchenette équipée (éléments de base pour préparer une cuisine simple, pas de four ni de micro-ondes). Sanitaires complets (douche, wc), chauffage et TV. Pas de climatisation ni de ventilateur.

**Bungalow Mediterraneo 5 pers. (26 m<sup>2</sup> environ)** : coin salon/salle à manger, chambre avec lit double, chambre avec des lits simples dont 1 superposé. Terrasse couverte avec table et chaises de jardin + transats. Possibilité de location de micro-ondes en supplément.

**Mobile home Marte 7 pers. (30 m<sup>2</sup> environ)** : coin salon et coin cuisine, une chambre avec 1 lit double, une chambre avec 1 lit double et 1 lit simple en hauteur, une chambre avec 2 lits simples dont 1 en hauteur, salle de douches, wc séparés, terrasse.

**Services inclus** : emplacement de stationnement pour 1 véhicule. TV dans chaque logement. Linge de lit et de toilette fourni (changé 1 fois/semaine pour les séjours supérieurs à 7 nuits). Ménage de fin de séjour (sauf coin cuisine). Wi-Fi dans les parties communes.

**Services avec participation** : laverie. Location de matériel bébé - 3 ans (lit, baignoire et chaise haute). Lits faits à l'arrivée : supplément de 6 €. Micro-ondes.

**Loisirs inclus** : piscine ouverte du début avril à septembre.

**Loisirs avec participation** : tennis, football, basket - location du terrain payante ainsi que balles et raquettes.

## Pour vos enfants

**Inclus** : bassin de 30 m<sup>2</sup> environ (ouvert selon météo). Aire de jeux.



## Prix par location

Réf. : 420 001 001	Bungalow Mediterraneo 5 pers.	Mobile home Neptune 3 chambres 7 pers.
<b>par nuit</b>		
04/04-29/05	166	204
29/05-27/06	183	226
27/06-03/07	183	226
03/07-24/07	206	256
24/07-28/08	215	266
28/08-05/09	206	256
05/09-11/09	206	256
11/09-08/10	183	226

Du 27/06 au 05/09 : 7 nuits minimum.

Autres dates : 2 nuits minimum.

17 €/jour par personne supplémentaire (linge compris).



## NAZARÉ - PORTUGAL

## Camping Valado

Le camping, situé à 2 km de Nazaré, dans la partie haute de ce village de pêcheurs, bénéficie de belles zones ombragées grâce à sa pinède. À 1 h 30 de Lisbonne, la région offre de nombreuses visites culturelles (monastères d'Alcobaça ou Batalha). Le camping dispose de 350 emplacements avec électricité, trois blocs sanitaires, bungalows et commerces.

Logement équipé de vaisselle et ustensiles de cuisine, réfrigérateur, chauffage dans le salon.

**Bungalow Mediterraneo 5 pers.** : le logement est composé d'une chambre double, d'une chambre avec un lit double et un lit simple superposé, un salon-salle à manger avec canapé convertible double, cuisine, wc et salle de bains, et terrasse couverte, avec 2 transats, table et chaises.

**Mobile home 5/7 pers. (29 m<sup>2</sup> environ)** : salon avec canapé double, deux chambres doubles, et une chambre avec 1 lit individuel superposé.

**Services inclus** : TV commune, accès Wi-Fi dans les parties communes, supérette, ménage de fin de séjour (hors coin cuisine), matériel pour bébé (sur réservation), parking 1 voiture, linge de lit et de toilette.

**Services avec participation** : location barbecue ou plancha, planche et fer à repasser, laverie et sèche-linge.

**Loisirs inclus** : piscine extérieure et découverte, terrain de jeux, animation haute saison.

## Pour vos enfants

**Inclus** : aire de jeux.



## Prix par location

Réf. : 420 008 001	Bungalow Mediterraneo 5 pers.	Mobile home Neptune 5/7 pers.
<b>par nuit</b>		
04/04-29/05	113	113
29/05-27/06	149	149
27/06-03/07	149	149
03/07-24/07	158	158
24/07-28/08	175	175
28/08-11/09	158	158
11/09-08/10	149	149

\* Prix base 5 pers. : 17 €/jour/pers. supplémentaire. Réservation préalable et confirmation de réservation auprès du camping. Du 27 juin au 5 septembre : 1 semaine (7 nuits min) ; autres dates : 2 nuits min.



**Le prix comprend** : la location (charges incluses) du samedi 16 h au samedi 11 h, le linge de lit, de maison et de toilette.

**Le prix ne comprend pas** : la caution de 100 € (versée en espèces à l'arrivée et restituée au départ après état des lieux), la taxe de séjour. Lits faits à l'arrivée : supplément de 6 € par lit (option à réserver au préalable).

**Le prix comprend** : la location (charges incluses) du samedi 16 h au samedi 11 h, le linge de lit, de maison et de toilette.

**Le prix ne comprend pas** : la caution de 100 € (versée en espèces à l'arrivée et restituée au départ après état des lieux), la taxe de séjour.





## AVEIRO - PORTUGAL

### Camping Vagueira

Au cœur d'une forêt de pins, à deux pas de la Ria de Aveiro, le camping Vagueira vous accueille pour des vacances entre océan et nature. Profitez de ses emplacements spacieux et ombragés, de la piscine et des activités pour toute la famille, tout en explorant les plages et les charmes d'Aveiro, la "petite Venise portugaise".

Tous les hébergements disposent d'une cuisine équipée (frigo, plaques de cuisson, micro-ondes, cafetière électrique), d'une salle de bains, de wc, et d'une terrasse.

**Mobile home Casita 6 pers. (34 m<sup>2</sup> environ)** : salon/salle à manger, cuisine équipée, une chambre avec un lit double, deux chambres avec chacune deux lits simples.

**Services inclus** : linge de lit, de toilette, parking (1 place par logement).

**Services avec participation** : laverie.

**Loisirs inclus** : piscine extérieure, terrain multisport, terrain de basket et de tennis.

**Loisirs avec participation** : ping-pong, billard, baby-foot, salle de jeux vidéo.

♥ **Pour vos enfants**

**Inclus** : aire de jeux.



#### Prix par location

Réf. : 420 010 001	Mobile home Casita 6 pers.
par nuit	
04/04-29/05	125
29/05-27/06	154
27/06-03/07	154
03/07-24/07	154
24/07-28/08	202
28/08-05/09	174
05/09-11/09	174
11/09-09/10	174
Du 27/06 au 05/09 : séjour d'une semaine (7 nuits). Autres dates : 2 nuits minimum.	



**Le prix comprend** : la location du jour d'arrivée 16 h au jour de départ 11 h, le linge de lit, de toilette, le parking. **Le prix ne comprend pas** : la caution de 100 € (à régler à l'arrivée par carte bancaire ou espèces), la taxe de séjour.

## LISBONNE - PORTUGAL

### Camping Costa da Caparica

Le camping Costa da Caparica vous accueille à seulement 200 m de la plage, avec des hébergements confortables et de nombreuses installations pour toute la famille. Soleil, détente et activités vous attendent, avec Lisbonne et la Serra da Arrábida à portée de main pour des vacances mémorables.

Tous les hébergements disposent d'une cuisine équipée (frigo, plaques de cuisson, micro-ondes, cafetière électrique), salle de bains, wc et terrasse.

**Bungalow Morea 5 pers. (25 m<sup>2</sup> environ)** : coin salon/salle à manger, kitchenette, une chambre avec un lit double, une chambre avec 3 lits simples dont un superposé.

**Mobile home Neptuno 5 pers. (29 m<sup>2</sup>)** : coin salon/salle à manger, kitchenette, chambre avec 1 lit double, chambre avec 1 lit double et 1 lit simple superposé.

**Services inclus** : linge de lit et de toilette, parking (1 place/logement).

**Services avec participation** : laverie, supérette, snack-bar.

**Loisirs inclus** : aire fitness en plein air, terrain multisport, tennis, ping-pong.

**Loisirs avec participation** : salle de jeux vidéo.

♥ **Pour vos enfants**

**Inclus** : aire de jeux.



#### Prix par location

Réf. : 420 011 001	Bungalow Morea 5 pers. Bungalow Morea 5 pers. 2 chambres	Mobile home Neptuno 5 pers.
par nuit		
04/04-29/05	150	150
29/05-27/06	174	174
27/06-03/07	174	174
03/07-24/07	194	194
24/07-28/08	202	202
28/08-05/09	194	194
05/09-11/09	194	194
11/09-09/10	174	174
Du 27/06 au 05/09 : séjour d'une semaine (7 nuits). Autres dates : 2 nuits minimum.		



**Le prix comprend** : la location du jour d'arrivée 16 h au jour de départ 11 h, le linge de lit et de toilette, le parking (1 place/logement). **Le prix ne comprend pas** : la caution de 100 € (à régler à l'arrivée par carte bancaire ou espèces), la taxe de séjour.



# Les résidences en location

pages 81 à 123



Notre sélection de résidences locatives :  
villas, apart'hôtels, studios ou maisonnettes  
en France et à l'étranger.

 Vos Locations  
partenaires





## SAINT-FLORENT - HAUTE-CORSE

### Casa d'Orinaju

À Oletta, en Haute-Corse, à seulement 5 minutes de la station balnéaire de Saint-Florent, ancienne cité romaine réputée pour sa cathédrale du XII<sup>e</sup> siècle et son port animé, la résidence Casa d'Orinaju vous accueille au cœur des vignes. Composée de 10 îlots d'hébergements sur deux niveaux, elle offre un cadre paisible, idéal pour des vacances en bord de mer alliant charme et authenticité.

Tous les hébergements sont équipés d'une cuisine (frigo, micro-ondes/gril, plaque vitrocéramique, lave-vaisselle...). Salle de douches avec wc.

2 pièces 4 pers. (32 m<sup>2</sup> environ) : séjour avec canapé BZ ou clic-clac double.

Chambre avec 1 lit double.

3 pièces 4/6 pers. (42 m<sup>2</sup> environ) : séjour avec canapé BZ ou clic-clac double, une chambre avec 1 lit double, deuxième chambre avec 2 lits simples.

**Services inclus :** Wi-Fi à l'accueil, parking, ménage fin de séjour inclus (ménage d'appoint - hors cuisine).

**Services avec participation :** linge de lit et de toilette, laverie, matériel bébé, TV.

**Loisirs inclus :** piscine et terrain de pétanque.

**Pour vos enfants**

**Inclus :** aire de jeux.



### COUP DE POUCE

**20 % de réduction :** pour tout séjour de 2 semaines consécutives entre le 04/04 et le 17/10/2026.



### Prix par location

Réf. : 407 084 001 2 pièces 2/4 pers. 3 pièces 4/6 pers.

#### par semaine

04/04-02/05	439	479
02/05-30/05	419	459
30/05-06/06	599	659
06/06-13/06	839	869
13/06-20/06	899	939
20/06-27/06	1079	1129
27/06-04/07	1089	1139
04/07-11/07	1469	1139
11/07-18/07	1529	1799
18/07-25/07	1779	1979
25/07-01/08	1829	2019
01/08-08/08	1929	2139
08/08-15/08	1899	2099
15/08-22/08	1499	1779
22/08-29/08	1449	1689
29/08-05/09	679	709
05/09-12/09	579	639
12/09-19/09	499	529
19/09-17/10	439	479

Courts séjours à partir de 4 nuits à certaines périodes. Tarifs au prorata de la semaine. Nous consulter.



**Le prix comprend :** la location (charges incluses) du 1<sup>er</sup> jour 17 h au dernier jour 10 h, le parking, le ménage de fin de séjour (ménage d'appoint - hors cuisine). **Le prix ne comprend pas :** la caution à régler sur place à l'arrivée (300 € - restituée après inventaire le jour du départ ou renvoyée par courrier), la taxe de séjour, le linge de lit et de toilette, la TV.





Fun et partage



## BELGODÈRE - HAUTE-CORSE

## Résidence Les Villas de Belgodère

Au cœur de la Balagne, entre L'Île-Rousse et Saint-Florent, Belgodère séduit par la plage de Lozari, sa tour carrée, son château et la beauté de la Corse. Au milieu de 4 ha de maquis, la résidence est entourée de nature et située à 800 m de la plage, à 5 min du golf du Reginu et à 15 min de L'Île-Rousse en voiture. Elle se compose de 110 petites maisons avec terrasses privatives.

Les logements climatisés sont répartis au sein de petites maisons accolées. Ils sont aménagés d'une kitchenette fonctionnelle (micro-ondes/gril, plaque électrique, lave-vaisselle...), d'une salle de séjour, d'une salle de bains avec wc séparés (pour la plupart) et disposent d'une terrasse ou d'un jardinet.

**2 pièces 4 pers. (33 m<sup>2</sup> environ) :** séjour avec banquette gigogne (2 lits simples). Chambre avec 1 lit double. En duplex pour la plupart.

**3 pièces 4/6 pers. (42 m<sup>2</sup> environ) :** séjour avec banquette gigogne (2 lits simples). Chambre avec 1 lit double. Chambre avec 2 lits simples. En duplex pour la plupart.

**Services inclus :** parking extérieur. Accès Wi-Fi à la réception. Climatisation dans les logements. Forfait ménage de fin de séjour (ménage d'appoint - hors cuisine).

**Services avec participation :** location de linge de lit, de linge de toilette, kit bébé, TV et laverie.

**Loisirs inclus :** piscine extérieure (ouverte de mi-mai à fin septembre - chauffée hors période juin/juillet/août). Terrain multisport, minigolf.



## COUP DE POUCE

**20 % de réduction :** pour tout séjour de 2 semaines consécutives du 04/04 au 31/07/2026 et à partir du 03/10/2026.



## Prix par location

Réf. : 407 018 001	2 pièces 2/4 pers.	3 pièces 4/6 pers.
<b>par semaine</b>		
04/04-02/05	489	579
02/05-09/05	429	499
09/05-30/05	459	539
30/05-06/06	769	849
06/06-13/06	909	1009
13/06-20/06	1029	1189
20/06-27/06	1189	1369
27/06-04/07	1239	1539
04/07-11/07	1729	2069
11/07-18/07	1769	2069
18/07-25/07	1809	2209
25/07-01/08	1999	2279
01/08-08/08	2219	2529
08/08-15/08	2049	2399
15/08-22/08	1769	2119
22/08-29/08	1499	1879
29/08-05/09	739	829
05/09-19/09	569	669
19/09-17/10	469	539

Courts séjours possibles à partir de 4 nuits jusqu'au 01/08, tarifs calculés au prorata de la semaine.

**Le prix comprend :** la location (charges incluses) du samedi 17 h au samedi 10 h, le Wi-Fi à la réception, le ménage de fin de séjour (ménage d'appoint - hors coin cuisine). **Le prix ne comprend pas :** la caution de 300 € (à verser à l'arrivée et restituée le jour du départ après état des lieux ou renvoyée par courrier sous 8 jours), la taxe de séjour, le linge de lit et de toilette.



Fun et partage



## POGGIO-MEZZANA - HAUTE-CORSE

## Résidence Aqua Bella

Perchée sur un promontoire entouré d'une châtaigneraie exceptionnelle, Poggio-Mezzana est une station située en Haute-Corse, bénéficiant d'un beau panorama sur la mer et les îles de l'archipel tосcan. Prenez le temps de traverser ses rues pavées et étroites, ses passages voûtés conférant un aspect authentique. Vous séjournerez dans des appartements climatisés et équipés, ouverts sur une terrasse.

Les appartements sont confortables et climatisés et disposent d'une kitchenette fonctionnelle (plaque vitrocéramique, micro-ondes, lave-vaisselle...), d'une salle de bains ou de douches avec wc (parfois séparés). Ils disposent par ailleurs d'une terrasse.

**2 pièces 4 pers. (31 à 34 m<sup>2</sup> environ) :** séjour avec canapé gigogne.

Chambre avec 1 lit double ou mezzanine. Terrasse.

**3 pièces 6 pers. ou mezzanine (46 à 48 m<sup>2</sup> environ) :** séjour avec canapé gigogne.

Chambre avec 1 lit double. Chambre avec 2 lits simples. Terrasse.

**Services inclus :** parking extérieur (1 place/logement). Accès internet à l'accueil. Le ménage de fin de séjour (ménage d'appoint - hors cuisine).

**Services avec participation :** location de TV, de linge de lit et de toilette. Laverie. Restauration en demi-pension possible (voir sur place). Matériel bébé.

**Loisirs inclus :** piscines et pataugeoire extérieures (une piscine ouverte de mi-avril à septembre et une piscine ouverte de mi-juin à mi-septembre). Terrain multisport, terrain de pétanque. Prêt de paddle, kayak et planche à voile sur la plage en juillet et août. Animation pour tous (juillet/août, en journée).



## Pour vos enfants

**Inclus :** aire de jeux. Animation 4/11 ans (5 demi-journées/semaine) et 12/15 ans (activités adaptées).



## COUP DE POUCE

**20 % de réduction :** pour tout séjour de 2 semaines consécutives du 04/04/26 au 17/10/2026.



## Prix par location

Réf. : 407 029 001	2 pièces 2/4 pers.	3 pièces 6 pers.
<b>par semaine</b>		
04/04-30/05	409	479
30/05-06/06	519	609
06/06-13/06	639	739
13/06-20/06	719	889
20/06-27/06	869	1039
27/06-04/07	909	1179
04/07-11/07	1349	1669
11/07-18/07	1399	1739
18/07-25/07	1519	1849
25/07-01/08	1579	1929
01/08-08/08	1669	2069
08/08-15/08	1629	1999
15/08-22/08	1369	1799
22/08-29/08	1259	1629
29/08-05/09	569	669
05/09-12/09	509	599
12/09-19/09	449	519
19/09-26/09	339	419
26/09-17/10	339	409

Courts séjours possibles à partir de 4 nuits, tarifs au prorata de la semaine.

**Le prix comprend :** la location (charges incluses) du 1<sup>er</sup> jour 17 h au dernier jour 10 h, le Wi-Fi à l'accueil, le parking, le ménage de fin de séjour (ménage d'appoint - hors cuisine). **Le prix ne comprend pas :** la caution de 300 € (à verser à l'arrivée et restituée le jour du départ après état des lieux), la taxe de séjour, le linge de lit et de toilette. Restauration en demi-pension possible (voir sur place).







Découverte  
et aventure



Détente  
et sérénité

## BRAVONE - HAUTE-CORSE

### Résidence Perla d'Isola\*\*\*

La résidence de vacances se compose d'appartements répartis dans 6 bâtiments de 3 étages maximum, au style typique local avec toits d'ardoise. Certains logements disposent d'un balcon ou d'une terrasse, tous ouvrent sur une baie vitrée avec vue mer. À 100 m de la plage (2<sup>e</sup> ligne, sans route à traverser), proche de l'étang de Diane et de Solenzara, la résidence offre un cadre calme et sécurisé.

Tous les logements disposent d'une cuisine entièrement équipée (plaques de cuisson, lave-vaisselle, micro-ondes, bouilloire, cafetière électrique, grand réfrigérateur avec compartiment freezer, vaisselle) et d'une salle de douches avec wc. Balcon ou terrasse avec salon de jardin.

**2 pièces 4 pers. (25 à 30 m<sup>2</sup>)** : séjour avec canapé-lit 2 couchages, chambre avec 1 lit double. Logement PMR sur demande et confirmation impérative de la résidence.

**2 pièces 4 pers. climatisé (25 à 30 m<sup>2</sup>)** : séjour avec canapé-lit 2 couchages, chambre avec lit double, climatisation.

**2 pièces mezzanine 6 pers. climatisé (35 m<sup>2</sup> environ)** : séjour avec canapé-lit (2 couchages), chambre avec un lit double, mezzanine avec 2 lits simples. Climatisation.

**Services inclus** : accès Wi-Fi à la réception aux horaires d'ouverture de celle-ci (limité à 45 min/jour/adulte). Parking (1 place/logement). Prêt de sèche-cheveux (sous réserve de disponibilités). TV.

**Services avec participation** : location de linge de lit et de toilette et de barbecues électriques, de matériel bébé (à indiquer impérativement à la réservation, selon disponibilités). Climatisation mobile (à réserver). Laverie. Ménage de fin de séjour : (le logement doit être rendu avec la kitchenette propre (vaisselle lavée et rangée). Possibilité de ménage quotidien sur demande. Vue mer (préréservation fortement conseillée, selon disponibilités).

**Loisirs inclus** : piscine extérieure chauffée à débordement (200 m<sup>2</sup>, profondeur jusqu'à 1,55 m) et bassin pour enfants (5 m x 5 m), ouverts du 05/04 au 17/10/2026.

#### ♥ Pour vos enfants

**Inclus** : bassin pour enfants.



#### COUP DE POUCE

**20 % de réduction** : pour tout séjour entre le 02/05 et le 17/10/2026 réservé avant le 31/03/26. Offre valable pour les séjours d'une semaine minimum.

**10 % de réduction** : pour les séjours de 2 semaines consécutives se terminant au plus tard le 11/07 ou débutant à partir du 22/08/2026.

**20 % de réduction** : pour les séjours de 3 semaines consécutives se terminant au plus tard le 11/07 ou débutant à partir du 22/08/2026.



#### Prix par location

Réf. : 492 027 001

	2 pièces 2/4 pers.	2 pièces 4 pers. climatisé	2 pièces 6 pers. mezz. climatisé
<b>par semaine</b>			
04/04-23/05	298	319	355
23/05-30/05	369	390	440
30/05-06/06	334	355	405
06/06-20/06	504	532	596
20/06-04/07	568	603	674
04/07-11/07	865	908	1 135
11/07-25/07	1 057	1 099	1 390
25/07-01/08	1 156	1 206	1 546
01/08-08/08	1 262	1 312	1 666
08/08-15/08	1 291	1 347	1 695
15/08-22/08	1 156	1 206	1 546
22/08-29/08	596	631	709
29/08-05/09	504	532	596
05/09-12/09	369	390	440
12/09-19/09	334	355	405
19/09-17/10	298	319	355

Séjour en samedi/samedi.

Toute la saison, arrivées possibles tous les jours (RV à prendre à J-3 avec l'accueil pour RV remise des clés). Séjour minimum de 5 nuits (facturation au prorata).



**Animaux** : + 49€/semaine (1 seul/logement) ; 11 €/nuit.

**Le prix comprend** : la location (charges incluses) du 1<sup>er</sup> jour 15 h au dernier jour avant 10 h, 1 place de parking extérieur/logement.

**Le prix ne comprend pas** : la caution de 250 €, à verser à l'arrivée et restituée au départ ou par courrier sous 8 jours, la taxe de séjour, le linge de lit et de toilette, le ménage de fin de séjour (hors kitchenette).

## SAINTE-LUCIE-DE-PORTO-VECCHIO - CORSE-DU-SUD

### Résidence San Martinu

Situé à 1 km du centre de Sainte-Lucie-de-Porto-Vecchio, ce domaine verdoyant se compose de villas climatisées et ouvertes sur une terrasse et un jardin privatifs. Elles sont idéales pour accueillir toute une famille ou un groupe d'amis.

Toutes les villas sont équipées avec une kitchenette (plaque vitrocéramique, four ou micro-ondes combiné, lave-vaisselle), salle de douches et wc (séparés pour la plupart), télévision, terrasse et jardin privatifs. Climatisation.

**Villa 3 pièces 6 pers. (48 m<sup>2</sup> environ)** : séjour avec canapé-lit gigogne (2 couchages). Chambre avec 1 lit double. Chambre avec 2 lits simples.

**Villa 4 pièces 8 pers. (52 m<sup>2</sup> environ)** : séjour avec canapé-lit gigogne (1 couchage) + BZ simple. 2 chambres avec 1 lit double chacune. 1 chambre avec 2 lits simples.

**Services inclus** : linge de lit. TV dans les chambres. Accès Wi-Fi dans les villas (2 connexions/logement). Climatisation dans les logements. Ménage de fin de séjour (ménage d'appoint - hors cuisine). Parking.

**Services avec participation** : laverie (avec participation). Location de linge de toilette. Location de kit bébé (lit + chaise haute + baignoire).

**Loisirs inclus** : piscine extérieure ouverte de mi-avril à septembre.



#### COUP DE POUCE

**20 % de réduction** : pour tout séjour de 2 semaines consécutives du 04/04 au 17/10/2026.



#### Prix par location

Réf. : 407 100 001

	Villa 3 pièces 6 pers.	Villa 4 pièces 8 pers.
<b>par semaine</b>		
04/04-02/05	729	839
02/05-09/05	639	729
09/05-16/05	699	799
16/05-30/05	709	819
30/05-06/06	989	1 159
06/06-13/06	1 249	1 399
13/06-20/06	1 439	1 619
20/06-27/06	1 589	1 809
27/06-04/07	1 609	1 829
04/07-11/07	1 969	2 279
11/07-18/07	2 309	2 629
18/07-25/07	2 629	3 109
25/07-01/08	2 679	3 169
01/08-08/08	2 909	3 369
08/08-15/08	2 699	3 269
15/08-22/08	2 279	2 559
22/08-29/08	1 999	2 319
29/08-05/09	1 199	1 339
05/09-12/09	979	1 119
12/09-19/09	799	909
19/09-26/09	769	879
26/09-17/10	759	869

Séjours 7 nuits minimum, arrivées libres sur certaines périodes.

Nous consulter.



**Le prix comprend** : la location du 1<sup>er</sup> jour 17 h au dernier jour 10 h, le linge de lit, le parking, le ménage de fin de séjour (ménage d'appoint - hors cuisine). **Le prix ne comprend pas** : la caution à régler sur place à l'arrivée (300 € - restituée après inventaire le jour du départ ou renvoyée par courrier), la taxe de séjour à régler sur place, le linge de toilette.





## MARINES DE BRAVONE - HAUTE-CORSE

## Les Hauts du Maquis\*\*\*

Au sud de Bastia, la résidence Les Hauts du Maquis à Linguizzetta vous accueille dans des appartements tout confort et climatisés avec piscine. Idéalement située sur la côte Est de la Corse, elle permet d'accéder facilement aux plages et à la montagne, pour des vacances alliant détente, nature et loisirs.

Tous les hébergements disposent d'une cuisine équipée (frigo, plaques de cuisson, micro-ondes, cafetière électrique, lave vaisselle), salle de bains, wc.

2 pièces 4 pers. (30 m<sup>2</sup> environ) : coin salon avec canapé-lit double, chambre avec 1 lit double.

2/3 pièces mezzanine 6 pers. (40 m<sup>2</sup> environ) : coin salon avec canapé-lit double, chambre avec 1 lit double, chambre en mezzanine avec 2 lits simples.

**Services inclus :** climatisation, parking, TV, Wi-Fi, prêt de lit bébé.

**Services avec participation :** linge de lit et de toilette, ménage final (hors coin cuisine).

**Loisirs inclus :** piscine extérieure (ouverte de mai à octobre, selon conditions météo).



## COUP DE POUCE

**10 % de réduction :** pour tout séjour de 14 nuits consécutives ou plus.



## Prix par location

Réf. : 495 007 001

	2 pièces 2/4 pers.	2/3 pièces mezz. 6 pers.
<b>par nuit</b>		
04/04-25/04	59	83
25/04-16/05	63	91
16/05-13/06	68	95
13/06-11/07	86	110
29/08-26/09	76	99
26/09-17/10	59	83
<b>par semaine</b>		
04/04-25/04	392	525
25/04-16/05	406	546
16/05-13/06	455	574
13/06-11/07	546	665
11/07-18/07	882	1 029
18/07-25/07	882	1 029
25/07-01/08	973	1 106
01/08-15/08	1 029	1 155
15/08-22/08	981	1 113
22/08-29/08	588	728
29/08-26/09	483	588
26/09-17/10	392	525

Séjour de 7 nuits du samedi au samedi du 11/07 au 28/08/26 inclus.  
2 nuits minimum le reste de la saison.  
Pas d'arrivée le 05/04, 02/05, 09/05, 15/05, 16/05 en court séjour uniquement.



**Animaux :** 8 €/animal/nuit (2 animaux maximum par logement).

**Le prix comprend :** la location du jour d'arrivée 16 h au jour de départ 10 h, la TV, le parking. **Le prix ne comprend pas :** la caution de 250 € (à régler sur place), la taxe de séjour, la caution ménage (entre 55 € et 65 €), le linge de lit et de toilette (12 €/personne/sejour/kit), le ménage de fin de séjour (entre 55 € et 65 € suivant le logement).







Découverte  
et aventure

## CANNES-MANDELIEU - ALPES-MARITIMES

### Résidence Les Trois Rivières

Mandelieu-la-Napoule, capitale du mimosa, est au cœur de la Côte d'Azur, à côté de Cannes et entre Saint-Tropez et la frontière italienne. Ses plages de sable fin et son label "station nautique" offrent une large gamme de sports et loisirs nautiques. La résidence, répartie sur plusieurs bâtiments de 5 étages avec ascenseur, se situe à 300 m du centre-ville et 2,5 km des plages.

Les appartements disposent d'une cuisine ou kitchenette équipée (frigo, minifour ou micro-ondes, 2 plaques de cuisson, cafetière) et d'une salle de bains ou de douches, wc parfois séparés. Terrasse avec salon de jardin. TV.

**Studio 2/3 pers. (15 à 20 m²) :** séjour avec canapé-lit double et lit simple (souvent d'appoint).

**Studio 4 pers. (25 à 30 m²) :** séjour avec canapé-lit double + couchage 2 pers. (parfois lits superposés).

**2 pièces 4/5 pers. (30 à 40 m²) :** séjour avec 2 couchages + lit pliant simple. Chambre avec 2 ou 3 couchages.

**Services inclus :** TV dans chaque logement. Prêt de sèche-cheveux, aspirateur, table et fer à repasser.

**Services avec participation :** linge de lit et de toilette, lit ou chaise bébé\*, kit bébé\* (lit + chaise). (\* selon disponibilités, à préciser dès la réservation), parking couvert\* ou découvert\* (selon disponibilités).

**Loisirs inclus :** 3 piscines extérieures non chauffées (ouvertes de début mai à fin septembre, selon météo - de 9 h à 20 h, 21 h en juillet/août - tailles : 32 x 10 m, 20 x 10 m, 15 x 8 m).



#### Prix par location

Réf. : 435 032 001

par semaine

	Studio 2/3 pers.	Studio 4 pers.	2 pièces 4/5 pers.
04/04-02/05	359	389	445
02/05-09/05	349	395	455
09/05-16/05	435	489	569
16/05-23/05	435	489	565
23/05-30/05	435	485	565
30/05-13/06	435	475	555
13/06-20/06	535	585	695
20/06-27/06	585	655	759
27/06-04/07	689	759	889
04/07-18/07	759	829	985
18/07-25/07	865	935	1 131
25/07-01/08	915	1 009	1 199
01/08-08/08	979	1 080	1 290
08/08-15/08	979	1 066	1 284
15/08-22/08	809	899	1 050
22/08-29/08	535	595	599
29/08-05/09	449	489	575
05/09-12/09	535	615	705
12/09-19/09	365	405	455
19/09-10/10	259	295	345
10/10-17/10	335	369	415

Jour d'arrivée et de départ au choix (7 nuits min) excepté du 04/04 au 02/05 et du 04/07 au 29/08 et du 17/10 au 31/10 : séjours uniquement du samedi au samedi.

Les séjours de plus de 7 nuits se calculent au prorata du prix semaine.



**Animaux :** + 39 €/animal/semaine (2 max./logement, à régler dès la réservation).

**Le prix comprend :** la location du 1<sup>er</sup> jour 17 h au dernier jour 10 h, la TV. **Le prix ne comprend pas :** la taxe de séjour (à régler sur place selon le tarif en vigueur), la caution de 300 € à verser à l'arrivée et restituée au départ après état des lieux, le linge de lit et de toilette, le ménage final si le logement n'est pas rendu propre (sinon supplément de 45 à 55 € pour le ménage, selon la taille de l'appartement).



Fun et  
partage

## MANDELIEU - ALPES-MARITIMES

### Résidence Riviera Resort\*\*\*

Mandelieu-la-Napoule est idéale pour se ressourcer, entre plages de sable fin, criques sauvages et activités nautiques. La résidence Riviera Resort, à quelques minutes de la mer, s'étend sur 6 ha paysagers autour d'un lac privé. Vous y séjournez dans des bâtisses provençales aux terrasses ensoleillées avec appartements spacieux et confortables.

Les logements disposent d'une kitchenette équipée (plaques vitrocéramiques, four micro-ondes/gril, lave-vaisselle, lave-linge, cafetière et bouilloire électriques, grille-pain), salle de bains avec sèche-serviettes, wc (parfois séparés). TV incluse, climatisation, terrasse équipée d'un salon de jardin.

**2 pièces 4 pers. (40 m² environ) :** séjour avec canapé-lit 2 couchages, chambre avec lit double ou 2 lits simples.

**Appartement 3 pièces 6 pers. (50 à 55 m² environ) :** séjour avec canapé-lit 2 couchages, chambre avec lit double et chambre avec lits simples, salle d'eau avec wc.

**Services inclus :** parking extérieur, TV, Wi-Fi à la réception (accès limité à 30 mn par jour et par adulte).

**Services avec participation :** linge de lit, linge de toilette, parking couvert, petit déjeuner, matériel bébé.

**Loisirs inclus :** accès à la piscine extérieure et son solarium à compter du 04/04/26 chauffée du 09/05 au 19/09/2026 selon conditions climatiques. Terrain multisport et terrains de pétanque. Animation ados et adultes, soirées et spectacles.

**Pour vos enfants**

**Inclus :** aire de jeux pour enfants, club enfants du 04/07 au 29/08/26 (6-10 ans, 5 demi-journées par semaine), animations sportives ados-adultes et soirées à thème...



#### COUP DE POUCE

**20 % de réduction :** pour tout séjour entre le 02/05 et le 17/10/2026, réservé jusqu'au 31/03/2026 inclus. Offre cumulable avec l'offre "Séjour XXL", valable pour les séjours d'une semaine minimum.

**10 % de réduction :** pour tout séjour de 2 semaines consécutives se terminant au plus tard le 11/07 ou débutant à partir du 22/08. Offre cumulable uniquement avec la promotion "Réservez tôt".

**20 % de réduction :** pour tout séjour de 3 semaines consécutives, se terminant au plus tard le 11/07 ou débutant à partir du 22/08. Offre cumulable uniquement avec la promotion "Réservez tôt".



#### Prix par location

Réf. : 492 048 001

	2 pièces 2/4 pers.	3 pièces 6 pers.
04/04-11/04	731	887
11/04-02/05	752	908
02/05-09/05	674	816
09/05-23/05	752	908
23/05-30/05	731	887
30/05-13/06	674	816
13/06-04/07	752	908
04/07-11/07	965	1 312
11/07-01/08	1 369	1 922
01/08-22/08	1 560	2 163
22/08-29/08	965	1 312
29/08-05/09	674	816
05/09-12/09	525	660
12/09-19/09	504	631
19/09-17/10	404	532

Séjour du samedi au samedi.

Avant le 11/07 et à partir du 22/08, arrivées possibles tous les jours (RV à prendre à J-3 avec l'accueil pour remise des clés).

Séjour de 5 nuits minimum (facturation au prorata).



**Animaux :** 11 €/nuit ou 49 €/semaine, 1 seul animal par logement.

**Le prix comprend :** la location (charges incluses) du 1<sup>er</sup> jour 15 h au dernier jour avant 10, logement climatisé, l'accès Wi-Fi à la réception (30 min/jour/personne), la location, les charges d'eau et d'électricité, la TV, l'accès piscine extérieure et son solarium à compter du 04/04/26 chauffée du 09/05 au 19/09/2026 selon conditions climatiques, l'accès au terrain multisport, à l'aire de jeux pour enfants, aux terrains de pétanque et de tennis (prêt de matériel) et clé sous réserve de disponibilités. **Le prix ne comprend pas :** la caution (250 €/appartement), la taxe de séjour, le linge de lit et de toilette, le matériel bébé.







## SIX-FOURS-LES-PLAGES - VAR

## Résidence Les Terrasses des Embiez\*\*\*\*

Sur la côte provençale, au bord de la Méditerranée, Six-Fours-les-Plages est une station balnéaire agréable. Promenez-vous sur la presqu'île du Gaou, découvrez la forêt méditerranéenne, l'archipel des Embiez et ressourcez-vous au rythme des cigales. La résidence de vacances se situe à 500 m des plages et à 200 m des commerces et du port.

Tous les appartements disposent d'une kitchenette équipée (frigo, micro-ondes/gril, lave-vaisselle, plaques vitrocéramiques, cafetière, grille-pain, bouilloire). Salle de bains avec sèche-cheveux (ou douche dans certains 2 pièces 4 personnes) et wc. Terrasse ou balcon avec salon de jardin. Certains appartements en duplex sont mansardés.

**2 pièces 4 pers. (30 m<sup>2</sup> environ) :** séjour avec 2 couchages, chambre avec 2 lits simples. Logement en rez-de-chaussée.

**2 pièces cabine 6 pers. (41 m<sup>2</sup> environ) :** séjour avec 2 couchages, chambre avec 2 lits simples, cabine avec lits superposés.

**3 pièces duplex 6 pers. (43 à 56 m<sup>2</sup>) :** séjour avec 2 couchages, chambre avec 1 lit double, chambre avec 2 lits simples.

**Appartement 3 pièces 6 pers. duplex climatisé (43/56 m<sup>2</sup> environ) :** séjour avec 2 couchages, chambre avec lit double, chambre avec 2 lits simples (climatisation dans les chambres).

**3 pièces cabine duplex 8 pers. (50 à 57 m<sup>2</sup>) :** séjour avec 2 couchages, chambre avec 1 lit double, chambre avec 2 lits simples, cabine avec 2 lits superposés.

**Services inclus :** fourniture des draps et du linge de toilette (change payant). TV dans tous les logements. Parking extérieur (1 place/logement et selon disponibilités). Prêt de baignoire bébé, fer et table à repasser (selon disponibilités). Accès Wi-Fi.

**Services avec participation :** Location lit et/ou chaise bébé (jusqu'à 2 ans ; selon disponibilités, à préciser dès la réservation). Services hôteliers. Laverie. Location de barbecue électrique. Service boulangerie. Services d'accueil (frigo rempli à l'arrivée, accueil de fête...). Borne de recharge électrique devant la résidence (prestataire extérieur)

**Loisirs inclus :** piscine extérieure chauffée (Ouverte d'avril à octobre - selon météo). Ping-pong (prêt de raquette), jeux de fléchettes, salle de détente, bibliothèque, prêt de jeux de société.

**Loisirs avec participation :** hammam (1 séance offerte/appartement/semaine - fermé le samedi) et bains à remous (fermé le samedi). Billard. Spa & bien-être (nous consulter pour les périodes d'ouverture).

## Prix par location

Réf. : 435 040 001	2 pièces 2/4 pers.	2 pièces cab. 6 pers.	3 pièces duplex 6 pers.	3 pièces 6 pers. duplex climatisé	3 pièces cab. duplex 8 pers.
<b>par semaine</b>					
04/04-25/04	540	615	645	700	850
25/04-02/05	540	615	640	695	845
02/05-09/05	540	615	640	695	881
09/05-16/05	665	770	805	865	1061
16/05-23/05	795	920	950	1030	1257
23/05-06/06	750	865	910	984	1205
06/06-13/06	750	860	905	979	1200
13/06-20/06	900	1035	1085	1169	1425
20/06-27/06	990	1135	1185	1283	1573
27/06-04/07	1195	1374	1440	1557	1916
04/07-11/07	1317	1517	1594	1721	2122
11/07-18/07	1394	1599	1676	1811	2238
18/07-25/07	1589	1835	1922	2075	2565
25/07-01/08	1589	1830	1927	2080	2565
01/08-08/08	1722	1983	2081	2254	2782
08/08-15/08	1722	1989	2081	2249	2782
15/08-22/08	1502	1727	1809	1964	2418
22/08-29/08	1185	1363	1420	1541	1900
29/08-05/09	815	945	990	1071	1304
05/09-12/09	850	980	1025	1107	1367
12/09-19/09	665	775	805	870	1061
19/09-26/09	480	555	580	623	767
26/09-10/10	375	425	440	479	587
10/10-17/10	540	610	635	690	845

Jour d'arrivée/départ au choix (7 nuits min), sauf du 04/04 au 02/05, du 04/07 au 29/08 et à partir du 17/10 : séjour du samedi au samedi uniquement. Possibilité de court séjour : 2 nuits min. Réservable 1 mois avant le départ sous réserve de disponibilités.

**Animaux :** + 39 €/animal/semaine (2 max./logement, à régler dès la réservation).

**Le prix comprend :** la location (charges incluses) du 1<sup>er</sup> jour 17 h au dernier jour 10 h, le linge de lit et de toilette (change payant), la TV, le parking. En court séjour (2 à 6 nuits) uniquement : le ménage final (sauf kitchenette). **Le prix ne comprend pas :** la caution de 400 € (à régler sur place et restituée le jour du départ après état des lieux), la taxe de séjour. En séjour à la semaine uniquement : le ménage final si le logement n'est pas rendu propre (à défaut, supplément de 55 à 80 € pour le ménage, selon la taille de l'appartement).







## GRIMAUD - VAR

## Résidence La Palmeraie

Sur la Côte d'Azur, venez apprécier une location de vacances à Grimaud en famille, au sein de la résidence La Palmeraie où un beau cadre paysager vous attend. À 5 min en voiture de la mer, la résidence propose des appartements climatisés ouverts sur un balcon ou une terrasse. À partir de mi-avril et jusqu'à fin octobre, vous profiterez de 2 piscines extérieures chauffées dans un joli jardin arboré.

Réunis dans de petits bâtiments autour des deux piscines de l'établissement, les logements présentent confort et équipements fonctionnels pour votre location de vacances. Tous les appartements disposent donc d'une kitchenette équipée (plaque vitrocéramique, réfrigérateur, micro-ondes/gril, lave-vaisselle...), d'un salon avec couchages, d'une salle de bains et de toilettes. Selon la typologie d'hébergement, les logements se dotent d'une terrasse ou d'un jardinet. Vue parc ou piscine.

**Studio cabine 4 pers. (30 m<sup>2</sup> environ) :** séjour avec canapé convertible (2 pers.).

Entrée cabine avec 2 lits superposés.

**2 pièces 6 pers. (environ 37 m<sup>2</sup>) :** séjour avec 1 canapé convertible (2 pers.).

Chambre avec un grand lit (140 cm). Entrée cabine avec 2 lits superposés.

**Services inclus :** linge de lit et de toilette. TV dans les chambres. Accès Wi-Fi dans les appartements (1 connexion/logement). Kit entretien. Climatisation dans les logements. Parking (1 place par appartement). Ménage de fin de séjour (ménage d'appoint - hors cuisine).

**Services avec participation :** laverie (avec participation). Location de kit bébé (lit + chaise haute + baignoire).

**Loisirs inclus :** 2 piscines extérieures chauffées hors juillet/août (selon conditions météo), ouvertes à partir de mi-avril et jusqu'en octobre. Court de tennis. Terrain de pétanque.



## Prix par location

Réf. : 407 036 001 Studio cab. 4 pers. 2 pièces 6 pers.

par semaine		
04/04-02/05	699	769
02/05-09/05	549	649
09/05-16/05	629	749
16/05-23/05	539	639
23/05-30/05	629	749
30/05-06/06	669	779
06/06-13/06	749	929
13/06-20/06	859	1049
20/06-27/06	869	1059
27/06-04/07	889	1179
04/07-11/07	1239	1619
11/07-18/07	1419	1949
18/07-25/07	1539	1999
25/07-01/08	1599	2009
01/08-08/08	1769	2249
08/08-15/08	1539	2149
15/08-22/08	1469	1809
22/08-29/08	1149	1509
29/08-05/09	519	739
05/09-12/09	509	639
12/09-19/09	499	569
19/09-26/09	439	509
26/09-03/10	419	469
03/10-17/10	409	459

Possibilité de courts séjours à partir de 4 nuits. Tarifs au prorata de la semaine. Nous consulter.

**Animaux :** 16 €/jour ; 80 €/séjour (+ 7 nuits).

**Le prix comprend :** la location du 1<sup>er</sup> jour 17 h au dernier jour 10 h, le linge de lit et de toilette, le parking, le ménage de fin de séjour (ménage d'appoint - hors cuisine). **Le prix ne comprend pas :** la caution à régler sur place à l'arrivée (300 € - restituée après inventaire le jour du départ ou renvoyée par courrier), la taxe de séjour (+ 18 ans) : 2,16 €/pers./nuit, l'écoparticipation à régler sur place : 0,20 €/jour/personne.



## COUP DE POUCE

**20 % de réduction :** pour tout séjour de 2 semaines consécutives effectué entre le 04/04/26 et le 07/08/26 et à partir du 26/09 jusqu'au 17/10/26.



## SAINT-AYGULF - VAR

## Domaine des Eucalyptus

Face aux étangs de Villepey, bienvenue à la résidence du Domaine des Eucalyptus. Installé sur un domaine de 2 hectares, non loin des plages et du centre de la cité, où demeurent chênes et eucalyptus, l'établissement propose plusieurs typologies d'hébergements.

Les logements sont confortablement constitués d'un salon avec possibilités de couchages, d'une kitchenette fonctionnelle (micro-ondes/gril, lave-vaisselle, plaque électrique, réfrigérateur...), de sanitaires complets et d'un balcon ou terrasse meublés.

**2 pièces 4/5 pers. (32 m<sup>2</sup> environ) :** séjour avec 2 lits banquettes + 1 lit tiroir.

Chambre avec 2 lits simples ou 1 lit double. Salle de douches, wc séparés.

**3 pièces 6/7 pers. (48 m<sup>2</sup> environ) :** séjour avec 2 lits banquettes + 1 lit tiroir.

Chambre avec 1 lit double. Chambre avec 2 lits simples. Salle de douches avec wc.

**Services inclus :** le linge de lit et de toilette, le ménage de fin de séjour (ménage d'appoint - hors cuisine), TV et parking extérieur, Wi-Fi, bagagerie.

**Services avec participation :** laverie, location de matériel bébé, parking intérieur.

**Loisirs inclus :** piscine extérieure, tables de ping-pong, terrain de pétanque.

**Pour vos enfants**

**Inclus :** aire de jeux.



## COUP DE POUCE

**20 % de réduction :** pour tout séjour de 2 semaines consécutives entre le 04/04 et le 31/07/26 (fin de séjour) et entre le 19/09 et le 17/10/26.



## Prix par location

Réf. : 407 082 001 2 pièces 4/5 pers. 3 pièces 6/7 pers.

par semaine		
04/04-02/05	529	709
02/05-09/05	529	699
09/05-16/05	599	799
16/05-30/05	519	689
30/05-06/06	619	789
06/06-13/06	769	889
13/06-27/06	829	1019
27/06-04/07	849	1159
04/07-11/07	1239	1679
11/07-18/07	1339	1779
18/07-25/07	1439	1949
25/07-01/08	1489	1999
01/08-08/08	1659	2249
08/08-15/08	1559	2199
15/08-22/08	1289	1889
22/08-29/08	1159	1559
29/08-05/09	649	919
05/09-12/09	629	899
12/09-19/09	549	719
19/09-26/09	499	659
26/09-17/10	479	649

Courts séjours possibles à partir de 4 nuits, nous consulter. Tarifs au prorata du prix semaine.

**Animaux :** 80 €/animal/séjour (7 nuits et +) ou 16 €/nuit (moins de 7 nuits).

**Le prix comprend :** la location (charges incluses) du 1<sup>er</sup> jour 17 h au dernier jour 10 h, la TV, le parking, le linge de lit et de toilette, le ménage de fin de séjour (ménage d'appoint - hors cuisine). **Le prix ne comprend pas :** la caution à régler sur place à l'arrivée (300 € en 2 versements - restituée après inventaire le jour du départ ou renvoyée par courrier), la taxe de séjour (+ 18 ans) : 2,16 €/jour/personne, l'écoparticipation : 0,20 €/pers./nuit, le parking couvert.







FAYENCE - VAR

## Résidence Le Domaine de Fayence\*\*\*\*

Au cœur d'une Provence authentique, Fayence, village perché à 350 m, charme par ses ruelles pavées, son climat tempéré et ses paysages de lavande et d'oliviers. Le Domaine de Fayence, resort haut de gamme avec spa et bar, propose maisons de village ou villas avec piscine, dans une architecture provençale typique, entre garrigue et pinèdes.

Toutes les maisons disposent d'une cuisine équipée (lave-vaisselle, plaques vitrocéramique, micro-ondes/grill, hotte). Sanitaires complets (baignoire balnéo en maison 6/8 et 8/10 personnes), climatisation réversible, jardin et terrasse.

Toutes les villas : cuisine avec plaques vitrocéramiques, four, micro-ondes, hotte, lave-vaisselle, réfrigérateur américain, lave-linge, sèche-linge, cheminée, coffre-fort, climatisation, jardin privatif de 200 à 500 m<sup>2</sup> environ, barbecue en pierre, terrasse avec salon de jardin.

**Maisonnette 2/4 pers. (41 m<sup>2</sup> environ) :** séjour avec canapé-lit double (140 cm), chambre avec lit double, douche, wc.

**Maisonnette cabine 4 pers. (41 m<sup>2</sup> environ) :** séjour, chambre 1 lit double (140cm), cabine 2 lits superposés, salle de bains, wc.

**Maisonnette duplex 4/6 pers. (52 m<sup>2</sup> environ) :** au rdc : séjour avec canapé-lit double, wc. À l'étage : chambre avec lit double, chambre avec 2 lits simples, salle de bains, wc.

**Maisonnette duplex 6/8 pers. (74 m<sup>2</sup> environ) :** séjour avec canapé-lit double, chambre avec lit double, salle de bains avec baignoire balnéo, wc. À l'étage : 2 chambres avec 2 lits simples chacune, salle de bains + douche, 2 wc.

**Maisonnette duplex 8/10 pers. (87 m<sup>2</sup> environ) :** séjour avec canapé-lit double, cabine lits superposés (170 cm). À l'étage : 2 chambres avec lit double, chambre avec lits simples, salle de bains balnéo + douche, wc.

**Villa 6/8 pers. + piscine (88 m<sup>2</sup> environ) :** au rdc : séjour avec canapé-lit double, wc. À l'étage : chambre avec lit double, 2 chambres avec 2 lits simples chacune, salle de bains avec baignoire balnéo + douche (sauf dans 2 villas, douches uniquement), wc. Piscine privée non chauffée (env. 8 m x 4 m) avec wc et douche extérieures (ouverte d'avril à mi-septembre selon météo).

**Villa 8/10 pers. avec piscine (120 m<sup>2</sup> environ) :** au rdc : séjour avec canapé-lit double, wc. À l'étage : 2 chambres avec lit double, chambre avec 2 lits simples, petite chambre avec lits superposés (170 cm), salles d'eau dont 1 avec baignoire balnéo et 1 avec douche, 3 wc. Piscine privée non chauffée (env. 8 m x 4 m) avec wc et douche extérieures (ouverte d'avril à mi-septembre).

**Services inclus :** fourniture du linge de lit et de toilette (change payant). TV dans toutes les maisons et villas (+ lecteur DVD en villa). Parking découvert (Bastide des Claux), garage ou parking découvert (Hameaux de la Calade) - 1 place/logement. Coffre-fort dans tous les logements. Accès Wi-Fi dans les logements.

**Services avec participation :** Services hôteliers en option (forfait ménage de fin de séjour, lits faits à l'arrivée...). Location de matériel bébé - 2 ans (lit et/ou chaise - selon disponibilités, à réserver dès l'inscription). Laverie. Petit déjeuner. Service boulangerie. Prestations d'accueil (frigo rempli à l'arrivée ou accueil de fête). Bar, Corner boutique Fragonard.

**Loisirs inclus :** sur réservation/selon dispo : spa et remise en forme de 600 m<sup>2</sup> avec bassin aquatique couvert (payant du 04/07 au 29/08/26). Piscine extérieure non chauffée de 600 m<sup>2</sup> avec bassin à remous + patageoire (d'avril à fin septembre selon météo, accessible aussi aux clients des Hameaux de la Calade). Pétanque, 2 courts de tennis, terrain multisport, ping-pong (prêts de matériel selon disponibilité).

**Loisirs avec participation :** sur réservation - selon disponibilités : sauna et hammam dans l'espace spa (à partir de 10 ans et accompagnés). Aquagym, massage. Forfait aquabiking, soins esthétiques et beauté, cures Aquaroma.

### ♥ Pour vos enfants

**Inclus :** du 04/07 au 29/08 : miniclub pour les enfants de 4 à 10 ans inclus (animations, préparation de spectacles, jeux, découvertes, initiations sportives...) et club ados de 11 à 15 ans (du lundi au vendredi) : jeux, animations sportives (inscription sur place selon disponibilités et sous réserve de 2 enfants minimum inscrits).



**Animaux :** + 39 €/animal/semaine (2 max./logement).

**Le prix comprend :** la location (charges incluses) du samedi 17 h au samedi 10 h, le linge de lit et de toilette (change payant), la TV. En court séjour (2 à 6 nuits) uniquement : le ménage final (sauf kitchenette). **Le prix ne comprend pas :** la caution de 400 € en maison et de 800 € en villa (à verser à l'arrivée sur place et restituée en fin de séjour en cas de non-dégradation), la taxe de séjour (à régler sur place selon le tarif en vigueur), le nettoyage cheminée ou barbecue en villa si nécessaire (15 €). En séjour à la semaine uniquement : le ménage final si le logement n'est pas rendu propre (sinon supplément de 55 à 185 € pour le ménage, selon la taille du logement).



### Prix par location

Réf. : 435 090 001	Maisonnette 2/4 pers.	Maisonnette 4 pers. cab.	Maisonnette duplex 4/6 pers.	Maisonnette duplex 6/8 pers.	Maisonnette 8/10 pers. duplex	Villa 6/8 pers. avec piscine	Villa 8/10 pers. avec piscine
<b>par semaine</b>							
04/04-25/04	550	615	675	755	860	1 080	1 145
25/04-02/05	550	615	675	755	855	1 080	1 150
02/05-09/05	550	615	675	755	855	1 080	1 150
09/05-23/05	605	670	735	825	935	1 620	1 702
23/05-06/06	760	850	935	1 040	1 190	1 819	1 922
06/06-13/06	755	845	935	1 050	1 195	1 819	1 932
13/06-20/06	880	985	1 080	1 205	1 379	2 188	2 311
20/06-27/06	1 005	1 130	1 235	1 389	1 584	2 429	2 578
27/06-04/07	1 185	1 338	1 461	1 640	1 876	3 244	3 429
04/07-11/07	1 312	1 486	1 625	1 825	2 091	3 244	3 439
11/07-18/07	1 394	1 579	1 727	1 942	2 224	3 403	3 608
18/07-25/07	1 594	1 804	1 973	2 224	2 547	3 941	4 167
25/07-01/08	1 589	1 789	1 973	2 219	2 532	3 941	4 167
01/08-08/08	1 748	1 968	2 168	2 434	2 778	4 279	4 531
08/08-15/08	1 753	1 978	2 168	2 440	2 793	4 279	4 541
15/08-22/08	1 497	1 691	1 866	2 076	2 388	3 644	3 869
22/08-29/08	1 135	1 276	1 409	1 579	1 804	2 757	2 926
29/08-05/09	820	925	1 010	1 135	1 292	1 973	2 086
05/09-12/09	805	910	1 000	1 115	1 286	2 030	2 147
12/09-19/09	660	735	810	900	1 030	1 635	1 737
19/09-26/09	455	510	555	625	705	1 110	1 175
26/09-10/10	400	445	490	555	625	890	935
10/10-17/10	405	445	490	550	625	890	940

Jour d'arrivée/départ au choix (7 nuits min), sauf du 04/04 au 02/05 et du 04/07 au 29/08 : séjour du samedi au samedi uniquement.





Découverte  
et aventure



Détente  
et sérénité

## SOLLIÈS-TOUCAS - VAR

### Les Cottages varois

Solliès-Toucas, village typiquement provençal, se situe à environ 20 km des plages de Hyères, près de l'île de Porquerolles et de La Londe-les-Maures. À 200 m des commerces et à 20 min des plages en voiture, le domaine Les Cottages varois s'étend sur les flancs d'une colline arborée d'oliviers centenaires et de pins d'Alep (voiture conseillée).

Les cottages sont équipés d'une kitchenette (micro-ondes, lave-vaisselle), climatisation, douche, terrasse de 17 m² environ avec salon de jardin.

Le couchage en hauteur ne convient pas à des enfants de -6ans et +14ans.

**Cottage 4/6 pers. (35 m² environ) :** séjour avec canapé-lit gigogne double, chambre avec lit double, chambre avec 2 lits superposés.

**Services inclus :** TV, parking.

**Services avec participation :** laverie, accès Wi-Fi dans les cottages, kit bébé (lit et/ou chaise - selon disponibilités, à préciser dès la réservation), draps et kit linge (à préciser dès la réservation). Ménage final (sauf coin cuisine). Snack/Bar.

**Loisirs inclus :** piscine extérieure + pataugeoire non chauffée (ouverture de mi-avril à octobre selon météo), ping-pong, pétanque.

**Loisirs avec participation :** sauna (1 séance offerte/logement/semaine), salles de massages (sur demande - interdit aux - 18 ans).

**Pour vos enfants**

**Inclus :** aire de jeux pour les enfants, pataugeoire non chauffée de mi-avril à octobre (selon la météo).



### Prix par location

Réf. : 435 103 001 Cottage 4/6 pers.

par semaine	
04/04-02/05	475
02/05-09/05	475
09/05-16/05	539
16/05-23/05	589
23/05-06/06	625
06/06-13/06	665
13/06-20/06	699
20/06-27/06	805
27/06-04/07	949
04/07-11/07	1059
11/07-18/07	1109
18/07-25/07	1280
25/07-01/08	1290
01/08-08/08	1393
08/08-15/08	1383
15/08-22/08	1169
22/08-29/08	905
29/08-12/09	665
12/09-19/09	535
19/09-10/10	459
10/10-17/10	465

Jour d'arrivée/départ au choix (7 nuits min), sauf du 04/04 au 02/05, du 04/07 au 29/08 et à partir du 17/10 : samedi/samedi uniquement. Possibilité de court séjour : 2 nuits min. Réservable 1 mois avant le départ sous réserve de disponibilités.

**Animaux :** + 7 €/animal/nuit ou 39 €/animal/semaine (à régler dès la réservation), 2 max/logement.

**Le prix comprend :** la location (charges incluses), la TV, le parking. En court séjour uniquement (2 nuits minimum) : le linge de lit et de toilette, le ménage final (sauf kitchenette). **Le prix ne comprend pas :** la caution de 300 €, la taxe de séjour (à régler sur place). Frais de ménage si le cottage n'est pas rendu propre : 60 €. Possibilité de ménage en cours de séjour (voir sur place). En séjour à la semaine uniquement : le linge de lit et de toilette, le ménage de fin de séjour.



## CARNOUX-EN-PROVENCE - BOUCHES-DU-RHÔNE

### Résidence Shangri-La

Entre pinèdes et collines, point de départ de nombreux sentiers pédestres, la résidence se compose de chalets climatisés dotés d'un accès Wi-Fi et prolongés par une terrasse couverte. À 5 km de la plage de Cassis, la résidence Shangri-La a pris ses quartiers au cœur de cette petite station provençale. Proche du centre-ville et de ses commodités, votre location est idéale pour profiter d'un séjour.

Les logements, climatisés, disposent d'une kitchenette fonctionnelle (plaque vitrocéramique, micro-ondes, lave-vaisselle, réfrigérateur...), d'une salle de douches avec wc séparés (pour la plupart) et d'une terrasse couverte.

**Chalet 3 pièces 5/6 pers. (35 m² environ) :** séjour avec 2 couchages. Chambre avec 1 lit double. Chambre avec 2 lits simples ou superposés.

**Chalet 4 pièces 7/8 pers. (48 m² environ) :** séjour avec 2 couchages simples. Chambre avec 1 lit double. Chambre avec 2 lits simples. Cabine avec 2 lits superposés.

**Services inclus :** le parking, le linge de lit, le linge de toilette, le ménage de fin de séjour (ménage d'appoint - hors cuisine), la TV et le Wi-Fi dans les hébergements.

**Services avec participation :** location linge de toilette en supplément (10 €/change), le matériel bébé, la laverie.

**Loisirs inclus :** piscine extérieure (ouverte de mi-avril à fin septembre selon météo), terrain de sports (basket), skate park, tennis. Animations pour tous en journée.



### COUP DE POUCE

**20 % de réduction :** pour tout séjour de 2 semaines consécutives entre le 04/04 et le 31/07/26 (fin de séjour) et entre le 29/08 et le 17/10/26.



### Prix par location

Réf. : 407 085 001 Chalet 3 pièces 5/6 pers. Chalet 4 pièces 7/8 pers.

par semaine		
04/04-02/05	659	759
02/05-09/05	509	559
09/05-16/05	579	639
16/05-30/05	519	609
30/05-06/06	579	639
06/06-20/06	829	919
20/06-27/06	939	1089
27/06-04/07	979	1119
04/07-11/07	1509	1709
11/07-18/07	1559	1779
18/07-25/07	1789	2059
25/07-01/08	1869	2089
01/08-08/08	2109	2369
08/08-15/08	1899	2139
15/08-22/08	1549	1789
22/08-29/08	1339	1529
29/08-05/09	739	809
05/09-12/09	649	749
12/09-19/09	539	609
19/09-03/10	459	509
03/10-17/10	439	479

Possibilité de courts séjours à partir de 4 nuits. Tarifs au prorata de la semaine. Nous consulter.



**Animaux :** 80 €/animal/séjour (7 nuits et +) ; 16 €/nuit (moins de 7 nuits).

**Le prix comprend :** la location (charges incluses) du 1<sup>er</sup> jour 17 h au dernier jour 10 h, le parking, le ménage de fin de séjour (ménage d'appoint - hors cuisine), la TV, le linge de lit et le linge de toilette, le **prix ne comprend pas :** la caution à régler sur place à l'arrivée (300 € préautorisation par carte bancaire), la taxe de séjour (+ 18 ans) : 0,72 €/jour/personne, l'écoparticipation (+ 18 ans) : 0,20 €/jour/personne.







## MARSEILLAN PLAGE - HÉRAULT

## Résidence La Grenadine\*\*\*

Imprégnez-vous de l'histoire du village en flânant dans ses vieilles rues, à la découverte de ses porches, la statue de la République, la place couverte ou l'église Saint-Jean-Baptiste. La résidence La Grenadine, à 50 m de la plage (accès direct) et 1 km du port, se compose de 85 maisonnettes accolées inspirées des maisons de pêcheurs bordant l'étang de Thau.

Toutes les maisonnettes sont équipées d'une kitchenette (avec micro-ondes + plaques vitrocéramiques + lave-vaisselle). Sanitaires complets (douche). Climatisation. Terrasse couverte avec un salon de jardin.

**Maisonnette 4 pers. (34 m<sup>2</sup>)** : séjour avec canapé-lit double, chambre avec lit double. Douche.

**Maisonnette cabine 4/6 pers. (38 m<sup>2</sup>)** : séjour avec canapé-lit double. Chambre avec lit double. Cabine séparée par un rideau avec lits superposés. Douche.

**Maisonnette duplex 4/6 pers. (43 m<sup>2</sup>)** : rdc : séjour avec canapé-lit double. À l'étage : chambre avec lit double, chambre avec lits simples.

**Services inclus** : parking découvert, TV.

**Services avec participation** : laverie, linge de lit et de toilette, matériel bébé : lit et/ou chaise haute (selon disponibilités à préciser à la réservation), Wi-Fi dans les hébergements. Possibilité de ménage en cours de séjour. Bar, salle de petit déjeuner. Services hôteliers.

**Loisirs inclus** : piscine et pataugeoire chauffées (sauf juillet et août) ouvertes d'avril à octobre selon météo. Espace fitness, table de ping-pong, terrain de pétanque.

**Loisirs avec participation** : espace bien-être, sauna, hammam, salle de massage.

♥ Pour vos enfants

**Inclus** : aire de jeux pour enfants.



## Prix par location

Réf. : 435 099 001

	Maisonnette 4 pers.	Maisonnette 4/6 pers. cab.	Maisonnette duplex 4/6 pers.
<b>par semaine</b>			
04/04-02/05	475	535	596
02/05-09/05	475	535	596
09/05-23/05	635	719	813
23/05-06/06	729	815	912
06/06-13/06	739	825	926
13/06-27/06	885	975	1107
27/06-04/07	1189	1338	1504
04/07-11/07	1266	1413	1589
11/07-18/07	1256	1399	1589
18/07-25/07	1413	1588	1794
25/07-01/08	1413	1584	1794
01/08-08/08	1532	1711	1937
08/08-15/08	1532	1717	1937
15/08-22/08	1311	1461	1646
22/08-29/08	1035	1159	1304
29/08-05/09	755	835	942
05/09-12/09	765	855	967
12/09-19/09	599	665	747
19/09-26/09	435	485	551
26/09-10/10	429	479	541
10/10-17/10	429	475	530

Jour d'arrivée/départ au choix (7 nuits min), sauf du 04/04 au 02/05 et du 04/07 au 29/08/26 : séjour du samedi au samedi uniquement.

🐾 **Animaux** : 7 €/nuit ou 39 €/semaine (2 max)/logement).

**Le prix comprend** : la location (charges incluses), la TV, le parking. En court séjour (2 à 6 nuits) uniquement : le linge de lit et de toilette, le ménage final (sauf kitchenette). **Le prix ne comprend pas** : la caution de 300 €, la taxe de séjour (à régler sur place selon le tarif en vigueur). En séjour à la semaine uniquement : le linge de lit et de toilette, le ménage final si le logement n'est pas rendu propre (à défaut, supplément de 50 à 75 € pour le ménage, selon la taille de l'appartement).

## CAP-D'AGDE - HÉRAULT

## Résidence Saint-Loup\*\*\*

Au cœur d'un domaine de 4 ha parsemé de pins, à 5 min du port et de la plage, vous résiderez dans des appartements avec balcon ou terrasse répartis dans des maisonnettes. Le domaine Saint-Loup, avec sa vaste piscine et ses infrastructures, garantit aux petits et aux grands de véritables moments de plaisir et de détente pour les vacances.

Les logements disposent d'une kitchenette fonctionnelle (plaque vitrocéramique, four, micro-ondes, lave-vaisselle ; plaque vitrocéramique et micro-ondes pour les studios). Salle de douches avec wc. Coffre-fort, TV. Balcon ou terrasse.

**Studio 2 pers. (18 m<sup>2</sup> environ)** : séjour avec canapé convertible (140 x 190).

**2 pièces 4 pers. (39 m<sup>2</sup> environ)** : séjour avec canapé gigogne 2 lits (80 x 190).

Chambre avec 2 lits simples (80 x 190).

**3 pièces 6 pers. (46 m<sup>2</sup> environ)\*** : séjour avec canapé gigogne 2 lits (80 x 190).

Deux chambres avec chacune 2 lits simples (80 x 190).

\* Accessible aux personnes à mobilité réduite.

Il n'est pas possible de mettre un lit bébé dans les studios 2 personnes.

**Services inclus** : parking privatif fermé (1 emplacement/logement). Wi-Fi, ménage fin de séjour inclus (ménage d'appoint - hors cuisine), TV (location 7 nuits).

**Services avec participation** : laverie. Location de linge de lit et de toilette, de kit bébé (lit, chaise haute et baignoire) et de TV. Restaurant et bar (possibilité de formule repas, nous consulter).

**Loisirs inclus** : piscine extérieure de 360 m<sup>2</sup> chauffée avec terrasse et parasols.

♥ Pour vos enfants

**Inclus** : aire de jeux pour les enfants. Clubs enfants - animations enfants de 4 à 11 ans.



## COUP DE POUCE

**20 % de réduction** : pour tout séjour de 2 semaines consécutives entre le 04/04 et le 31/07 (fin de séjour) et du 29/08 au 17/10/2026.



## Prix par location

Réf. : 407 049 001

	Studio 2 pers.	2 pièces 2/4 pers.	3 pièces 6 pers.
<b>par semaine</b>			
04/04-02/05	389	539	659
02/05-09/05	359	489	599
09/05-16/05	409	559	679
16/05-30/05	349	489	599
30/05-06/06	429	619	749
06/06-13/06	539	789	889
13/06-27/06	599	829	979
27/06-04/07	629	869	1029
04/07-11/07	749	1159	1499
11/07-18/07	859	1299	1669
18/07-01/08	899	1369	1769
01/08-08/08	1009	1529	1939
08/08-15/08	999	1459	1849
15/08-22/08	819	1269	1649
22/08-29/08	689	1049	1389
29/08-05/09	569	739	909
05/09-12/09	389	509	619
12/09-19/09	349	479	599
19/09-26/09	319	439	509
26/09-17/10	309	429	499

Possibilité de courts séjours à partir de 4 nuits. Tarifs au prorata du séjour semaine. Nous consulter.

**Le prix comprend** : la location du 1<sup>er</sup> jour 17 h au dernier jour 10 h, les animations adultes et enfants selon les dates indiquées, le parking, la TV, le ménage de fin de séjour (ménage d'appoint - hors cuisine). **Le prix ne comprend pas** : la caution de 300 € (à verser à l'arrivée et restituée au départ après état des lieux), la taxe de séjour (à régler sur place) : 2,30 €/jour/pers., le linge de lit et de toilette, les activités mentionnées avec participation, l'écoparticipation (0,20 €/adulte/jour).





Décontracte  
et aventure



## PALAVAS-LES-FLOTS - HÉRAULT

### Résidences Le Scarlett et Les Soleillades

À seulement 10 km de Montpellier, cette station balnéaire du Languedoc séduit par ses 7 km de plage de sable et son large choix de loisirs et spectacles. Ce petit port de pêche est aussi idéal pour les promenades. La résidence de vacances se situe à 300 m de la plage et à 800 m du centre et des commerces (voiture conseillée).

Tous les logements sont équipés d'une kitchenette avec frigo et micro-ondes, grille-pain, bouilloire, climatisation, jardinet avec salon de jardin.

**Maisonnette 6 pers. (30 à 35 m²) :** séjour avec canapé-lit double, chambre avec 2 couchages (lit double). Mezzanine avec lits simples. Douche, climatisation.

**Services inclus :** parking extérieur (selon disponibilités). Prêt d'aspirateur, fer et table à repasser, sèche-cheveux, ventilateur (selon disponibilités). TV.

**Services avec participation :** location de lit et/ou chaise bébé (- 2 ans selon disponibilités, à préciser à la réservation), de kit linge de lit et de toilette (selon disponibilités, à préciser à la réservation). Accès Wi-Fi à la réception.

**Loisirs inclus :** piscine extérieure non chauffée (ouverte de fin juin à début septembre selon météo - piscine uniquement accessible de 9 h 30 à 13 h et de 15 h à 20 h (sous réserve de modification).



#### Prix par location

Réf. : 435 057 001 2 pièces 6 pers.

par semaine	
04/04-02/05	499
02/05-09/05	499
09/05-16/05	619
16/05-23/05	649
23/05-06/06	685
06/06-13/06	689
13/06-20/06	779
20/06-27/06	879
27/06-04/07	999
04/07-11/07	1119
11/07-18/07	1195
18/07-01/08	1358
01/08-15/08	1481
15/08-22/08	1270
22/08-29/08	959
29/08-05/09	729
05/09-12/09	749
12/09-19/09	619
19/09-26/09	465
26/09-17/10	389

Jour d'arrivée/départ au choix (7 nuits min), sauf du 04/04 au 02/05, du 04/07 au 29/08 et à partir du 17/10 : séjour du samedi au samedi uniquement.

Possibilité de court séjour : 2 nuits min. Réservez 1 mois avant le départ sous réserve de disponibilités.

**Animaux :** + 39 €/animal/semaine (2 max./logement, à régler dès la réservation).

**Le prix comprend :** la location du 1<sup>er</sup> jour 17 h au dernier jour 10 h. En court séjour (2 à 6 nuits) uniquement : le linge de lit et de toilette, le ménage final (sauf kitchenette). **Le prix ne comprend pas :** la caution de 300 € à verser à l'arrivée et restituée au départ après état des lieux, la taxe de séjour. En séjour à la semaine uniquement : le linge de lit et de toilette, le ménage final, les charges, le ménage final si le logement n'est pas rendu propre (sinon supplément 55 € pour le ménage).



Détente  
et sérénité



## CAP-D'AGDE - HÉRAULT

### Résidence Nakâra

Idéalement située à 150 m de la plage de Rochelongue, la résidence Nakâra bénéficie d'un emplacement privilégié au cœur du Cap-d'Agde. Alliant design contemporain et respect de l'environnement, elle propose des appartements et villas jumelées climatisés, confortablement équipés pour des vacances sous le signe du bien-être et de la détente.

Tous les hébergements disposent d'une cuisine équipée (frigo, plaque de cuisson, micro-ondes, cafetière), d'une salle de bains et d'un petit balcon ou terrasse.

**2 pièces 4 pers. (29 à 32 m²) :** séjour avec canapé convertible (140 x 190) ou 2 lits gigognes (90 x 190), chambre avec un lit double (160 x 200).

**Appartement 2 pièces cabine 6 pers. (38 m² environ) :** séjour avec 2 lits gigognes (90 x 190), chambre avec un lit double (160 x 200), cabine fermée avec 2 lits superposés.

**Services inclus :** le linge de lit et de toilette, le ménage d'appoint de fin de séjour (sauf cuisine et vaisselle), l'accès Wi-Fi, la TV, le parking.

**Services avec participation :** laverie.

**Loisirs inclus :** piscine extérieure.

**Loisirs avec participation :** sauna/hammam (10 €/personne/séance ou 45 € les 5 séances).



#### Prix par location

Réf. : 407 091 001 2 pièces 2/4 pers. 2 pièces cab. 6 pers.

par semaine		
04/04-02/05	539	609
02/05-09/05	479	539
09/05-16/05	549	609
16/05-30/05	489	529
30/05-06/06	599	689
06/06-13/06	769	849
13/06-20/06	799	869
20/06-27/06	879	969
27/06-04/07	899	1139
04/07-11/07	1189	1509
11/07-18/07	1319	1689
18/07-25/07	1349	1719
25/07-01/08	1449	1799
01/08-08/08	1589	1959
08/08-15/08	1599	1959
15/08-22/08	1379	1749
22/08-29/08	1099	1379
29/08-05/09	809	879
05/09-12/09	579	639
12/09-19/09	489	529
19/09-17/10	429	469

Courts séjours possibles à partir de 4 nuits, tarifs au prorata de la semaine, nous consulter.



**Animaux :** 16 €/nuit/animal (- de 7 nuits) ; 80 €/animal/sejour (7 nuits ou +).

**Le prix comprend :** la location du jour d'arrivée au jour de départ, le linge de lit et de toilette, le ménage d'appoint de fin de séjour, Wi-Fi, le parking. **Le prix ne comprend pas :** la caution de 500 € (à régler sur place), la taxe de séjour (3,60 €/adulte/jour), l'éco-recyclage (à régler sur place) : 0,20 €/adulte/jour.





## VENDRES-PLAGE - HÉRAULT

### Résidence Le Grand Bleu

Située à 800 m des plages, la résidence Le Grand Bleu vous accueille pour passer un séjour balnéaire agréable en famille. Vous trouverez les premiers commerces à seulement 300 m de l'établissement où vous pourrez effectuer vos petites emplettes de vacances. La résidence de vacances se compose de maisonnettes mitoyennes.

Tous les logements disposent d'une kitchenette équipée (réfrigérateur, 2 plaques électriques, micro-ondes, cafetière électrique). Salle de douches et wc séparés. Terrasse ou jardinet arboré non clôturé.

**Maisonnette 5 pers. (env. 32 m<sup>2</sup>) :** séjour avec canapé. Mezzanine avec 2 lits simples. Chambre avec 1 lit double.

**Maisonnette 6 pers. (33 m<sup>2</sup> environ) :** séjour avec 1 lit gigogne.

À l'étage : chambre avec 1 lit double et cabine ouverte avec 2 lits superposés (pas de possibilité de mettre de lit bébé).

**Services inclus :** TV, parking, fourniture du linge de lit, ménage de fin de séjour (ménage d'appoint - hors cuisine).

**Services avec participation :** matériel bébé (lit, chaise haute et baignoire) et linge de toilette, laverie, Wi-Fi.

**Loisirs inclus :** piscine extérieure 60 m<sup>2</sup> non chauffée et non surveillée (ouverte d'avril à septembre - selon météo).



### COUP DE POUCE

**20 % de réduction :** pour tout séjour de 2 semaines consécutives du 04/04 au 07/08/26 (fin de séjour) puis du 29/08 au 17/10/26.



### Prix par location

Réf. : 407 033 001	Maisonnette 5 pers.	Maisonnette 6 pers.
<b>par semaine</b>		
04/04-02/05	439	479
02/05-30/05	399	429
30/05-06/06	499	529
06/06-13/06	599	649
13/06-27/06	689	749
27/06-04/07	699	799
04/07-11/07	1 149	1 249
11/07-18/07	1 249	1 339
18/07-25/07	1 389	1 569
25/07-01/08	1 389	1 529
01/08-08/08	1 489	1 689
08/08-15/08	1 359	1 389
15/08-22/08	1 269	1 359
22/08-29/08	1 099	1 189
29/08-05/09	699	759
05/09-12/09	469	499
12/09-19/09	389	419
19/09-17/10	349	389

Séjour du samedi au samedi.  
Possibilité de courts séjours à partir de 4 nuits. Tarifs au prorata du prix semaine. Nous consulter.

 **Animaux :** 80 €/animal/séjour (+ de 7 nuits), 16 €/nuît (- de 7 nuits) à préciser à la réservation.

**Le prix comprend :** la location (charges incluses) du samedi 17 h au samedi 10 h, le linge de lit, le ménage de fin de séjour (ménage d'appoint - hors cuisine). **Le prix ne comprend pas :** la caution de 300 € (versement/appartement à verser à l'arrivée), la taxe de séjour (+ 18 ans) : 3,5 €/personne/nuît, l'écoparticipation (à régler à l'arrivée) : 0,20 €/jour/personne (+ 18 ans), le linge de toilette.





Dé détente  
et sérénité



## TORREILLES - PYRÉNÉES-ORIENTALES

### Résidence Le Mas de Torrelles\*\*\*\*

Entre Le Barcarès (6 km) et Canet (11 km), Torrelles, village catalan riche en traditions et art, est un point de départ idéal pour des excursions, la route des vins ou les châteaux cathares. Avec sa plage de sable de 4 km, c'est aussi une station familiale. La résidence, à 1 km de la plage et 4 km du centre, se compose de 84 maisons mitoyennes au charme méditerranéen.

Toutes les maisons disposent d'une cuisine (lave-vaisselle, micro-ondes, plaques vitrocéramiques ; lave-linge en maisonnettes 6/8 personnes). Salle d'eau, wc. Coffre-fort, climatisation. Terrasse et jardin avec salon de jardin.

**Maisonnette duplex 4 pers. (53 m<sup>2</sup> environ) :** séjour avec canapé-lit gigogne, douche. À l'étage : chambre avec lits simples, salle de bains.

**Maisonnette 4/6 pers. (53 m<sup>2</sup>) :** séjour avec canapé-lit gigogne 2 pers., douche. À l'étage, chambre avec 2 lits 1 pers., mezzanine avec lits simples, salle de bains.

**Maisonnette duplex 6 adultes + 2 enfants (12ans max) (72 m<sup>2</sup>) :** séjour avec canapé-lit gigogne 2 pers., banquette-lit enfant, chambre avec lit 2 pers., douche. À l'étage : chambre avec 2 lits simples + fauteuil-lit enfant séparé par un rideau, salle de bains. Enfants de 12 ans maximum. Aménagement pour les pers. à mobilité réduite : 7 x M68X (en demande à la réservation, sous réserve de disponibilités).

**Services inclus :** linge de lit et linge de toilette (change payant), parking (selon disponibilités), TV, lave-vaisselle, espace fitness, ping-pong, pétanque

**Services avec participation :** Laverie, matériel bébé (lit ou chaise bébé selon disponibilités), Wi-Fi dans les hébergements. Possibilité de ménage en cours de séjour sauf coin cuisine. Service boulangerie, salle de petit déjeuner, location de parasol et de plancha, service hôtelier. En juillet/août snack.

**Loisirs inclus :** piscine extérieure chauffée (sauf en juillet/août) de 150 m<sup>2</sup> et pataugeoire (à partir d'avril à octobre selon météo), espace fitness, aire de jeux pour enfants, ping-pong, pétanque.

**Loisirs avec participation :** espace sauna/hammam, massages et soins en cabine.

#### ✓ Pour vos enfants

**Inclus :** aire de jeux pour enfants. Juillet/août : 1 animateur s'occupe des enfants de 6 à 12 ans (du lundi au vendredi matin ou après-midi), pataugeoire ouverte d'avril à octobre selon météo.



#### Prix par location

Réf. : 435 094 001

	Maisonnette duplex 4 pers.	Maisonnette duplex 4/6 pers.	Maisonnette duplex 6/8 pers.
<b>par semaine</b>			
04/04-25/04	529	639	779
25/04-02/05	529	629	775
02/05-09/05	529	629	775
09/05-23/05	625	755	919
23/05-06/06	685	819	999
06/06-13/06	685	809	989
13/06-20/06	799	959	1169
20/06-27/06	919	1099	1358
27/06-04/07	1099	1317	1629
04/07-11/07	1249	1491	1840
11/07-18/07	1317	1577	1953
18/07-25/07	1491	1778	2192
25/07-01/08	1491	1782	2199
01/08-08/08	1635	1957	2414
08/08-15/08	1635	1953	2414
15/08-22/08	1409	1680	2080
22/08-29/08	1075	1280	1577
29/08-05/09	759	899	1109
05/09-12/09	769	919	1119
12/09-19/09	605	719	889
19/09-26/09	455	535	659
26/09-17/10	475	559	689

Jour d'arrivée/départ au choix (7 nuits min), sauf du 04/04 au 02/05, du 04/07 au 29/08 et à partir du 17/10 : séjour du samedi au samedi uniquement.

Possibilité de court séjour : 2 nuits min. Réservable 1 mois avant le départ sous réserve de disponibilités.

**Animalx :** 7 €/jour ; 39 €/animal/semaine (2 max./logement, à régler dès la réservation).

**Le prix comprend :** la location (charges incluses) du 1<sup>er</sup> jour 17 h au dernier jour 10 h, le linge de lit et de toilette (change payant), le parking, la TV. En court séjour (2 à 6 nuits) uniquement : le ménage final (sauf kitchenette). **Le prix ne comprend pas :** la caution de 400 €, la taxe de séjour (à régler sur place). En séjour à la semaine uniquement : le ménage final si le logement n'est pas rendu propre (à défaut, supplément de 55 à 80 € pour le ménage, selon la taille de l'appartement).



Dé détente  
et sérénité



## PORT-BARCARÈS - PYRÉNÉES-ORIENTALES

### Résidence Le Grand Bleu\*\*\*

Grâce à son cadre naturel exceptionnel, Port-Barcarès séduit par ses pinèdes, ses plans d'eau et son étang classé Natura 2000, propice aux activités nautiques. La résidence de vacances, située à 100 m de la plage (sans route à traverser), offre un accès facile aux commerces (à 250 m) et au célèbre paquebot des sables "Le Lydia".

Les logements disposent tous d'une kitchenette équipée (avec 2 plaques vitrocéramiques, micro-ondes/grill, cafetière, bouilloire et grille-pain). Salle de bains avec wc (le plus souvent séparés). Terrasse, balcon ou loggia équipés de salon de jardin. Chaque logement dispose d'un ventilateur.

**Studio cabine 2/4 pers. (20 à 25 m<sup>2</sup>) :** séjour avec canapé-lit double, coin cabine fermé avec banquette-lit gigogne 2 couchages simples.

**2 pièces cabine 5 pers. (30 m<sup>2</sup> environ) :** séjour avec canapé-lit double, chambre le plus souvent avec des lits simples, coin cabine avec 1 banquette-lit simple.

Logement PMR sur demande et confirmation impérative de la résidence.

**Services inclus :** accès Wi-Fi à la réception aux horaires d'ouverture de celle-ci, limité à 30 min/jour/adulte, TV.

**Services avec participation :** matériel bébé (lit, chaise, baignoire - à préréserver et selon disponibilités). Linge de lit et de toilette. Ménage de fin de séjour (hors kitchenette). Accès Wi-Fi dans les logements. Laverie. Possibilité de petit déjeuner (en pré réservation). Parking extérieur. Ménage de fin de séjour : le logement doit être rendu avec la kitchenette propre (vaisselle lavée et rangée).

**Loisirs inclus :** piscine extérieure (ouverte du 04/04 au 26/09/2026 selon météo) et solarium équipé de chaises longues. Minigolf. Terrain de pétanque.



#### COUP DE POUCE

**20 % de réduction :** pour tout séjour entre le 02/05 et le 26/09/26 réservé avant le 31/03/26. Offre cumulable avec la promotion spéciale pour 2 semaines, valable pour les séjours d'une semaine minimum.

**10 % de réduction :** pour tout séjour de 2 semaines consécutives réservé avant le 31/03/2026.

**20 % de réduction :** pour tout séjour de 3 semaines consécutives réservé avant le 31/03/2026.



#### Prix par location

Réf. : 492 013 001

	Studio cab. 4 pers.	2 pièces cab. 5 pers.
<b>par semaine</b>		
04/04-06/06	249	306
06/06-20/06	284	355
20/06-04/07	355	469
04/07-11/07	532	695
11/07-25/07	759	1036
25/07-01/08	851	1156
01/08-08/08	944	1255
08/08-15/08	993	1312
15/08-22/08	944	1255
22/08-29/08	532	695
29/08-05/09	284	355
05/09-19/09	249	306

Séjours du samedi au samedi.

Avant le 04/07 et à partir du 29/08, arrivées possibles tous les jours sauf le dimanche (RV à prendre à J-3 avec l'accueil pour remise des clés). Séjour minimum de 5 nuits (facturation au prorata).

**Animalx :** + 49 €/semaine (1 seul animal par logement).

**Le prix comprend :** la location (charges incluses) du 1<sup>er</sup> jour 15 h au dernier jour avant 10 h, la TV, l'accès Wi-Fi à la réception (30 min/jour/personne), le parking public à proximité, l'accès à la piscine (ouverte du 04/04 au 26/09/2026 selon météo). **Le prix ne comprend pas :** la caution de 250 € (à verser à l'arrivée et restituée le jour du départ ou par courrier après état des lieux), la taxe de séjour, le linge de lit et de toilette.







Fun et partage



## SAINT-CYPRIEN-PLAGE - PYRÉNÉES-ORIENTALES

## Résidence Les Jardins de Neptune\*\*\*

À 20 km de Perpignan, Saint-Cyprien-Plage est une station balnéaire catalane au cadre préservé, bordée par la Méditerranée et proche de l'Espagne. Avec ses 6 km de plage de sable fin, sa culture et sa gastronomie locales, elle séduit petits et grands. La résidence piétonne et clôturée, à 350 m de la plage et du port et proche des commerces, comprend 150 maisonnettes mitoyennes et 23 appartements.

Tous les logements disposent d'une kitchenette équipée (micro-ondes, lave-vaisselle), salle de bains ou de douches avec wc (parfois séparés), coffre-fort. Balcon ou terrasse avec salon de jardin en appartement, patio avec salon de jardin en maisonnette.

**2 pièces 2 pers. climatisé (24 m²) :** séjour, chambre avec lits simples. Salle de bains, balcon ou terrasse avec salon de jardin.

**Maisonnette duplex 4/6 pers. (39 m² environ) :** séjour avec canapé-lit gigogne double, chambre avec lit double. Salle de bain. À l'étage, chambre avec lits simples. Patio avec salon de jardin.

**Maisonnette 4 pers. climatisée (33 m² environ) :** séjour, chambre avec lits simples, chambre avec lits superposés. En duplex. Salle de bains, patio avec salon de jardin.

**Maisonnette duplex 4/6 pers. climatisée (39 m² environ) :** séjour avec canapé-lit gigogne double, chambre avec lit double, salle de bain. À l'étage, chambre avec lits simples. Patio avec salon de jardin.

**Services inclus :** parking extérieur à la résidence selon disponibilités, TV.

**Services avec participation :** laverie, linge de lit, linge de toilette, matériel bébé selon disponibilités à préciser à la réservation, Wi-Fi dans la plupart des hébergements. Possibilité de ménage en cours de séjour. Services hôteliers.

**Loisirs inclus :** piscine extérieure non chauffée ouverte de mi-juin à mi-septembre selon météo. Ping-pong, pétanque.

**Loisirs avec participation :** snack-bar (juillet et août).

### ♥ Pour vos enfants

**Inclus :** aire de jeux pour enfants, pataugeoire non chauffée. En juillet/août, un animateur s'occupe des enfants de 6 à 12 ans du lundi au vendredi matin ou après-midi



## Prix par location

Réf. : 435 095 001

	2 pièces 2 pers. avec climatisation	Maisonnette duplex 4/6 pers.	Maisonnette 4 pers. climatisée	Maisonnette duplex 4/6 pers. climatisée
<b>par semaine</b>				
04/04-02/05	379	439	459	495
02/05-09/05	379	439	459	495
09/05-16/05	479	559	585	635
16/05-23/05	659	779	805	869
23/05-13/06	505	595	615	669
13/06-20/06	585	685	709	769
20/06-27/06	669	785	815	879
27/06-04/07	845	999	1 039	1 119
04/07-11/07	949	1 109	1 159	1 260
11/07-18/07	999	1 169	1 219	1 327
18/07-25/07	1 085	1 286	1 331	1 450
25/07-01/08	1 085	1 280	1 338	1 444
01/08-08/08	1 199	1 420	1 485	1 604
08/08-15/08	1 199	1 424	1 481	1 608
15/08-22/08	1 009	1 189	1 239	1 342
22/08-29/08	779	1 025	949	909
29/08-05/09	549	655	675	725
05/09-12/09	559	659	685	749
12/09-19/09	469	609	565	539
19/09-26/09	359	465	435	425
26/09-10/10	349	415	425	459
10/10-17/10	369	415	445	479

Jour d'arrivée/départ au choix (7 nuits min), sauf du 04/04 au 02/05, du 04/07 au 29/08 et à partir du 17/10 : séjour du samedi au samedi uniquement.

Possibilité de court séjour : 2 nuits min. Réserveable 1 mois avant le départ sous réserve de disponibilités.

**Animaux :** + 39 €/animal/semaine (2 max./logement, à régler dès la réservation).

**Le prix comprend :** la location (charges incluses) du 1<sup>er</sup> jour 17 h au dernier jour 10 h, le parking, la TV. En court séjour (2 à 6 nuits) uniquement : le linge de lit et de toilette, le ménage final (sauf kitchenette). **Le prix ne comprend pas :** la caution de 300 €, la taxe de séjour à régler sur place. En séjour à la semaine uniquement : le linge de lit et de toilette, le ménage final si le logement n'est pas rendu propre (à défaut, supplément de 50 à 75 € pour le ménage, selon la taille de l'appartement).



Détente et aventure



## SAINTE-MARIE-PLAGE - PYRÉNÉES-ORIENTALES

## Les résidences et maisonnettes

La commune se compose de deux parties : le village de Sainte-Marie, à 15 km à l'est de Perpignan et 3 km au nord de Canet-en-Roussillon, cœur historique autour de l'église, et Sainte-Marie-Plage, à 2 km du village le long du littoral méditerranéen. Les maisonnettes accolées, de bon standing, se situent entre 100 et 400 m des commerces et de la plage (accès direct et sans traverser de route).

Tous les logements disposent d'une kitchenette (avec frigo, minifour ou micro-ondes, 2 à 4 plaques électriques, cafetière, lave-linge ou lave-vaisselle dans la plupart des logements), salle d'eau (douche), wc séparés ou non. Terrasse ou loggia avec salon de jardin.

**Appartements 2/4 pers. (25 m² environ) :** séjour avec 2 couchages, chambre avec 2 couchages (parfois lits superposés).

**2 pièces 6 pers. cabine (25/35 m² environ) :** séjour avec 2 couchages, chambre avec 2 couchages + cabine lits superposés.

**Maisonnette 2 pièces 4 pers. (40 à 45 m² environ) :** séjour, chambre avec couchage 2 pers. (parfois à l'étage) et mezzanine avec couchage double.

**Maisonnette 6 pers. (45 à 55 m²) :** séjour avec 2 couchages, mezzanine et chambre ou 2 chambres avec chacune 2 couchages (parfois lits superposés et/ou à l'étage).

**Services inclus :** parking extérieur (selon disponibilités). TV dans tous les logements. Prêt de baignoire pour bébé (selon disponibilités), prêt de sèche-cheveux, aspirateur, fer à repasser, table à repasser (selon disponibilité).

**Services avec participation :** Location draps et linge de toilette, lit ou chaise bébé\* 5 €/jour, 15 €/séjour ; kit bébé\* (lit + chaise) 7 €/jour, 25 €/séjour (\* selon disponibilités, à préciser dès la réservation).

**Loisirs inclus :** pour les maisonnettes : piscine extérieure non chauffée (ouverte de mi-juin à mi-septembre selon météo - horaires donnés à titre indicatif, se renseigner sur place auprès de la réception).



## Prix par location

Réf. : 435 059 001

	2 pièces 2/4 pers.	2 pièces cab. 6 pers.	Maisonnette 2/4 pers.	Maisonnette 6 pers.
<b>par semaine</b>				
04/04-02/05	295	335	425	445
02/05-09/05	289	325	415	429
09/05-16/05	369	415	535	555
16/05-23/05	369	409	555	569
23/05-06/06	435	495	669	689
06/06-13/06	435	499	659	675
13/06-20/06	545	615	809	829
20/06-27/06	689	759	1 025	1 060
27/06-04/07	769	849	1 152	1 199
04/07-18/07	855	945	1 270	1 315
18/07-25/07	1 029	1 162	1 570	1 627
25/07-01/08	1 101	1 223	1 672	1 733
01/08-08/08	1 172	1 311	1 780	1 851
08/08-15/08	1 172	1 325	1 794	1 855
15/08-22/08	969	1 086	1 464	1 525
22/08-29/08	645	719	979	1 015
29/08-05/09	519	599	789	819
05/09-12/09	645	719	965	989
12/09-19/09	435	489	645	665
19/09-26/09	305	355	449	469
26/09-10/10	305	355	415	429
10/10-17/10	335	369	489	509

Jour d'arrivée et de départ au choix (7 nuits min), sauf du 04/04 au 02/05 et du 04/07 au 29/08 et du 17/10 au 31/10 : uniquement du samedi au samedi. Les séjours de plus de 7 nuits se calculent au prorata du prix semaine.

**Animaux :** + 39 €/animal/semaine (2 max./logement, à régler dès la réservation).

**Le prix comprend :** la location du samedi 17 h au samedi 10 h, les charges, la TV. **Le prix ne comprend pas :** la taxe de séjour, la caution de 300 € (à verser lors de votre arrivée et restituée après état des lieux), le linge de lit et de toilette, le ménage final si le logement n'est pas rendu propre (sinon de 45 à 55 € pour le ménage, selon la taille de l'appartement).





## MIMIZAN - LANDES

### Bleu Canopée

À Mimizan Plage, station balnéaire des Landes au cadre naturel exceptionnel, profitez de plages de sable et d'une ambiance conviviale. La résidence Bleu Canopée, à seulement 650 m de la plage, vous plonge au cœur d'activités : baignade, sports nautiques, balades à vélo et marchés locaux. Idéale pour des vacances inoubliables en famille ou entre amis, alliant confort, détente et découvertes.

Tous les hébergements disposent d'une kitchenette équipée (frigo, plaque de cuisson, lave-vaisselle, micro-ondes, cafetière à capsules, bouilloire, grille-pain), salle d'eau avec douche ou baignoire, wc, balcon ou terrasse.

**2 pièces cabine 6 pers. (38 m<sup>2</sup> environ) :** séjour avec canapé convertible pour 2 pers., chambre avec 1 lit double (160 x 200), cabine avec 2 lits superposés.  
**3 pièces 6 pers. (44 m<sup>2</sup> environ) :** séjour avec canapé convertible 2 pers., chambre avec 1 lit double (160 x 200), chambre avec 2 lits simples (zippables).

**Services inclus :** le linge de lit et de toilette, le ménage d'appoint\* de fin de séjour (sauf coin cuisine et vaisselle), la TV, l'accès Wi-Fi, le parking (1 place par logement), bagagerie, kit entretien.

**Services avec participation :** laverie.

**Loisirs inclus :** piscine extérieure (ouverte de mai à septembre), salle de fitness.

**Loisirs avec participation :** espace détente et sauna : 10 €/personne/séance ; 45 € (forfait 5 accès).

♥ **Pour vos enfants**

**Inclus :** pataugeoire.



### COUP DE POUCE

**20 % de réduction :** pour tout séjour de 2 semaines consécutives effectué avant le 31/07/26 et à partir du 29/08/26.

### Prix par location

Réf. : 407 106 001

	2 pièces cab. 6 pers.	3 pièces 6 pers.
<b>par semaine</b>		
04/04-02/05	489	519
02/05-09/05	429	549
09/05-16/05	529	609
16/05-30/05	439	499
30/05-06/06	569	629
06/06-13/06	579	629
13/06-20/06	569	629
20/06-27/06	799	909
27/06-04/07	1009	1089
04/07-11/07	1429	1739
11/07-18/07	1479	1799
18/07-25/07	1779	1889
25/07-01/08	1879	2189
01/08-08/08	1909	2209
08/08-15/08	1939	2239
15/08-22/08	1819	2129
22/08-29/08	1429	1739
29/08-05/09	689	739
05/09-19/09	499	549
19/09-26/09	459	529
26/09-17/10	429	489

Courts séjours à partir de 4 nuits à certaines périodes, tarifs au prorata de la semaine. Nous consulter.



**Animaux :** 80 €/animal/séjour ; 16 €/nuît.

**Le prix comprend :** la location du jour d'arrivée à 17 h au jour de départ 10 h, le linge de lit et de toilette, le ménage d'appoint de fin de séjour (sauf coin cuisine et vaisselle), l'accès Wi-Fi. **Le prix ne comprend pas :** la caution de 500 € à régler sur place, la taxe de séjour 1,84 €/personne/nuît, l'écotaxe.

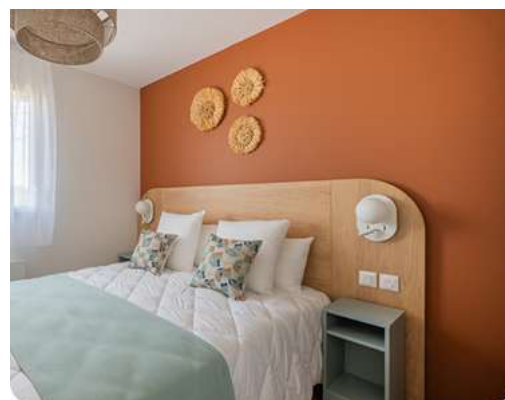





Détente  
et sérénité



Détente  
et sérénité

## BIARRITZ - PYRÉNÉES-ATLANTIQUES

### Villas l'orée de Milady

Idéalement situées à Biarritz, dans le quartier prisé et verdoyant de la Milady, les Villas Milady offrent un cadre de séjour exclusif à deux pas de l'océan. Spacieuses et contemporaines, elles allient confort haut de gamme, prestations soignées et accès à une piscine chauffée pour des vacances tout en élégance et en détente.

Toutes les villas disposent d'une cuisine équipée (plaque vitrocéramique, réfrigérateur/congélateur, four, micro-ondes, lave-vaisselle, lave-linge).

**Villa 3 pièces 5 pers. (60 à 76 m<sup>2</sup>)** : rdc : séjour avec canapé-lit gigogne, chambre avec 1 lit double, salle de douches avec wc. À l'étage : chambre avec 2 lits simples, salle de douches, wc (parfois séparés). Balcon, terrasse.

**Villa 5 pièces 8 pers. (140 à 160 m<sup>2</sup>)** : séjour, 4 chambres (dont une en rdc) : 2 chambres avec 1 lit double et 2 chambres avec 2 lits simples (avec placard ou dressing), 3 salles de bains\* (dont une en rdc), 2 wc séparés, terrasse.

**Services inclus** : linge de lit (lit fait à l'arrivée) et de toilette, ménage de fin de séjour (sauf coin cuisine et vaisselle), le kit d'entretien, Wi-Fi, TV.

**Loisirs inclus** : piscine chauffée (ouverte de mi-mai à fin septembre, selon conditions météorologiques).



### Prix par location

Réf. : 407 107 001	Villa 3 pièces 5 pers.	Villa 5 pièces 8 pers.
<b>par semaine</b>		
04/04-02/05	1 459	1 699
02/05-09/05	1 329	1 539
09/05-16/05	1 519	1 779
16/05-30/05	1 299	1 519
30/05-06/06	1 649	1 919
06/06-13/06	1 929	2 249
13/06-20/06	2 129	2 479
20/06-27/06	2 299	2 679
27/06-04/07	2 199	2 559
04/07-11/07	3 249	3 789
11/07-18/07	3 509	4 089
18/07-25/07	3 919	4 569
25/07-01/08	4 149	4 839
01/08-15/08	4 429	5 149
15/08-22/08	3 939	4 589
22/08-29/08	2 949	3 439
29/08-05/09	1 939	2 379
05/09-12/09	1 979	2 329
12/09-19/09	1 469	1 699
19/09-26/09	1 039	1 199
26/09-10/10	1 009	1 169
10/10-17/10	989	1 139

Séjour à partir de 4 nuits sur certaines périodes. Tarifs au prorata de la semaine. Nous consulter.



**Animaux** : 16 €/nuît (moins de 7 nuits) ; 80 €/animal/séjour (7 nuits ou +).

**Le prix comprend** : la location du jour d'arrivée au jour de départ, le linge de lit et de toilette, le ménage de fin de séjour (hors coin cuisine & vaisselle), l'accès Wi-Fi, le parking extérieur. **Le prix ne comprend pas** : la caution de 500 € (à régler sur place), la taxe de séjour.



## SAINT-JEAN-DE-LUZ - PYRÉNÉES-ATLANTIQUES

### Domaine Iratzia

Née de l'alliance entre montagne et océan, Saint-Jean-de-Luz est une ville typique du Pays basque, aux portes de l'Espagne, réputée pour ses plages et sa baie. Situé à 200 m de la plage d'Erromardie, le domaine arboré se compose de maisons basques abritant des appartements équipés avec terrasse et une piscine extérieure.

Les hébergements sont composés d'une kitchenette équipée (réfrigérateur, plaque vitrocéramique, micro-ondes, lave-vaisselle, bouilloire, machine à capsules), salle de bains, wc séparés, terrasse.

**2/3 pièces 6 pers. (43 à 45 m<sup>2</sup>)** : séjour avec canapé convertible (2 couchages), chambre avec 1 lit double, chambre avec 2 lits superposés.

**3 pièces 6 pers. (43 à 45 m<sup>2</sup>)** : séjour avec canapé convertible (2 couchages), chambre avec 1 lit double et chambre avec 2 lits jumeaux ou superposés.

**Services inclus** : linge de lit et de toilette, TV, accès Wi-Fi, parking (selon disponibilités), bagagerie, kit bébé, kit entretien.

**Services avec participation** : laverie, supplément animal, service petit déjeuner.

**Loisirs inclus** : piscine extérieure chauffée (de mai à fin septembre).

**Pour vos enfants**

**Inclus** : aire de jeux enfants.



### COUP DE POUCE

**20 % de réduction** : pour tout séjour de deux semaines consécutives effectué avant le 10/07/2026 ou à partir du 19/09/2026.



### Prix par location

Réf. : 407 103 001	2/3 pièces 6 pers.	3 pièces 6 pers.
<b>par semaine</b>		
04/04-11/04	749	799
11/04-25/04	749	799
25/04-02/05	749	799
02/05-09/05	679	719
09/05-16/05	779	829
16/05-30/05	669	719
30/05-06/06	819	849
06/06-13/06	939	979
13/06-20/06	1 039	1 119
20/06-27/06	1 129	1 169
27/06-04/07	1 319	1 389
04/07-11/07	1 869	2 039
11/07-18/07	2 009	2 189
18/07-25/07	2 279	2 319
25/07-01/08	2 289	2 539
01/08-08/08	2 609	2 759
08/08-15/08	2 559	2 659
15/08-22/08	2 289	2 429
22/08-29/08	1 729	1 839
29/08-05/09	1 009	1 059
05/09-12/09	989	1 039
12/09-19/09	759	829
19/09-26/09	539	559
26/09-17/10	519	539

Courts séjours à partir de 4 nuits à certaines périodes, tarifs au prorata de la semaine. Nous consulter.



**Animaux** : 80 €/animal/séjour (7 nuits et +) ; 16 €/nuît (- de 7 nuits).

**Le prix comprend** : la location du jour d'arrivée à 17 h, jusqu'au jour de départ 10 h, le linge de lit et de toilette, le parking, le Wi-Fi. **Le prix ne comprend pas** : la taxe de séjour (+ 18 ans) : 3,74 €/personne/jour, l'écotaxe (+18 ans) : 0,20 €/jour/personne.







Dé détente  
et sérénité



Décoration  
et aventure

## URRUGNE - PYRÉNÉES-ATLANTIQUES

### Domaine de Lana

Au milieu d'un environnement verdoyant, les villas du Domaine de Lana sont idéalement situées à 10 minutes de la plage de Socoa. Avec ses 14 villas haut de gamme, le domaine présente une architecture traditionnellement basque tandis que les intérieurs sont décorés avec du mobilier contemporain et design. Les villas se composent de 5 pièces accueillant jusqu'à 8 personnes.

Les villas disposent d'une cuisine ouverte sur le séjour (plaque vitrocéramique, réfrigérateur/congélateur, four, micro-ondes, lave-vaisselle, lave-linge), d'un balcon et d'une terrasse.

**Villa 5 pièces 8 pers. (100 à 125 m²) :** séjour, chambre avec 1 lit double, wc, salle de douches. À l'étage : 2 chambres avec 2 lits simples, chambre avec un lit double, salle d'eau. Terrasse, jardin.

**Services inclus :** linge de lit et de toilette, TV, l'accès Wi-Fi, accès au parking couvert, ménage de fin de séjour (sauf coin cuisine et vaisselle). Bagagerie.

**Loisirs inclus :** piscine extérieure chauffée (ouverte de mi-mai à fin septembre, selon conditions météo).



#### COUP DE POUCE

**20 % de réduction :** pour tout séjour de 2 semaines consécutives jusqu'au 10/07 inclus et à partir du 19/09/26.



#### Prix par location

Réf. : 407 108 001	Villa 5 pièces 8 pers.
par semaine	
04/04-02/05	1299
02/05-09/05	1179
09/05-16/05	1359
16/05-30/05	1129
30/05-06/06	1239
06/06-13/06	1219
13/06-20/06	1379
20/06-27/06	1439
27/06-04/07	1399
04/07-11/07	2519
11/07-25/07	2779
25/07-01/08	3699
01/08-08/08	3949
08/08-15/08	3679
15/08-22/08	2879
22/08-29/08	2599
29/08-05/09	1399
05/09-12/09	1359
12/09-19/09	1299
19/09-26/09	919
26/09-10/10	899
10/10-17/10	879

Courts séjours à partir de 4 nuits sur certaines périodes, tarifs au prorata de la semaine, nous consulter.



**Animaux :** 16 €/nuît (- de 7 nuits), 80 €/animal/séjour (7 nuits ou +).

**Le prix comprend :** la location du jour d'arrivée 17 h au jour de départ 10 h, le linge de lit et de toilette, TV, l'accès Wi-Fi, l'accès au parking couvert, le ménage de fin de séjour (sauf coin cuisine et vaisselle). **Le prix ne comprend pas :** la caution de 500 € (à régler sur place), la taxe de séjour (+ 18 ans).



## SAINT-GEORGES-DE-DIDONNE - CHARENTE-MARITIME

### Résidence Les Maisons de Saint-Georges

Saint-Georges-de-Didonne, charmante station balnéaire du sud de Royan (6 km), séduit par sa grande plage de sable fin idéale pour les familles. Située dans un quartier calme, la résidence se compose de maisonnettes accolées, à 800 m de la mer et 500 m du centre de la station.

Les maisonnettes disposent d'une kitchenette équipée (frigo, micro-ondes/grill, 2 plaques vitrocéramiques, cafetière) et salle de douches avec wc. Terrasse avec salon de jardin. TV.

**Maisonnette 4 pers. (25 m² environ) :** séjour avec canapé-lit double, chambre avec 2 lits simples.

**Maisonnette 6 pers. (35 à 40 m²) :** séjour avec canapé-lit double, chambre avec 2 lits simples, mezzanine avec 1 lit double.

**Services inclus :** TV dans chaque logement. Parking extérieur (selon disponibilités).

**Services avec participation :** location de lit et/ou chaise bébé (- 2 ans), de linge de lit et de toilette (selon disponibilités, à préciser dès la réservation), ménage final (sauf coin cuisine).



#### Prix par location

Réf. : 435 055 001	Maisonnette 4 pers.	Maisonnette 6 pers.
par semaine		
04/04-02/05	375	419
02/05-09/05	375	419
09/05-16/05	445	495
16/05-23/05	469	529
23/05-06/06	489	555
06/06-13/06	489	559
13/06-20/06	555	635
20/06-27/06	645	725
27/06-04/07	699	789
04/07-11/07	789	889
11/07-18/07	839	945
18/07-25/07	949	1075
25/07-01/08	949	1065
01/08-08/08	1005	1129
08/08-15/08	1005	1139
15/08-22/08	979	1099
22/08-29/08	689	775
29/08-05/09	545	625
05/09-12/09	559	639
12/09-19/09	459	519
19/09-26/09	345	385
26/09-10/10	325	369
10/10-17/10	325	365

Jour d'arrivée/départ au choix (7 nuits min), sauf du 04/04 au 02/05, du 04/07 au 29/08 et à partir du 17/10 : séjour du samedi au samedi uniquement. Possibilité de court séjour : 2 nuits min. Réservable 1 mois avant le départ sous réserve de disponibilités.



**Animaux :** + 39 €/animal/semaine (2 max./logement, à régler dès la réservation).

**Le prix comprend :** la location du 1<sup>er</sup> jour 17 h au dernier jour 10 h, la TV. En court séjour (2 à 6 nuits) uniquement le linge de lit et de toilette, le ménage final (sauf kitchenette). **Le prix ne comprend pas :** la caution de 300 € à verser à l'arrivée et restituée au départ après état des lieux, la taxe de séjour, le ménage final si le logement n'est pas rendu propre (à défaut, supplément de 45 à 55 € pour le ménage, selon la taille de l'appartement).







ROYAN - CHARENTE-MARITIME

## Résidence l'orée du Parc

Entre l'estuaire de la Gironde et l'Atlantique, Royan séduit par ses plages de sable fin et criques sauvages. Promenez-vous sur le front de mer, dégustez des fruits de mer et explorez les environs pittoresques.

À quelques pas de la plage, profitez d'une résidence moderne avec piscines intérieure et extérieure, salle de fitness et espace bien-être pour un séjour balnéaire complet.

Les hébergements disposent d'une kitchenette équipée (plaque vitrocéramique 4 feux, réfrigérateur, micro-ondes, lave-vaisselle, machine à café (capsules), bouilloire), salle de bains, wc séparés.

**2/3 pièces 6 pers. (42 m<sup>2</sup> environ) :** séjour avec canapé-lit double, chambre avec 1 lit double (160 x 200), cabine avec 2 lits superposés (80 x 190).

**3 pièces 6 pers. (environ 45 m<sup>2</sup>) :** séjour avec canapé-lit double, chambre avec 1 lit double (160 x 200) + salle d'eau privative, chambre avec 1 lit double (160 x 200) ou 2 lits simples (80 x 200).

**Services inclus :** linge de lit et de toilette, TV, accès Wi-Fi.

**Services avec participation :** laverie, parking couvert, kit bébé (lit ; chaise haute ; baignoire), service petit déjeuner.

**Loisirs inclus :** piscine intérieure et extérieure chauffée, espace fitness.

**Loisirs avec participation :** spa et espace bien-être.



### COUP DE POUCE

**20 % de réduction :** pour tout séjour de 2 semaines consécutives effectué avant le 10/07/26 et à partir du 12/09/26.



### Prix par location

Réf. : 407 104 001 2/3 pièces 6 pers. 3 pièces 6 pers.

par semaine	2/3 pièces 6 pers.	3 pièces 6 pers.
04/04-02/05	539	699
02/05-09/05	459	539
09/05-16/05	549	599
16/05-30/05	529	609
30/05-06/06	519	619
06/06-13/06	579	649
13/06-20/06	749	819
20/06-27/06	889	909
27/06-04/07	1079	1239
04/07-11/07	1289	1479
11/07-18/07	1499	1629
18/07-25/07	1539	1719
25/07-01/08	1709	1929
01/08-08/08	1889	2059
08/08-15/08	1769	1989
15/08-22/08	1649	1879
22/08-29/08	1239	1379
29/08-05/09	629	769
05/09-19/09	589	749
19/09-17/10	469	519

Courts séjours à partir de 4 nuits, tarifs au prorata de la semaine. Nous consulter.



**Animaux :** 80 €/animal/sejour ; 16 €/nuît.

**Le prix comprend :** la location du jour d'arrivée 17 h au jour de départ 10 h, le linge de lit et de toilette, la TV, l'accès Wi-Fi.

**Le prix ne comprend pas :** la caution : 500 € (à régler sur place), la taxe de séjour (+ 18 ans) : 1,45 €/nuît/personne, l'écoparticipation 0,20 €/jour/personne.



SAINT-PALAIS-SUR-MER - CHARENTE-MARITIME

## Résidence Les Carrelets\*\*\*

Saint-Palais-sur-Mer est une station balnéaire pleine de charme, où qualité de vie et authenticité se conjuguent à merveille. À 100 m des commerces et 150 m du bord de mer, la résidence de vacances se trouve à 700 m de la plage du Platin. Elle compte 70 appartements répartis dans 7 bâtiments d'un étage.

Chaque appartement dispose d'une kitchenette équipée (micro-ondes/gril, plaques vitrocéramiques, lave-vaisselle). Salle de bains et wc. Balcon en étage ou terrasse en rdc dans certains logements.

**2 pièces 4 pers. (32 m<sup>2</sup> environ) :** séjour avec canapé-lit, chambre avec lit double. En étage avec balcon ou RDC avec terrasse.

**3 pièces duplex 6 pers. (44 m<sup>2</sup> environ) :** séjour avec canapé-lit, chambre avec lit double. À l'étage : chambre avec lits simples.

**4 pièces ou duplex 8 pers. (60 à 65 m<sup>2</sup> environ) :** séjour avec canapé-lit, 2 chambres avec lit double, 1 chambre avec lits simples ; ou rdc : séjour avec canapé-lit, chambre avec lit double. À l'étage : chambre avec lit double, chambre avec lits simples. 2<sup>e</sup> salle d'eau.

**Appartement 6/8 pers.\* (60 m<sup>2</sup> environ) :** 2 x 2 pièces pour 4 pers. qui communiquent par le salon. Séjour avec un canapé-lit 2 pers., avec une chambre avec 1 lit 2 pers., une salle de bains, de même dans le second logement communicant. Appartement au RDC conseillé pour 6 pers. maximum.

**Services inclus :** parking découvert (1 place par appartement et selon disponibilités). TV. Prêt de parasols, fer et table à repasser, sèche-cheveux selon disponibilités. Local à vélos.

**Services avec participation :** accès Wi-Fi dans les hébergements. Location de linge de lit et de toilette. Location de lit et/ou chaise bébé (jusqu'à 2 ans - selon disponibilités, à préciser à la réservation). Location de vélos. Laverie. Services hôteliers.

**Loisirs inclus :** piscine extérieure + pataugeoire chauffées et bain à remous (ouverts d'avril à mi-septembre selon météo), prêt de jeux de société selon disponibilités.

**Loisirs avec participation :** sauna (1 séance offerte/appartement/semaine).

### Pour vos enfants

**Inclus :** aire de jeux pour enfants. Pataugeoire chauffée (ouverte d'avril à mi-septembre selon météo).



### Prix par location

Réf. : 435 030 001

par semaine	2 pièces 2/4 pers.	3 pièces duplex 6 pers.	4 pièces 8 pers.	Appartement 6/8 pers.
04/04-11/04	449	551	638	569
11/04-25/04	449	545	633	565
25/04-02/05	449	551	638	559
02/05-09/05	449	551	638	559
09/05-16/05	555	668	788	699
16/05-23/05	635	767	901	799
23/05-06/06	645	782	926	815
06/06-13/06	645	782	916	809
13/06-20/06	755	922	1076	955
20/06-27/06	845	1 029	1 210	1 069
27/06-04/07	1 019	1 245	1 462	1 286
04/07-11/07	1 119	1 367	1 604	1 420
11/07-18/07	1 189	1 462	1 720	1 516
18/07-25/07	1 358	1 663	1 948	1 711
25/07-01/08	1 358	1 656	1 952	1 721
01/08-08/08	1 481	1 811	2 127	1 871
08/08-15/08	1 481	1 811	2 121	1 864
15/08-22/08	1 260	1 547	1 821	1 598
22/08-29/08	989	1 204	1 414	1 245
29/08-05/09	729	885	1 035	915
05/09-12/09	729	901	1 045	925
12/09-19/09	579	706	819	729
19/09-26/09	415	500	586	515
26/09-17/10	339	407	473	419

Jour d'arrivée/départ au choix (7 nuits min), sauf du 04/04 au 02/05 et du 04/07 au 29/08 : séjour du samedi au samedi uniquement.



**Animaux :** + 39 €/semaine/animal (2 max./logement, à régler dès la réservation).

**Le prix comprend :** la location (charges incluses) du 1<sup>er</sup> jour 17 h au dernier jour 10 h, la TV. En court séjour (2 nuits minimum) uniquement : le linge de lit et de toilette, le ménage final (sauf kitchenette). **Le prix ne comprend pas :** la caution de 300 € (à verser à l'arrivée et restituée au départ après état des lieux), la taxe de séjour. En séjour à la semaine uniquement : le ménage final si le logement n'est pas rendu propre (de 50 à 75 € pour le ménage, selon la taille de l'appartement), le linge de lit et de toilette, le Wi-Fi dans les appartements.





Découverte  
et aventure



Détente  
et sérénité

## GUJAN-MESTRAS - GIRONDE

### Les Greens du Bassin

Découvrez le bassin d'Arcachon, entre mer et forêt, un écrin de nature où calme et détente se conjuguent à chaque instant. Séjournez aux Greens du Bassin dans des appartements ou maisons mitoyennes lumineux avec balcon ou terrasse. Profitez de la piscine extérieure chauffée et des espaces de loisirs pour toute la famille, dans un cadre idéal pour se ressourcer et explorer la région.

Les hébergements disposent d'une kitchenette (plaque vitrocéramique, réfrigérateur, micro-ondes, lave-vaisselle), d'une salle de bains avec baignoire, wc séparés, balcon ou terrasse.

**Appartement 3 pièces 6 pers. (40 m<sup>2</sup> environ) :** séjour avec canapé-lit double, chambre avec 1 lit double, chambre avec 2 lits superposés.

**Maison 3 pièces 6/8 pers. (70 m<sup>2</sup> environ) :** composition 1 : grand séjour au rdc avec canapé-lit double et alcôve avec 2 lits superposés, salle de bains, wc séparés. À l'étage, chambre avec lit double et chambre avec 2 lits simples, salle de bains, wc séparés ; ou composition 2 : grand séjour au rdc avec 1 canapé-lit double, wc séparés. À l'étage : chambre avec 1 lit double et chambre avec 2 lits simples, alcôve avec 2 lits simples, salle de bains avec wc.

**Services inclus :** linge de lit et de toilette, TV, accès Wi-Fi dans les logements.

**Services avec participation :** location de kit bébé (lit ; chaise haute ; baignoire), location plancha.

**Loisirs inclus :** piscine chauffée (de début mai à fin septembre selon conditions météo).

**Loisirs avec participation :** location de vélos.

### COUP DE POUCE

**20 % de réduction :** pour tout séjour de 2 semaines consécutives effectué avant le 07/08/26.



### Prix par location

Réf. : 407 105 001	3 pièces 6 pers.	Maison 3 pièces duplex 6/8 pers
<b>par semaine</b>		
04/04-25/04	739	1029
25/04-02/05	869	1029
02/05-09/05	629	779
09/05-16/05	719	909
16/05-30/05	619	769
30/05-06/06	719	979
06/06-13/06	979	1059
13/06-20/06	979	1209
20/06-27/06	1129	1319
27/06-04/07	1289	1559
04/07-11/07	1779	2279
11/07-18/07	1989	2559
18/07-25/07	2089	2779
25/07-01/08	2209	2969
01/08-08/08	2489	3329
08/08-15/08	2439	3169
15/08-22/08	1989	2369
22/08-29/08	1619	1949
29/08-05/09	889	1179
05/09-12/09	759	959
12/09-19/09	689	849
19/09-26/09	479	579
26/09-03/10	479	549
03/10-17/10	469	549

Courts séjours à partir de 4 nuits à certaines périodes, tarifs au prorata de la semaine. Nous consulter.

**Animaux :** 80 €/animal/séjour (7 nuits et +) ; 16 €/nuit (moins de 7 nuits) à préciser à la réservation.

**Le prix comprend :** la location du jour d'arrivée 17 h au jour de départ 10 h, le linge de lit et de toilette, l'accès au Wi-Fi.

**Le prix ne comprend pas :** la caution : 500 €/logement et caution ménage (tarif ménage selon logement), la taxe de séjour 1,20 €/jour/personne, l'écoparticipation : 0,20 €/jour/personne.



## LE CHÂTEAU-D'OLONNE - VENDÉE

### Résidence L'Estran\*\*\*

Capitale de la voile, Les Sables-d'Olonne, surnommée "Perle de la Côte de Lumière", séduit par sa plage de sable fin, son port animé, sa thalasso, son golf et son casino. Située au Château-d'Olonne, face à la mer, la résidence est à 1,5 km de la plage du Tanchet, à 4 km du centre des Sables-d'Olonne. Elle propose des appartements répartis dans de petits bâtiments d'un ou deux étages.

Tous les hébergements disposent d'une kitchenette équipée avec frigo, plaques vitrocéramiques, lave-vaisselle, micro-ondes, une salle de bains ou douche avec wc séparés ou non. Balcon ou terrasse avec salon de jardin.

**Studio 2 pers. vue mer (25 m<sup>2</sup> environ) :** séjour avec canapé-lit double.

**2 pièces 4 pers. vue mer (26 m<sup>2</sup> environ) :** séjour avec canapé-lit 2 pers., chambre avec 2 lits simples.

**Studio 4 pers. (30 m<sup>2</sup> environ) :** entrée avec lits superposés, séjour avec canapé-lit double. Logement en rdc.

**2 pièces 5 pers. (30 m<sup>2</sup> environ) :** séjour avec lit gigogne 2 pers. et banquette-lit 1 pers., chambre avec lit double.

**2 pièces 5 pers. vue mer (30 m<sup>2</sup> environ) :** séjour avec lit gigogne et 1 banquette-lit, chambre avec lit double. Vue mer.

**Suite 5 pers. vue mer (53 m<sup>2</sup> environ) :** séjour canapé-lit double, chambre 2 lits simples et 1 lit simple d'appoint, salle de bains + douche.

**3 pièces 7 pers. ou 3 pièces 7 pers. vue mer (42 m<sup>2</sup> environ) :** séjour avec lit gigogne et banquette-lit. Chambre avec lit double. Petite chambre avec lits superposés. Douche supplémentaire. Vue mer non garantie et selon disponibilité.

**Services inclus :** parking (1 place/appartement). TV écran plat dans tous les logements.

**Services avec participation :** location de matériel bébé (lit ou chaise - selon disponibilités), de linge de lit et de toilette. Accès Wi-Fi dans les appartements. Services hôteliers en option. En juillet et août : service boulangerie. Boulodrome.

**Loisirs inclus :** 2 piscines chauffées (ouvertes d'avril à fin septembre selon météo). Ping-pong (prêt du matériel selon disponibilités).

La piste cyclable "La Véloodyssée" passe devant la résidence et vous permet, en longeant le bord de mer, de rejoindre le centre des Sables-d'Olonne.

**Pour vos enfants**

**Inclus :** aire de jeux pour les enfants.



### Prix par location

Réf. : 435 089 001	Studio 2 pers. vue mer	2 pièces 4 pers. vue mer	studio 4 pers.	2 pièces 5 pers.	2 pièces 5 pers. vue mer	Suite 2 pièces 5 pers. vue mer	3 pièces 7 pers.
<b>par semaine</b>							
04/04-02/05	325	379	349	415	455	475	535
02/05-09/05	325	379	349	415	405	419	469
09/05-16/05	385	439	409	489	525	555	617
16/05-23/05	415	479	435	535	575	599	679
23/05-06/06	485	559	515	615	685	705	813
06/06-13/06	499	569	525	635	689	719	819
13/06-20/06	589	679	629	745	815	855	967
20/06-27/06	669	775	709	845	929	969	1111
27/06-04/07	789	909	835	999	1099	1149	1308
04/07-11/07	889	1019	949	1129	1229	1301	1477
11/07-18/07	949	1095	1009	1205	1311	1383	1572
18/07-25/07	1089	1266	1159	1399	1536	1604	1832
25/07-01/08	1089	1260	1155	1389	1526	1598	1821
01/08-08/08	1199	1393	1276	1536	1690	1772	2015
08/08-15/08	1199	1399	1286	1547	1696	1778	2026
15/08-22/08	1015	1175	1075	1290	1413	1491	1688
22/08-29/08	785	899	829	995	1085	1139	1287
29/08-05/09	575	659	619	725	795	839	947
05/09-12/09	579	665	625	735	805	839	947
12/09-19/09	475	539	495	595	649	675	778
19/09-26/09	325	369	339	405	439	459	524
26/09-17/10	229	265	239	285	309	325	366

Jour d'arrivée/départ au choix (7 nuits min), sauf du 04/04 au 02/05 et du 04/07 au 29/08 : séjour du samedi au samedi uniquement.

**Animaux :** 39 €/animal/semaine (2 max./logement).

**Le prix comprend :** la location (charges incluses) du samedi 17 h au samedi 10 h, la TV, le parking. En court séjour (2 minimum) uniquement : le linge de lit et de toilette (change payant), le ménage final (sauf kitchenette). **Le prix ne comprend pas :** la caution de 300 € (à régler sur place), la taxe de séjour (selon le tarif en vigueur). En séjour à la semaine uniquement : le ménage final si le logement n'est pas rendu propre (50 à 75 € pour le ménage, selon la taille de l'appartement).





Découverte  
et aventure



## BRÉTIGNOLLES-SUR-MER - VENDÉE

### Résidences Domaine du Grand Large et les Océanides

Entre Les Sables-d'Olonne et Saint-Jean-de-Monts, Brétignolles-sur-Mer est un bourg typique vendéen réputé pour son climat doux et ses 13 km de littoral mêlant criques rocheuses et plages de sable fin. L'ensemble de maisonnettes et petits immeubles, situé à 250 m de la plage (sans route à traverser), à 600 m des commerces saisonniers et à 2,5 km du centre, est idéal pour des vacances en Vendée.

Tous les hébergements disposent d'une kitchenette (frigo, minifour ou micro-ondes, plaques électriques, cafetière, grille-pain) et d'une salle de bains ou de douches, wc séparés. Jardin en rdc ou terrasse en étage avec salon de jardin.

**Maisonnette ou appartement 4 pers. (25 m<sup>2</sup> environ) :** séjour, chambre avec lit double, chambre ou cabine ou mezzanine (parfois lits superposés) avec deux couchages.

**Maisonnette ou appartement 6 pers. (30 m<sup>2</sup> environ) :** séjour avec canapé-lit double, chambre avec 2 couchages, cabine avec lits superposés ou mezzanine avec 2 couchages (parfois lits superposés).

les logements sont des maisonnettes ou des appartements.

**Services inclus :** accueil, 2 courts de tennis à la résidence "Les Océanides" (communs aux 2 résidences), télévision, parking découvert (1 place/logement).

**Services avec participation :** location de linge de lit ou toilette, lit ou chaise bébé\* 5 €/jour, 15 €/séjour ; kit bébé\* (lit + chaise) 7 €/jour, 25 €/séjour (\* selon disponibilités, à préciser dès la réservation).

**Loisirs inclus :** piscine extérieure chauffée résidence "le Grand Large" (25 m x 10 m - ouverte de mi-juin à mi-septembre selon météo de 9 h à 20 h environ). Piscine non chauffée résidence "les Océanides" (15 m x 8 m - ouverte de mi-juin à mi-septembre selon météo de 9 h à 20 h environ), 2 courts de tennis à la résidence "les Océanides" (communs aux deux résidences).

#### ✓ Pour vos enfants



#### Prix par location

Réf. : 435 049 001 Maison ou app. 4 pers. 6 pers.

par semaine	4 pers.	6 pers.
04/04-02/05	279	329
02/05-09/05	275	309
09/05-16/05	349	395
16/05-23/05	349	385
23/05-06/06	415	439
06/06-13/06	415	449
13/06-20/06	699	759
20/06-27/06	759	809
27/06-04/07	909	975
04/07-18/07	1025	1111
18/07-25/07	1152	1243
25/07-01/08	1213	1301
01/08-08/08	1305	1403
08/08-15/08	1305	1413
15/08-22/08	1076	1158
22/08-29/08	675	719
29/08-05/09	499	545
05/09-12/09	675	725
12/09-19/09	405	429

Tarifs maisonnettes ou appartements.  
Jour d'arrivée et de départ au choix (7 nuits min), sauf du 04/04 au 02/05 et du 04/07 au 29/08/2026 : uniquement du samedi au samedi.  
Les séjours de plus de 7 nuits se calculent au prorata du prix semaine.

✈ **Animaux :** + 39 €/animal/semaine (2 max./logement, à régler dès la réservation).

**Le prix comprend :** la location du samedi 17 h au samedi 10 h, le parking découvert (1 place/logement). **Le prix ne comprend pas :** la taxe de séjour (à régler sur place selon le tarif en vigueur), la caution de 300 € (à verser lors de votre arrivée et restituée après état des lieux), le linge de lit et de toilette, le ménage final si le logement n'est pas rendu propre (supplément de 45 à 55 € pour le ménage, selon la taille de l'appartement).



Détente  
et sérénité



## PORNICHET - LOIRE-ATLANTIQUE

### Résidence de la Plage

Venez apprécier une location de vacances en bord de mer en séjournant au sein de cette résidence idéalement située au pied de la plage des Libraires à Pornichet, en Loire-Atlantique. En saison, vous profiterez du beau temps et des plaisirs balnéaires. Face à la baie de La Baule sur la Côte d'Amour, votre hébergement bénéficie d'une bonne situation dans la ville, à environ 500 m des commerces.

Tous les logements disposent d'une kitchenette fonctionnelle (plaque vitrocéramique, micro-ondes/gril, lave-vaisselle...), d'un salon avec couchages et d'une salle de douches avec wc. Télévision et Wi-Fi gratuits au sein de votre location.

**Studio cabine 4 pers. (25 m<sup>2</sup> environ) :** séjour avec canapé-lit convertible. Cabine (peut être fermée) avec 2 lits superposés. Salle de douches avec wc. Balcon ou terrasse (sur la plupart des logements).

**2 pièces 6 pers. coin nuit (40 à 45 m<sup>2</sup>) :** séjour avec canapé-lit. Chambre avec 2 lits simples ou 1 grand lit. Coin nuit avec 2 lits superposés. Salle de douches avec wc. Balcon ou terrasse (sur la plupart des logements).

**Services inclus :** le linge de lit et de toilette. Ménage d'appoint en fin de séjour (sauf coin cuisine et vaisselle). Accès Wi-Fi dans les logements et les parties communes. Télévision dans les appartements. Prêt de kit bébé (lit + chaise haute + baignoire). Kit entretien.

**Services avec participation :** laverie (avec participation). Parking couvert (sur réservation et places limitées). Service petit déjeuner et formule panier (sur réservation sur place).

**Loisirs inclus :** de mi-mai à mi-septembre : piscine et pataugeoire extérieures chauffées. Ping-pong.

#### ✓ Pour vos enfants

**Inclus :** en saison (vacances scolaires d'été) : club de plage (pour les 4-11 ans) face à la résidence.



#### COUP DE POUCE

**20 % de réduction :** pour tout séjour de 2 semaines consécutives effectué avant le 07/08/26 et à partir du 19/09/26.



#### Prix par location

Réf. : 407 099 001 Studio cab. 4 pers. 2 pièces 6 pers. coin nuit

par semaine	4 pers.	2 pièces 6 pers. coin nuit
04/04-02/05	589	799
02/05-09/05	519	719
09/05-16/05	579	789
16/05-30/05	459	639
30/05-06/06	519	749
06/06-13/06	529	759
13/06-20/06	649	859
20/06-27/06	699	959
27/06-04/07	729	999
04/07-11/07	1129	1549
11/07-18/07	1189	1649
18/07-25/07	1309	1849
25/07-01/08	1369	1919
01/08-08/08	1489	2179
08/08-15/08	1519	2049
15/08-22/08	1369	1949
22/08-29/08	1129	1549
29/08-05/09	749	979
05/09-12/09	659	849
12/09-19/09	489	649
19/09-26/09	449	579
26/09-17/10	369	509

Courts séjours à partir de 4 nuits à certaines périodes. Tarifs au prorata de la semaine. Nous consulter.

✈ **Animaux :** 16 €/jour ; 80 €/séjour (+ 7 nuits).

**Le prix comprend :** la location du 1<sup>er</sup> jour 17 h au dernier jour 10 h, le linge de lit et de toilette, la TV, le kit entretien, le ménage de fin de séjour (ménage d'appoint - hors cuisine). **Le prix ne comprend pas :** la caution à régler sur place à l'arrivée (300 € - restituée après inventaire le jour du départ ou renvoyée par courrier), la taxe de séjour à régler sur place (+ 18 ans) : 2,53 €/pers./nuit, l'écoresponsabilité (+ 13 ans) : 0,20 €/nuit/personne.







Découverte  
et aventure



## LE POULIGUEN - LOIRE-ATLANTIQUE

### Résidence Les Maisonnettes

Au cœur de la Côte d'Amour, dans le prolongement de La Baule, Le Pouliguen est une charmante station balnéaire qui invite à flâner le long du port, de la plage et de la côte sauvage. L'ensemble se compose de maisonnettes accolées, réparties en petits hameaux, situées entre 300 et 1200 m des plages et entre 1 et 2 km du centre-ville et à 4 km du centre de thalassothérapie de La Baule.

Les maisonnettes sont équipées d'une kitchenette avec minifour ou micro-ondes, 2 plaques électriques, cafetière, salle de bains ou de douches, wc séparés pour la plupart. Terrasse ou jardin avec salon de jardin.

**Maisonnette 4 pers. (20 à 25 m²) :** séjour avec 2 couchages, mezzanine 2 pers. (parfois lits superposés).

**Maisonnette 6 pers. (40 à 45 m²) :** séjour avec 2 couchages. À l'étage : 2 chambres avec 2 couchages chacune (parfois lits superposés).

**Services inclus :** accueil, télévision dans chaque logement, parking découvert (selon disponibilités). Prêt de grille-pain.

**Services avec participation :** lit ou chaise bébé\* 5 €/jour, 15 €/séjour ; kit bébé\* (lit + chaise) 7 €/jour, 25 €/séjour (\* selon disponibilités, à préciser dès la réservation). Location de draps et linge de toilette.

**Loisirs inclus :** piscine extérieure non chauffée dans certaines résidences (ouverture de mi-juin à mi-septembre selon météo).



### Prix par location

Réf. : 435 029 001	Maisonnette 4 pers. avec accès piscine	Maisonnette 6 pers. avec accès piscine
<b>par semaine</b>		
04/04-02/05	355	429
02/05-09/05	349	415
09/05-16/05	399	475
16/05-23/05	399	459
23/05-06/06	415	499
06/06-13/06	399	475
13/06-20/06	615	725
20/06-27/06	675	799
27/06-04/07	785	909
04/07-18/07	879	1015
18/07-25/07	975	1162
25/07-01/08	1046	1233
01/08-08/08	1117	1315
08/08-15/08	1111	1331
15/08-22/08	929	1076
22/08-29/08	625	719
29/08-05/09	509	595
05/09-12/09	615	695
12/09-19/09	409	459
19/09-17/10	295	335

Jour d'arrivée et de départ au choix (7 nuits min), sauf du 04/04 au 02/05 et du 04/07 au 29/08 et du 17/10 au 31/10 : uniquement du samedi au samedi. Les séjours de plus de 7 nuits se calculent au prorata du prix semaine.



**Animaux :** + 39 €/animal/semaine (2 max./logement, à régler dès la réservation).

**Le prix comprend :** la location du samedi 17 h au samedi 10 h, les charges. **Le prix ne comprend pas :** la taxe de séjour (à régler sur place selon le tarif en vigueur), la caution de 300 € (à verser à l'arrivée et restituée après état des lieux), le ménage final si le logement n'est pas rendu propre (sinon supplément de 45 à 75 € pour le ménage, selon la taille de l'appartement).

Détente  
et sérénité



## QUÉVEN - MORBIHAN

### Résidence Domaine Val Quéven\*\*\*

À mi-chemin entre le Finistère et le Morbihan, Quéven est une base idéale pour découvrir la Bretagne et profiter des plages de sable du Morbihan et du Finistère Sud. Située en bordure du golf 18 trous de Quéven, la résidence de vacances piétonne répondra aux attentes de toute la famille grâce à ses nombreuses prestations. À 2 km des commerces et 12 km des plages de Guidel.

Tous les logements disposent d'une kitchenette équipée (lave-vaisselle, four, plaques vitrocéramiques). Salle de bains ou de douches, wc et terrasse (ou balcon à l'étage en 2 pièces 4 personnes).

**2 pièces 4 pers. (32 m² environ) :** séjour avec canapé-lit double, chambre avec lit double.

**Maisonnette 4 pers. (32 m² environ) :** séjour avec canapé-lit double, chambre avec lit double.

**Maisonnette 6 pers. (42 m² environ) :** séjour avec canapé-lit double. À l'étage : 2 chambres (chambre avec lits simples, chambre avec lit double).

**Maisonnette 8 pers. (50 m² environ) :** séjour avec canapé-lit, chambre avec lit double, douche. À l'étage : chambre avec 2 lits simples, chambre avec lit double, salle de bains.

**Services inclus :** 1 place de parking par logement, TV.

**Services avec participation :** laverie, location de draps, de linge de toilette et de kit bébé (lit + chaise selon disponibilités), Wi-Fi dans l'hébergement. Service boulangerie durant les vacances scolaires. Service hôtelier.

**Loisirs inclus :** accès à la piscine couverte chauffée. 1 séance de sauna offerte/logement/semaine.

**Loisirs avec participation :** sauna (10 € la séance, 45 € les 5 séances).



### Prix par location

Réf. : 435 080 001	2 pièces 2/4 pers.	Maisonnette 4 pers.	Maisonnette 6 pers.	Maisonnette 8 pers.
<b>par semaine</b>				
04/04-02/05	435	455	515	623
25/04-02/05	425	445	515	613
02/05-09/05	389	409	469	561
09/05-23/05	409	425	475	576
23/05-06/06	425	449	499	603
06/06-13/06	439	455	515	623
13/06-20/06	495	515	575	699
20/06-27/06	559	589	665	819
27/06-04/07	639	669	755	926
04/07-11/07	715	745	855	1045
11/07-18/07	755	789	895	1097
18/07-25/07	859	899	1025	1251
25/07-01/08	865	899	1025	1262
01/08-15/08	889	929	1055	1293
15/08-22/08	715	749	839	1029
22/08-29/08	559	595	659	813
29/08-05/09	425	439	495	596
05/09-12/09	429	439	505	613
12/09-19/09	349	365	419	504
19/09-26/09	305	315	349	421
26/09-17/10	299	309	349	417

Jour d'arrivée/départ au choix (7 nuits min), sauf du 04/04 au 02/05 et du 04/07 au 29/08 : séjour du samedi au samedi uniquement.



**Animaux :** + 39 €/semaine/animal (2 max./app.).

**Le prix comprend :** la location (charges incluses) du 1<sup>er</sup> jour 17 h au dernier jour 10 h. En court séjour (2 nuits minimum) uniquement : le linge de lit et de toilette, la TV, le ménage final (sauf kitchenette). **Le prix ne comprend pas :** la caution de 300 € (à verser à l'arrivée), la taxe de séjour. En séjour à la semaine uniquement : le ménage final si le logement n'est pas rendu propre (de 50 à 75 € pour le ménage, selon la taille de l'appartement).





## ROCHEFORT-EN-TERRE - MORBIHAN

### Domaine du Moulin neuf\*\*\*

Au domaine du Moulin neuf, à Rochefort-en-Terre, profitez de cottages spacieux et entièrement équipés au bord de l'étang. Confort, nature et activités pour tous vous attendent sur place ou à proximité, pour des vacances réussies en famille ou entre amis dans le Morbihan.

Tous les hébergements disposent d'une cuisine équipée (frigo, plaques de cuisson, micro-ondes, cafetière électrique, lave-vaisselle), salle de bains, wc, terrasse (15 m<sup>2</sup> environ).

**Cottage 3 pièces 4 pers. (45 m<sup>2</sup> environ) :** chambre avec 1 lit double (160 x 200), chambre avec 2 lits simples.

**Cottage 3 pièces 6 pers. (45 m<sup>2</sup> environ) :** salon avec canapé-lit double, chambre avec 1 lit double, chambre avec 2 lits simples.

**Services inclus :** parking, TV, Wi-Fi, barbecue collectif.

**Services avec participation :** linge de lit et de toilette, ménage de fin de séjour (hors coin cuisine), laverie, location de lit bébé, borne de recharge véhicule électrique.

**Loisirs inclus :** piscine extérieure chauffée (mi-mai à mi-septembre selon conditions météo), terrain de tennis, table de ping-pong, boudodrome.

**Loisirs avec participation :** location de vélos, base de loisirs de l'étang du Moulin Neuf (ouverte d'avril à septembre)

✔ **Pour vos enfants**

**Inclus :** aire de jeux enfants.



### Prix par location

Réf. : 495 002 001	Cottage 3 pièces 4 pers.	Cottage 3 pièces 6 pers.
<b>par nuit</b>		
04/04-11/04	73	107
11/04-18/04	68	99
18/04-02/05	73	107
02/05-17/05	91	122
17/05-30/05	78	110
30/05-04/07	91	122
04/07-11/07	107	136
11/07-18/07	126	158
29/08-04/09	107	136
05/09-18/09	91	122
19/09-17/10	68	99
<b>par semaine</b>		
04/04-11/04	427	623
11/04-18/04	392	574
18/04-02/05	427	623
02/05-16/05	525	714
16/05-23/05	465	648
23/05-30/05	455	637
30/05-04/07	525	714
04/07-11/07	623	791
11/07-18/07	728	910
18/07-01/08	728	910
01/08-15/08	1001	1204
15/08-22/08	767	952
22/08-29/08	728	910
29/08-05/09	623	791
05/09-19/09	525	714
19/09-17/10	392	574

Séjour de 7 nuits du samedi au samedi du 18/07 au 28/08/26 inclus.  
2 nuits minimum le reste de la saison.  
Pas d'arrivée le 05/04, 02/05, 09/05, 15/05, 16/05, 24/05, 11/07, 12/07 en court séjour uniquement.



 **Animaux :** 8 €/animal/nuit (2 animaux maximum par logement).

**Le prix comprend :** la location du jour d'arrivée au jour de départ, la TV, le parking. **Le prix ne comprend pas :** la caution de 250 € (à régler sur place), la taxe de séjour, la caution ménage (65 €) le linge de lit et de toilette (12 €/personne/séjour/kit), le ménage de fin de séjour (65 €).





Détente  
et sérénité



Détente  
et sérénité

## MORGAT - FINISTÈRE

### Résidence Le Hameau de Peemor Pen\*\*\*

À l'ouest du Finistère, Crozon/Morgat est une destination culturelle incontournable. Découvrez la beauté de ses paysages et de son port de plaisance le temps de vos vacances. La résidence se compose de maisonnettes réparties en sept hameaux à l'architecture bretonne traditionnelle, situés à 1 km de la plage et à 900 m du centre du village.

Les maisonnettes sont équipées d'une kitchenette (frigo, lave-vaisselle, 4 plaques vitrocéramiques, micro-ondes + grill). Sanitaires complets avec wc (séparés dans la plupart des hébergements). Terrasse et jardinet avec salon de jardin.

**Maisonnette 4 pers. (32 à 34 m²) :** séjour avec canapé-lit double, chambre avec lit double. Salle de bains ou douche.

**Maisonnette duplex 6 pers. (43 m² environ) :** séjour avec canapé-lit double.

À l'étage : chambre avec lit double, chambre avec 2 lits simples. Salle de bains.

**Maisonnette duplex 8 pers. (53 à 67 m²) :** séjour avec canapé-lit double, chambre avec lit double (+ douche) ; à l'étage : chambre avec lit double, chambre avec 2 lits simples et salle de bains.

**Services inclus :** parking extérieur (1 place/maisonnette selon disponibilités). TV dans chaque logement. La fourniture du linge de toilette et de lit (change payant). Local à vélos (sur demande auprès de la résidence). Prêt : appareil à raclette, chauffe-biberon, baignoire bébé, table et fer à repasser, sèche-cheveux, bouilloire selon disponibilité.

**Services avec participation :** accès Wi-Fi dans les maisonnettes. Location de lit et/ou chaise de bébé (- 2 ans, selon disponibilités, à réserver à l'inscription). Laverie. Service boulangerie (sauf le samedi). Service hôtelier.

**Loisirs inclus :** piscine couverte chauffée (environ 15 x 6 m, profondeur : 1,50 m - découverte selon météo) + pataugeoire. 1 séance de sauna ou hammam offerte/maisonnette/semaine.

**Loisirs avec participation :** billard, sauna et hammam.

#### ♥ Pour vos enfants

**Inclus :** aire de jeux, pataugeoire (profondeur : 0,70 m).



#### Prix par location

Réf. : 435 027 001

par semaine	Maisonnette 4 pers.	Maisonnette duplex 6 pers.	Maisonnette duplex 8 pers.
04/04-02/05	475	540	633
02/05-09/05	475	540	633
09/05-16/05	480	545	639
16/05-23/05	505	575	675
23/05-06/06	535	595	721
06/06-13/06	530	605	721
13/06-20/06	615	690	824
20/06-27/06	700	795	953
27/06-04/07	890	1005	1195
04/07-11/07	960	1085	1195
11/07-18/07	1010	1140	1367
18/07-25/07	1150	1302	1563
25/07-01/08	1150	1297	1557
01/08-15/08	1256	1420	1705
15/08-22/08	1060	1195	1431
22/08-29/08	820	930	1107
29/08-05/09	595	675	798
05/09-12/09	600	670	798
12/09-19/09	485	535	639
19/09-26/09	335	375	438
26/09-17/10	335	380	448

Jour d'arrivée/départ au choix (7 nuits min), sauf du 04/04 au 02/05 et du 04/07 au 29/08 : séjour du samedi au samedi uniquement.

**Animaux :** + 39 €/animal/semaine (2 max./logement, à régler dès la réservation).

**Le prix comprend :** la location (charges incluses) du 1<sup>er</sup> jour 17 h au dernier jour 10 h, le linge de lit et de toilette (change payant). En court séjour uniquement : le ménage final (sauf kitchenette). **Le prix ne comprend pas :** la caution de 400 € (à verser à l'arrivée et restituée au départ après état des lieux), la taxe de séjour. En séjour à la semaine uniquement : le ménage final si le logement n'est pas rendu propre (à défaut, supplément de 55 à 80 € pour le ménage, selon la taille de l'appartement).

## AUDIERNE - FINISTÈRE

### Résidence An Douar\*\*\*

La résidence se compose d'appartements répartis dans 3 bâtiments au style local avec toits d'ardoise. Certains disposent d'un balcon ou d'une terrasse en rez-de-chaussée, tous ouvrent sur une baie vitrée, souvent avec vue mer. Idéalement située face à l'océan, elle se trouve devant la plus grande plage d'Audierne (rue à traverser).

Tous les logements ont une kitchenette entièrement équipée (lave-vaisselle). Salle de bains avec wc (parfois séparés). TV.

**Studio 4 pers. mezzanine (30 à 35 m²) :** séjour avec canapé convertible 2 couchages, mezzanine ouverte sur le séjour avec 2 lits jumeaux.

**Studio mezzanine 4 pers. (30 à 35 m²) :** séjour avec canapé convertible 2 couchages, mezzanine ouverte sur le séjour avec 2 lits jumeaux (2 logements n'ont pas de vue mer.)

**Studio cabine 2/4 pers. (30 à 35 m²) vue mer :** séjour avec canapé convertible 2 couchages, coin cabine isolé du séjour avec 2 lits superposés\*. Petit balcon de 3 m² et vue mer.

**2 pièces 4 pers. (30 à 35 m²) :** séjour avec canapé convertible 2 couchages, chambre avec 1 lit double. De plain-pied avec terrasse.

**Services inclus :** TV dans les logements. Parking souterrain, selon disponibilités (1 place/logement). Accès Wi-Fi à la réception aux horaires d'ouverture de celle-ci (limité à 30 min/jour/adulte).

**Services avec participation :** ménage de fin de séjour (hors kitchenette), location de linge de lit, de toilette, de matériel bébé (lit, chaise haute et baignoire à pré-réserver et selon disponibilités). Accès Wi-Fi dans les hébergements. Laverie. Service de petit déjeuner.

**Loisirs inclus :** piscine extérieure chauffée orientée vers la mer (ouverte selon conditions climatiques du 04/04 au 19/09) avec une grande terrasse solarium aménagée de chaises longues.

**Loisirs avec participation :** espace bien-être avec sauna et hammam.



#### COUP DE POUCE

**20 % de réduction :** pour tout séjour entre le 02/05 et le 17/10/26, réservé avant le 31/03/26. Offre cumulable avec les promotions "Séjours XXL", valable pour les séjours d'une semaine minimum.

**10 % de réduction :** pour tout séjour de 2 semaines consécutives se terminant au plus tard le 11/07 ou débutant à partir du 22/08/26. Offre cumulable avec l'offre "Réservez tôt".

**20 % de réduction :** sur l'ensemble du séjour se terminant au plus tard le 11/07 ou débutant à partir du 22/08/26, pour tout séjour de 3 semaines consécutives. Offres non cumulables entre elles mais cumulables avec l'offre "Réservez tôt".



#### Prix par location

Réf. : 492 008 001

par semaine	Studio 4 pers. mezzanine	Studio 4 pers. mezz. mer	Studio 4 pers. balcon/mer	2 pièces 2/4 pers.
04/04-18/04	333	347	363	440
18/04-02/05	355	376	390	475
02/05-09/05	319	333	347	426
09/05-16/05	355	376	390	475
16/05-23/05	319	333	347	426
23/05-30/05	333	347	363	440
30/05-06/06	319	333	347	426
06/06-13/06	333	347	363	440
13/06-04/07	355	376	390	475
04/07-11/07	582	603	631	731
11/07-01/08	723	766	794	922
01/08-15/08	851	894	922	1085
15/08-22/08	737	780	808	943
22/08-29/08	418	440	454	554
29/08-05/09	355	376	390	475
05/09-12/09	333	347	363	440
12/09-19/09	319	333	347	426
19/09-17/10	235	249	263	312

Séjour du samedi au samedi.

Avant le 11/07 et à partir du 22/08, arrivées possibles tous les jours sauf le dimanche (contacter l'accueil 3 jours avant l'arrivée pour la remise des clés). Séjour minimum de 5 nuits (facturation au prorata).



**Animaux :** 11 €/nuît, 49 €/semaine, 98 €/3 à 4 semaines.

**Le prix comprend :** la location (charges incluses) du 1<sup>er</sup> jour 15 h 30 au dernier jour avant 10 h, la TV, une place de parking, la piscine extérieure chauffée du 04/04 au 19/09 selon météo. **Le prix ne comprend pas :** la caution de 250 € (à verser à l'arrivée), la taxe de séjour, le linge de lit et de toilette, le ménage de fin de séjour (hors kitchenette).



Détente  
et sérénitéDétente  
et sérénité

## PONT-AVEN - FINISTÈRE

## Résidence Le Domaine de Pont-Aven\*\*\*\*

Le domaine de Pont-Aven, surplombant la ville et à 6 min à pied de l'Aven et du musée des Beaux-Arts, se situe au cœur d'un parc verdoyant. La résidence, au style breton authentique, offre confort et charme. Accès au port et au centre par un chemin privatif (escalier déconseillé aux personnes à mobilité réduite). Plages à 11-15 km.

Les appartements disposent d'une kitchenette équipée avec plaques vitrocéramiques (2 pour les logements de 2 à 4 personnes, et 4 pour les maisons 6 personnes), lave-vaisselle, réfrigérateur, four micro-ondes, bouilloire et cafetière électrique, grille-pain.

**Studio 2 pers. avec balcon ou terrasse (25 m<sup>2</sup> environ) :** séjour avec lit double ou lits twin, salle d'eau avec wc. Balcon ou terrasse de 6 m<sup>2</sup>. Climatisation.

**Maison jumelée 3 pièces duplex 6 pers. (50 m<sup>2</sup> environ) :** séjour avec canapé-lit double, salle d'eau avec wc. À l'étage : chambre avec un lit double, chambre avec 2 lits simples, salle de bains avec wc.

**Services inclus :** télévision, parking extérieur (1 place par logement), accès Wi-Fi dans tous les logements.

**Services avec participation :** ménage de fin de séjour (hors kitchenette), location linge de lit et de toilette, petit déjeuner continental en salle, location matériel pour bébés (lit, chaise et/ou baignoire).

**Loisirs inclus :** piscine intérieure chauffée.

**Loisirs avec participation :** sauna.



## COUP DE POUCE

**20 % de réduction :** pour tout séjour entre le 02/05 et le 17/10/2026 réservé avant le 31/03/2026 inclus. Offre valable pour les séjours d'une semaine minimum, cumulable avec la promotion "Séjour XXL".

**20 % de réduction :** pour tout séjour de 2 semaines consécutives se terminant au plus tard le 11/07 ou débutant à partir du 22/08/2026. Offre cumulable avec la promotion "Réservez tôt" uniquement.

**20 % de réduction :** pour tout séjour de 3 semaines consécutives se terminant au plus tard le 11/07 ou débutant à partir du 22/08/2026. Offre cumulable avec la promotion "Réservez tôt" uniquement.



## Prix par location

Réf. : 492 052 001	Studio 2 pers. balcon	Maison jumelée 3 pièces duplex 6 pers.
<b>par semaine</b>		
04/04-18/04	363	682
18/04-02/05	383	731
02/05-09/05	319	568
09/05-16/05	383	731
16/05-23/05	319	568
23/05-30/05	363	682
30/05-13/06	319	568
13/06-20/06	363	682
20/06-04/07	383	731
04/07-11/07	560	1 263
11/07-25/07	652	1 517
25/07-01/08	695	1 595
01/08-15/08	788	1 773
15/08-22/08	717	1 659
22/08-29/08	475	851
29/08-05/09	383	731
05/09-12/09	363	682
12/09-19/09	319	568
19/09-17/10	284	504

En studio 2 personnes : toute la saison, arrivées possibles tous les jours (séjour minimum de 5 nuits). Facturation au prorata.  
En maison 3 pièces 6 personnes : avant le 01/08 et à partir du 22/08/2026, arrivées possibles tous les jours.



**Animaux :** + 49 €/semaine/animal 11 €/nuît/animal (1 seul/logement).

**Le prix comprend :** la location (charges incluses) du 1<sup>er</sup> jour 15 h au dernier jour avant 10 h, 1 place de parking extérieur/logement.

**Le prix ne comprend pas :** la caution de 250 €, à verser à l'arrivée et restituée au départ ou par courrier sous 8 jours, la taxe de séjour, le linge de lit et de toilette, le ménage de fin de séjour (hors kitchenette).

## AUDIERNE - FINISTÈRE

## Domaine de la Baie\*\*\*

Entre terre et océan, le Domaine de la Baie d'Audierne vous invite à un séjour tout confort dans un cadre naturel et ressourçant de 6 hectares. Séjournez dans de jolies maisonnettes équipées, idéales pour des vacances en famille ou entre amis, et profitez de deux piscines chauffées, intérieure et extérieure. Détente, loisirs et évasion sont au rendez-vous au cœur du Finistère Sud.

Tous les hébergements disposent d'une cuisine équipée (frigo, plaques de cuisson, micro-ondes, cafetière électrique, lave-vaisselle, grille-pain). Salle de bains, wc, terrasse.

**Maisonnette 2 pièces 4 pers. duplex (32 m<sup>2</sup> environ) :** coin salon avec un canapé-lit, coin cuisine, une chambre avec un lit double.

**Maisonnette 2 pièces cabine duplex 4/6 pers. (38 m<sup>2</sup> environ) :** coin salon avec canapé-lit, coin cuisine, une chambre avec un lit double, une cabine avec deux lits superposés.

**Maisonnette 3 pièces 6 pers. (46 m<sup>2</sup> environ) :** coin salon avec canapé-lit, coin cuisine, une chambre avec un lit double, une chambre avec deux lits simples.

**Services inclus :** parking, TV.

**Services avec participation :** linge de lit et de toilette (12 €/personne/séjour/kit), ménage de fin de séjour hors coin cuisine (entre 55 et 65 € suivant le logement), laverie, location lit bébé (10 €/séjour).

**Loisirs inclus :** piscine intérieure et extérieure chauffée, table de ping-pong, salle de fitness.



## COUP DE POUCE

**10 % de réduction :** pour tout séjour de 14 nuits consécutives ou plus.



## Prix par location

Réf. : 495 001 001	Maisonnette 2 pièces 4 pers. duplex	Maisonnette 2 pièces cab. duplex 6 pers.	Maisonnette 3 pièces 6 pers. duplex
<b>par nuit</b>			
04/04-11/04	59	79	83
11/04-18/04	51	68	76
18/04-09/05	63	78	86
09/05-17/05	78	95	103
17/05-13/06	63	78	86
13/06-04/07	78	95	103
04/07-11/07	99	115	122
11/07-18/07	118	142	158
29/08-05/09	63	78	86
05/09-26/09	59	79	83
26/09-17/10	47	63	70
<b>par semaine</b>			
04/04-11/04	343	434	483
11/04-18/04	301	392	434
18/04-09/05	364	455	497
09/05-16/05	455	546	588
16/05-23/05	377	468	510
23/05-13/06	364	455	497
13/06-04/07	455	546	588
04/07-11/07	574	665	714
11/07-18/07	770	924	1 029
18/07-25/07	770	924	1 029
25/07-01/08	924	1 078	1 183
01/08-15/08	1 183	1 337	1 442
15/08-22/08	961	1 115	1 220
22/08-29/08	770	924	1 029
29/08-05/09	364	455	497
05/09-26/09	343	434	483
26/09-17/10	273	364	406

Séjour de 7 nuits du samedi au samedi du 18/07 au 28/08/26 inclus.

2 nuits minimum le reste de la saison.

Pas d'arrivée le 05/04, 02/05, 09/05, 15/05, 16/05, 24/05, 11/07, 12/07 uniquement en court séjour.



**Animaux :** 8 €/animal/nuît (2 animaux maximum par logement).

**Le prix comprend :** la location du jour d'arrivée 16 h au jour de départ 10 h, la TV, le parking. **Le prix ne comprend pas :** la caution de 250 € (à régler sur place), la taxe de séjour, la caution ménage (entre 45 € et 65 €), le linge de lit et de toilette (12 €/personne/séjour/kit), le ménage de fin de séjour (entre 45 € et 65 € suivant le logement), la laverie, la location de lit bébé (10 €/séjour).





Détente  
et sérénité



Détente  
et sérénité

## SABLES-D'OR-LES-PINS/CAP FRÉHEL - CÔTES-D'ARMOR

### Résidence Cap Green\*\*\*

La célèbre station des Sables-d'Or, près du cap Fréhel, offre de magnifiques paysages bretons : longues plages de sable fin, criques et forêts de pins. Idéalement située au cœur d'un golf 18 trous et à seulement 700 m de la plage, la résidence de vacances compte 79 appartements répartis dans 6 bâtiments de 2 étages (sans ascenseur). Elle se trouve à 1 km du centre et des commerces saisonniers.

Tous les hébergements disposent d'une kitchenette entièrement équipée (four micro-ondes/gril, plaques vitrocéramiques, hotte aspirante, lave-vaisselle, frigo avec compartiment congélateur pour les 3 pièces, cafetière, bouilloire et grille-pain), d'une salle de bains avec wc séparés ou non, ainsi que d'un balcon ou d'une terrasse avec salon de jardin.

**2 pièces 4 pers. (30 m²) :** séjour avec canapé-lit gigogne, chambre avec 2 lits simples (sauf 5 avec 1 lit 2 pers.).

**2 pièces alcôve 5 pers. (37 m²) :** séjour avec canapé-lit gigogne, alcôve avec lits superposés, chambre avec lit double ou 2 lits simples.

**3 pièces duplex 6 pers. (45 m²) :** séjour avec canapé-lit gigogne. À l'étage : chambre avec lit 2 pers., chambre avec lits simples. Appartements situés en étage.

**Services inclus :** fourniture du linge de toilette et de lit (change payant). Parking découvert extérieur (selon disponibilités). TV dans chaque logement. Tisanerie à la réception l'après-midi, prêt de jeux de société, livres, rehausseur, table et fer à repasser, sèche-cheveux, chauffe-biberon, kit crustacés.

**Services avec participation :** accès Wi-Fi dans les logements. Location de chaise et/ou lit bébé (- 2 ans, selon disponibilités, à préciser à la réservation). Laverie, services hôteliers, service de boulangerie (sauf le samedi).

**Loisirs inclus :** piscine couverte et chauffée. Bibliothèque, parcours santé extérieur, terrain de pétanque.

**Loisirs avec participation :** sauna (1 séance offerte/logement par semaine).



#### Prix par location

Réf. : 435 026 001

par semaine	2 pièces 2/4 pers.	2 pièces alcôve 5 pers.	3 pièces duplex 6 pers.
04/04-11/04	540	595	655
11/04-25/04	540	595	650
25/04-02/05	540	590	655
02/05-09/05	540	590	655
09/05-16/05	430	460	510
16/05-23/05	450	485	530
23/05-06/06	485	540	595
06/06-13/06	495	535	595
13/06-20/06	550	605	660
20/06-27/06	625	675	750
27/06-04/07	775	845	950
04/07-11/07	845	915	1015
11/07-18/07	910	980	1080
18/07-25/07	1020	1110	1225
25/07-01/08	1020	1115	1230
01/08-08/08	1105	1200	1333
08/08-15/08	1105	1200	1327
15/08-22/08	940	1015	1130
22/08-29/08	735	795	875
29/08-05/09	540	590	655
05/09-12/09	545	590	650
12/09-19/09	420	455	500
19/09-26/09	315	335	365
26/09-10/10	315	345	380
10/10-17/10	315	345	385

Jour d'arrivée/départ au choix (7 nuits min), sauf du 04/04 au 02/05 et du 04/07 au 29/08 : séjour du samedi au samedi uniquement.



**Animaux :** 7€/nuît/animal ; 39€/animal/semaine (2 max./logement, à régler dès la réservation ou sur place).

**Le prix comprend :** la location (charges incluses) du 1<sup>er</sup> jour 17 h au dernier jour 10 h, le linge de lit et de toilette (change payant). En court séjour uniquement : le ménage final (sauf kitchenette). **Le prix ne comprend pas :** la caution de 400 € (à verser à l'arrivée), la taxe de séjour. En séjour à la semaine uniquement : le ménage final si le logement n'est pas rendu propre (à défaut, supplément de 55 à 80 € pour le ménage, selon la taille de l'appartement).

## PERROS-GUIREC - CÔTES-D'ARMOR

### Résidence Les 7 Îles\*\*\*

Découvrez Perros-Guirec, l'une des stations balnéaires les plus prisées de Bretagne, célèbre pour ses plages de sable fin et ses villas Belle Époque. Station familiale et dynamique tournée vers le nautisme, elle séduit par son cadre naturel unique. La résidence de vacances se situe à 200 m de la plage de Trestraou, du casino, du spa et du palais des congrès.

Les logements, spacieux et décorés avec goût, sont parfaitement équipés avec kitchenette (comprenant lave-vaisselle, four micro-ondes/gril, hotte aspirante, 2 plaques vitrocéramiques, grille-pain, cafetière et bouilloire électriques). Salle d'eau avec wc, sèche-serviettes. Petit balcon ou petite terrasse avec table et 2 chaises.

**2 pièces 4 pers. (35 à 45 m²) :** séjour avec canapé-lit double, chambre avec 2 lits simples.

**Services inclus :** TV dans les logements. Accès Wi-Fi à la réception de la résidence (limité à 30 min/jour/adulte). Parking couvert (1 place/logement) à réserver en même temps que l'hébergement.

**Services avec participation :** accès Wi-Fi dans les logements, ménage de fin de séjour (hors kitchenette), location de linge de lit et de toilette, de matériel bébé (lit, chaise ou baignoire - selon disponibilités). Service de petits déjeuners.

**Loisirs inclus :** piscine intérieure chauffée (12 m x 6 m, profondeur de 1,10 m à 1,80 m). Salle de fitness.

**Loisirs avec participation :** sauna.



#### COUP DE POUCE

**20 % de réduction :** pour tout séjour entre le 02/05 et le 17/10/26, réservé avant le 31/03/26. Offre cumulable avec la promotion spéciale pour 2 semaines, valable pour les séjours d'une semaine minimum.

**10 % de réduction :** pour les séjours de plus de 2 semaines se terminant au plus tard le 11/07 ou débutant à partir du 22/08/2026.

**20 % de réduction :** pour les séjours de plus de 3 semaines se terminant au plus tard le 11/07 ou débutant à partir du 22/08/2026.



#### Prix par location

Réf. : 492 030 001

2 pièces 2/4 pers.

04/04-18/04	553
18/04-02/05	596
02/05-09/05	504
09/05-16/05	596
16/05-23/05	504
23/05-30/05	553
30/05-06/06	504
06/06-13/06	553
13/06-04/07	596
04/07-11/07	965
11/07-25/07	1071
25/07-01/08	1092
01/08-15/08	1347
15/08-22/08	1135
22/08-29/08	681
29/08-05/09	596
05/09-12/09	596
12/09-19/09	553
19/09-17/10	405

Avant le 11/07 et à partir du 29/08/2026, arrivées possibles tous les jours (RV à prendre à J-3 avec l'accueil pour remise des clés). Séjour minimum de 5 nuits (facturation au prorata).



**Animaux :** + 11€/nuît, 49€/semaine (1 seul animal par logement).

**Le prix comprend :** la location (charges incluses) du 1<sup>er</sup> jour 15 h 30 au dernier jour avant 10 h, la TV, l'accès à la piscine couverte chauffée, à la salle de fitness, une place de parking souterrain, l'accès Wi-Fi à la réception (30 min/jour).

**Le prix ne comprend pas :** la caution de 250 € (à verser à l'arrivée et restituée après inventaire le jour du départ ou renvoyée par courrier), la taxe de séjour, le linge de toilette, le linge de lit.







## SAINT-BRIAC-SUR-MER - ILLE-ET-VILAINE

### Résidence Les Roches Douvres\*\*\*

Saint-Briac, village maritime au charme authentique, allie histoire et villégiature balnéaire, ayant inspiré de nombreux artistes. La résidence, à l'entrée de Saint-Briac, se situe à 450 m des plages et du célèbre golf de Dinard et à 1,5 km du centre et des commerces. Ses 81 appartements répartis dans 4 bâtiments (ascenseur dans le principal) offrent un cadre calme et reposant pour vos vacances.

Les appartements sont équipés d'un coin cuisine (four micro-ondes/gril + lave-vaisselle, bouilloire, grille-pain, 4 plaques électriques, cafetière et réfrigérateur). TV. Salle de bains ou de douches. Balcon-terrasse, ou jardin non clos avec salon de jardin.

**Studio 2 pers. (21 m<sup>2</sup> environ) :** séjour avec canapé-lit gigogne. Salle de bains ou de douches.

**2 pièces 4 pers. (35 m<sup>2</sup> environ) :** séjour avec canapé-lit gigogne, chambre avec 1 lit double, salle de bains ou de douches (parfois en duplex).

**3 pièces duplex 6 pers. (45 m<sup>2</sup> environ) :** séjour avec canapé-lit gigogne. À l'étage : chambre avec lit double, petite chambre avec 2 lits simples (sauf 1 appartement de plain-pied).

**Services inclus :** parking découvert (1 place/appt), TV, local à vélos. Prêt d'ustensiles fruits de mer, fer et table à repasser, sèche-cheveux (selon disponibilités).

**Services avec participation :** linge de lit et de toilette, laverie, matériel bébé : lit et/ou chaise haute (selon disponibilités, à préciser à la réservation). Service boulangerie en juillet/août. Services hôteliers.

**Loisirs inclus :** piscine couverte chauffée (14 x 6 m - découverte selon météo) de 7 h 30 à 19 h. Une séance sauna est offerte par appartement et par semaine. Prêt de livres et de jeux de société (selon disponibilités).

**Loisirs avec participation :** billard, sauna (10 € la séance, 45 € les 5 séances), accès Wi-Fi dans les logements.



### Prix par location

Réf. : 435 045 001

par semaine

	Studio 2 pers.	2 pièces 2/4 pers.	3 pièces duplex 6 pers.
04/04-25/04	475	535	695
25/04-02/05	475	539	706
02/05-09/05	475	539	706
09/05-16/05	389	455	592
16/05-23/05	425	485	627
23/05-06/06	439	515	658
06/06-13/06	449	515	668
13/06-20/06	509	579	761
20/06-27/06	569	649	850
27/06-04/07	705	805	1 060
04/07-11/07	735	839	1 111
11/07-18/07	815	935	1 225
18/07-25/07	925	1 045	1 382
25/07-01/08	925	1 049	1 388
01/08-08/08	1 015	1 149	1 519
08/08-15/08	1 015	1 155	1 530
15/08-22/08	845	965	1 266
22/08-29/08	645	735	967
29/08-05/09	495	549	716
05/09-12/09	495	565	747
12/09-19/09	365	415	541
19/09-26/09	365	409	530
26/09-17/10	345	379	504

Jour d'arrivée/départ au choix (7 nuits min), sauf du 04/04 au 02/05 et du 11/07 au 29/08 : séjour du samedi au samedi uniquement.



**Animaux :** 7 €/nuît/animal ; 39 €/animal/semaine (2 max./logement).

**Le prix comprend :** la location (charges incluses) du 1<sup>er</sup> jour 17 h au dernier jour 10 h, le parking. En court séjour (2 à 6 nuits) uniquement : le linge de lit et de toilette (change payant), le ménage final (sauf kitchenette). **Le prix ne comprend pas :** la caution de 300 € (à verser à l'arrivée et restituée après état des lieux), la taxe de séjour. En séjour à la semaine uniquement : le linge de lit et de toilette, le ménage final si le logement n'est pas rendu propre (à défaut, supplément de 50 à 60 € pour le ménage, selon la taille de l'appartement).

## LE TRONCHET/SAINT-MALO - ILLE-ET-VILAINE

### Résidence Le domaine de l'Émeraude

Dans l'arrière-pays malouin, la Résidence Le domaine de l'Émeraude se situe à 500 m du village du Tronchet, avec ses commerces et services. Profitez de la proximité de la Côte d'Émeraude et partez à la découverte du Mont-Saint-Michel. Les logements offrent confort et équipements pour un séjour alliant détente et découverte.

Tous les hébergements disposent d'une cuisine équipée (plaque vitrocéramique, réfrigérateur, micro-ondes, lave-vaisselle, grille-pain, cafetière à filtre), d'une salle de bains, wc, et d'une terrasse.

**Maisonnette 2 pièces 4 pers. (30 m<sup>2</sup> environ) :** séjour avec convertible 2 pers. (lits gigognes), chambre avec 2 lits simples à l'étage.

**Maisonnette 3 pièces 6 pers. (39 m<sup>2</sup> environ) :** séjour avec convertible 2 pers. (dépliant ou gigogne). Chambre avec 2 lits simples et chambre avec 1 grand lit à l'étage.

**Services inclus :** le linge de lit et de toilette, le ménage d'appoint fin de séjour (sauf coin cuisine & vaisselle), l'accès Wi-Fi, la TV, le parking extérieur (1 place par logement). Bagagerie.

**Services avec participation :** laverie, matériel bébé : 9 €/jour, 35 €/séjour, service petit déjeuner (sur réservation) : 13 €.

**Loisirs inclus :** la piscine et pataugeoire couvertes chauffées (baies vitrées coulissantes à mi-hauteur), terrain de pétanque, terrain multisport, table de ping-pong couverte.

**Loisirs avec participation :** sauna : 10 €/personne/séance, 45 € les 5 séances.

### Pour vos enfants

**Inclus :** aire de jeux enfants.



### COUP DE POUCE

**20 % de réduction :** pour tout séjour de 2 semaines consécutives, jusqu'au 31/07 inclus et à partir du 26/09/2026.



### Prix par location

Réf. : 407 027 001

par semaine

	Maisonnette 2 pièces 4 pers.	Maisonnette 3 pièces 6 pers.
04/04-02/05	589	669
02/05-09/05	439	499
09/05-16/05	589	649
16/05-23/05	449	489
23/05-30/05	469	509
30/05-06/06	449	489
06/06-13/06	569	619
13/06-20/06	579	649
20/06-27/06	589	659
27/06-04/07	609	629
04/07-11/07	899	1 049
11/07-18/07	999	1 209
18/07-25/07	1 079	1 209
25/07-01/08	1 089	1 259
01/08-08/08	1 199	1 419
08/08-15/08	1 149	1 319
15/08-22/08	999	1 079
22/08-29/08	849	949
29/08-05/09	559	599
05/09-12/09	539	579
12/09-19/09	399	439
19/09-03/10	359	419
03/10-17/10	349	399

Courts séjours possibles à partir de 4 nuits, tarifs au prorata de la semaine, nous consulter.



**Animaux :** 16 €/nuît (- de 7 nuits), 80 €/animal/séjour (7 nuits ou +).

**Le prix comprend :** la location du jour d'arrivée 17 h au jour de départ 10 h, le linge de lit et de toilette, le ménage d'appoint, l'accès Wi-Fi, la TV et le parking (1 place/ logement). **Le prix ne comprend pas :** la caution de 300 € (à régler sur place), la taxe de séjour (+ 18 ans) : 1,35 €/jour/personne, écorecyclage (+ 18 ans) : 0,20 €/nuît/personne.

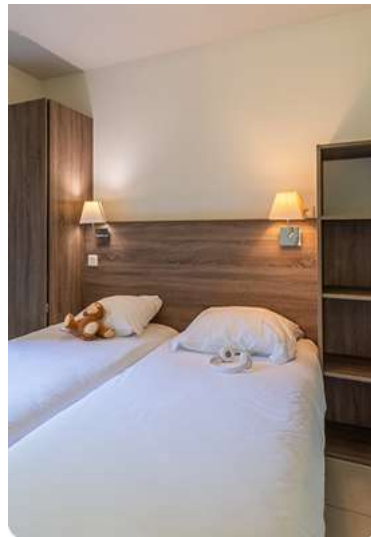





Détente  
et sérénité



Détente  
et sérénité

## GONNEVILLE-SUR-HONFLEUR - CALVADOS

### Résidence du Parc\*\*\*

Découvrez la Normandie, aux portes du Pays d'Auge et de la Côte Fleurie, en séjournant près de Honfleur. À 2 h de Paris, cette ville portuaire séduit par son port, ses ruelles pittoresques et ses maisons étroites. La résidence, au sein d'un parc boisé de 2,5 ha, comprend 8 bâtiments classiques. Tous les appartements offrent une vue sur le parc, avec commerces à proximité.

Les appartements sont joliment décorés et parfaitement équipés avec kitchenette (lave-vaisselle, plaques vitrocéramiques, micro-ondes, grille-pain, cafetière et bouilloire électrique), salle de bains et wc séparés. TV. Balcon ou rez-de-chaussée équipés d'un salon de jardin.

**2 pièces 4/5 pers. B (35 m²) :** séjour avec canapé-lit gigogne double et 1 fauteuil BZ (convertible une pers.), chambre avec lit double. Logement PMR sur demande.

**3 pièces 4/6 pers. (40 à 45 m²) :** séjour avec canapé-lit gigogne (2 couchages). Petite chambre avec 2 lits superposés. Chambre avec un lit double.

**Services inclus :** TV, parking extérieur (selon disponibilités) et Wi-Fi à la réception 30 min/jour.

**Services avec participation :** laverie, Wi-Fi dans les logements, linge de lit et de toilette, matériel bébé.

**Loisirs inclus :** piscine extérieure chauffée (ouverte de début avril à mi-septembre) et couloir de nage. Terrain de pétanque et terrain de volley.

**Loisirs avec participation :** espace bien-être (sauna ou hammam).

♥ Pour vos enfants

**Inclus :** aire de jeux pour enfants, bassin enfants.

## HONFLEUR/BOULLEVILLE - CALVADOS

### Résidence Les Portes d'Honfleur\*\*\*

Reconnue pour le charme de son Vieux Bassin et de ses ruelles pittoresques, Honfleur, vieille cité portuaire de plus de 1000 ans, possède un patrimoine historique et culturel riche. Située près de la route de Honfleur et du pont de Normandie, la résidence est entourée de champs de blé et maisons normandes, avec les commerces à 1200 m (véhicule indispensable).

Tous les appartements disposent d'une kitchenette équipée (avec lave-vaisselle, 2 plaques électriques, four à micro-ondes, cafetière, bouilloire, grille-pain). Salle de bains et wc séparés. Balcon en étage ou terrasse en rez-de-chaussée. TV écran plat LCD.

**2 pièces 4 pers. (30 à 35 m²) :** séjour avec banquette-lit gigogne, chambre avec lit double. Le plus souvent à l'étage. Logement PMR sur demande.

**2 pièces cabine 6 pers. (35 m² environ) :** séjour avec banquette-lit gigogne, chambre avec lit double, cabine avec 2 lits superposés. En rez-de-chaussée.

**Services inclus :** accès Wi-Fi à la réception (aux horaires d'ouverture de celle-ci - limité à 30 min/jour/adulte). Parking extérieur (1 place/logement). TV dans chaque logement.

**Services avec participation :** location de linge de toilette, de linge de lit, de matériel bébé (lit, chaise et baignoire, à préciser à la réservation et selon disponibilités), ménage de fin de séjour (hors kitchenette). Accès Wi-Fi dans les logements. Laverie. Service de petit déjeuner.

**Loisirs inclus :** piscine couverte chauffée (7 m x 13 m ouverte toute l'année 7 j/7, de 9 h 30 à 19 h). Minigolf et terrain de pétanque. Accès au terrain de tennis (à 50 m de la résidence).

**Loisirs avec participation :** sauna. Location de vélos (adultes et enfants - réservation conseillée 8 jours avant l'arrivée avec caution).

♥ Pour vos enfants

**Inclus :** accueil des enfants de 6 à 10 ans.



#### COUP DE POUCE

**20 % de réduction :** pour tout séjour entre le 02/05 et le 17/10/2026 réservé avant le 31/03/2026. Offre cumulable avec les promotions 2 semaines consécutives, valable pour un séjour d'une semaine minimum.

**10 % de réduction :** pour tout séjour de 2 semaines consécutives se terminant le 11/07 au plus tard ou débutant à partir du 22/08/26. Cumulable avec l'offre réservez tôt uniquement.

**20 % de réduction :** pour tout séjour de 3 semaines consécutives se terminant le 11/07 au plus tard ou débutant à partir du 22/08/26. Cumulable avec l'offre réservez tôt uniquement.



#### Prix par location

Réf. : 492 047 001	2 pièces 4/5 pers.	3 pièces 4/6 pers.
<b>par semaine</b>		
04/04-18/04	518	575
18/04-02/05	568	638
02/05-09/05	440	483
09/05-16/05	568	638
16/05-23/05	440	483
23/05-30/05	518	575
30/05-06/06	440	483
06/06-27/06	469	518
27/06-04/07	518	575
04/07-11/07	674	759
11/07-01/08	745	858
01/08-15/08	900	1 035
15/08-22/08	759	879
22/08-29/08	568	638
29/08-05/09	518	575
05/09-12/09	440	483
12/09-17/10	390	433

Séjour du samedi au samedi.

Possibilité d'arrivées libres sauf dimanche en séjours minimum 5 nuits avant le 11/07 et à partir du 22/08, avec un tarif au prorata.

🐾 **Animaux :** 11 €/nuît, 49 €/semaine, 98 €/3 à 4 semaines. 1 animal par appartement.

**Le prix comprend :** la location (charges incluses) du 1<sup>er</sup> jour 15 h au dernier jour avant 10 h, les charges d'eau et d'électricité, le parking, la TV et l'accès au Wi-Fi à la réception 30 min/jour. **Le prix ne comprend pas :** la caution de 250 €, la taxe de séjour, le linge de lit et le linge de toilette.



#### COUP DE POUCE

**20 % de réduction :** pour tout séjour entre le 02/05 et le 17/10/2026 réservé jusqu'au 31/03/2026 inclus. Offre cumulable avec les promotions 2 semaines consécutives, valable pour un séjour d'une semaine minimum.

**10 % de réduction :** pour tout séjour de 2 semaines consécutives sur les séjours se terminant au plus tard le 11/07/2026 ou débutant à partir du 22/08/2026.

**20 % de réduction :** pour tout séjour de 3 semaines consécutives sur les séjours se terminant au plus tard le 11/07/2026 ou débutant à partir du 22/08/2026.



#### Prix par location

Réf. : 492 017 001	2 pièces 2/4 pers.	2 pièces cab. 6 pers.
<b>par semaine</b>		
04/04-18/04	497	553
18/04-02/05	532	603
02/05-09/05	397	454
09/05-16/05	532	603
16/05-23/05	397	454
23/05-30/05	497	553
30/05-13/06	397	454
13/06-04/07	440	504
04/07-11/07	631	759
11/07-25/07	709	851
25/07-01/08	738	872
01/08-15/08	851	1 007
15/08-22/08	759	901
22/08-29/08	497	553
29/08-05/09	440	504
05/09-12/09	397	454
12/09-17/10	348	397

Séjour du samedi au samedi.

Toute la saison, arrivées possibles tous les jours (contacter l'accueil 3 jours avant l'arrivée pour la remise des clés). Séjour minimum de 5 nuits (facturation au prorata).



🐾 **Animaux :** + 49 €/semaine (1 seul animal par logement), 11 €/nuît.

**Le prix comprend :** la location (charges incluses) du 1<sup>er</sup> jour 15 h au dernier jour avant 10 h, la TV, le parking, l'accès à la piscine couverte chauffée, le minigolf, le club enfants (6-10 ans) du 04/07 au 29/08/2026 (5 sessions de 2 h par semaine, selon disponibilité).

**Le prix ne comprend pas :** la caution de 250 € (à verser sur place et restituée après état des lieux), la taxe de séjour, le linge de toilette et le linge de lit, le Wi-Fi dans les logements.





Découverte  
et aventure



## CABOURG - CALVADOS

### Les résidences

Station balnéaire, Cabourg, l'une des perles de la Côte Fleurie, a vu le jour vers 1860 et a conservé le charme des stations de la Belle Époque. La ville s'organise en éventail autour du Grand Hôtel et du Casino. De nombreux écrivains, dont Dumas et Proust, y ont séjourné. Les résidences de vacances se trouvent entre 600 m et 1 km du centre et des commerces, et entre 200 et 800 m des plages.

Les logements sont équipés d'une kitchenette avec minifour et/ou micro-ondes, 2 plaques électriques, cafetière, salle de bains ou de douches, wc parfois séparés. Balcon ou jardinet pour la plupart.

2 pièces 4 pers. (25 à 30 m²) : séjour avec canapé-lit double, chambre avec 2 couchages (parfois lits superposés), possibilité de mezzanine.

**Services inclus :** accueil, télévision, parking découvert (selon disponibilités).

**Services avec participation :** lit ou chaise bébé, kit bébé (lit + chaise) : selon disponibilités, à préciser dès la réservation; location linge de lit et de toilette, ménage final.



### Prix par location

Réf. : 435 024 001 2 pièces 2/4 pers.

#### par semaine

04/04-02/05	405
02/05-09/05	399
09/05-23/05	435
23/05-06/06	439
06/06-13/06	429
13/06-20/06	535
20/06-27/06	575
27/06-04/07	669
04/07-18/07	749
18/07-25/07	795
25/07-01/08	849
01/08-08/08	909
08/08-15/08	915
15/08-22/08	765
22/08-29/08	605
29/08-05/09	425
05/09-12/09	415
12/09-19/09	345
19/09-26/09	315
26/09-17/10	279

Séjour du samedi au samedi.



**Animaux :** + 39 €/animal/semaine (2 max./logement, à régler dès la réservation).

**Le prix comprend :** la location (charges incluses) du samedi 17 h au samedi 10 h. **Le prix ne comprend pas :** la taxe de séjour (à régler sur place selon le tarif en vigueur), la caution de 300 € à verser à l'arrivée et restituée au départ après état des lieux, le linge de lit et de toilette, le ménage final si le logement n'est pas rendu propre (sinon supplément de 45 à 55 € pour le ménage, selon la taille de l'appartement).



Détente  
et sérénité



## MERS-LES-BAINS - LE TRÉPORT - SEINE-MARITIME

### Résidence Belle Époque\*\*\*

Au Tréport, découvrez le port de pêche et le port de plaisance, bordés de ruelles commerçantes. Les falaises, illuminées chaque soir en été, créent une ambiance festive avec animations musicales et restaurants. La résidence, au cœur des villas classées de Mers-les-Bains, se situe à 50 m de la plage et à proximité des commerces, idéale pour un séjour sans voiture (gare à 700 m).

Tous les logements disposent d'une kitchenette équipée (avec plaques vitrocéramiques, four micro-ondes/gril, hotte aspirante, lave-vaisselle, réfrigérateur, cafetière électrique, bouilloire, grille-pain...). TV incluse, pas de vue mer. Salle de bains ou de douches avec radiateur sèche-serviettes, wc séparés.

2 pièces 4 pers. (30 à 35 m²) : séjour avec canapé-lit double, chambre avec 2 lits simples.

3 pièces 6 pers. (50 à 55 m² environ) : séjour avec canapé-lit double, chambre avec un lit double, chambre avec 2 lits simples ou lits superposés.

**Services inclus :** accès Wi-Fi à la réception (aux heures d'ouverture - limité à 30 min/jour/adulte). Parking extérieur (selon disponibilités). TV dans les logements.

**Services avec participation :** location du linge de toilette (à préréserver) et linge de lit, de matériel bébé (lit, chaise ou baignoire - à préréserver à l'inscription et selon disponibilités). Ménage de fin de séjour (hors kitchenette). Parking couvert. Accès Wi-Fi dans les logements (à mentionner à la réservation). Laverie. Change de linge de lit. Service petit déjeuner.

**Loisirs inclus :** piscine couverte et chauffée (12 m x 4 m - Prof : 1,50 m) avec une partie bassin enfants à 0,40 m.

**Loisirs avec participation :** sauna (à réserver sur place).

### Pour vos enfants

**Inclus :** bassin enfant couvert et chauffé (2,07 m x 2,18 m).



### COUP DE POUCE

**20 % de réduction :** pour tout séjour entre le 02/05 et le 17/10/2026, réservé avant le 31/03/2026. Offre cumulable avec la promotion spéciale pour 2 semaines, valable pour les séjours d'une semaine minimum.

**10 % de réduction :** pour tout séjour de 2 semaines consécutives, sur l'ensemble du séjour se terminant au plus tard le 11/07 ou débutant à partir du 22/08/2026.

**20 % de réduction :** pour tout séjour de 3 semaines consécutives, sur l'ensemble du séjour, se terminant au plus tard le 11/07 ou débutant à partir du 22/08/26.



### Prix par location

Réf. : 492 032 001 2 pièces 2/4 pers. 3 pièces 6 pers.

#### par semaine

04/04-18/04	525	702
18/04-02/05	568	759
02/05-09/05	483	646
09/05-16/05	568	759
16/05-23/05	483	646
23/05-30/05	525	702
30/05-13/06	483	646
13/06-04/07	525	702
04/07-11/07	702	957
11/07-25/07	802	1106
25/07-01/08	830	1128
01/08-15/08	971	1276
15/08-22/08	851	1149
22/08-29/08	589	780
29/08-05/09	525	702
05/09-12/09	483	646
12/09-17/10	376	440

du 11/07 au 22/08/2026: séjour du samedi au samedi.

Avant le 11/07 et à partir du 22/08, arrivées possibles tous les jours (contacter l'accueil 3 jours avant l'arrivée pour la remise des clés). Séjour minimum de 5 nuits (facturation au prorata).



**Animaux :** + 49 €/semaine (1 seul animal par logement), 11 €/nuît.

**Le prix comprend :** la location (charges incluses) du 1<sup>er</sup> jour 15 h au dernier jour avant 10 h, la TV, une place de parking (selon disponibilités), l'accès à la piscine couverte chauffée et au bassin enfants. Accès Wi-Fi à la réception (aux heures d'ouverture, limité à 30 min/jour/adulte). **Le prix ne comprend pas :** la caution de 250 € (à verser à l'arrivée, restituée après inventaire le jour du départ ou renvoyée par courrier), la taxe de séjour, le linge de toilette et de lit, l'accès Wi-Fi dans les logements.





## BERGHEIM - HAUT-RHIN

### Résidence Le Domaine des Rois\*\*\*

Située à deux pas du centre historique du village traditionnel de Bergheim (élu village préféré des Français en 2022), la résidence vous propose de séjourner dans des appartements équipés. À 4 km de Ribeauvillé, la résidence de vacances est située à 250 m du centre historique de Bergheim. Bâtiment en L de 2 étages.

Tous les appartements disposent d'une kitchenette équipée (plaque vitrocéramique, réfrigérateur, micro-ondes, lave-vaisselle) et d'une salle de bains avec wc (séparés, sauf dans certains 2 pièces 4 personnes).

**Studio 2/3 pers. (26 m² environ) :** séjour avec banquette gigogne 2 pers. (2 lits simples) + BZ simple.

**2 pièces 4 pers. (33 m² environ) :** séjour avec banquette gigogne 2 pers. (2 lits simples), chambre avec lit double.

**2/3 pièces 6 pers. (38 à 40 m²) :** séjour avec banquette gigogne 2 pers. (2 lits simples), chambre avec lit double, cabine avec 2 lits superposés.

**Services inclus :** parking découvert. Fourniture du linge de lit et de toilette. TV, ménage de fin de séjour (ménage d'appoint - hors cuisine). Accès Wi-Fi dans les logements.

**Services avec participation :** kit bébé, laverie.

**Loisirs inclus :** piscine couverte et chauffée, salle de fitness.

**Loisirs avec participation :** sauna (accès sur rdv).



#### COUP DE POUCE

**20 % de réduction :** pour tout séjour de 2 semaines consécutives jusqu'au 11/07 inclus et à partir du 19/09/2026.



#### Prix par location

Réf. : 407 019 001	Studio 2/3 pers.	2 pièces 2/4 pers.	2/3 pièces 6 pers.
<b>par semaine</b>			
04/04-25/04	619	749	819
02/05-09/05	529	649	699
09/05-16/05	619	749	809
16/05-23/05	499	609	629
23/05-30/05	529	649	699
30/05-06/06	589	669	729
06/06-13/06	599	679	739
13/06-20/06	619	689	749
20/06-27/06	629	699	759
27/06-04/07	639	729	799
04/07-11/07	789	869	929
11/07-18/07	799	949	1049
18/07-25/07	809	949	1049
25/07-01/08	859	1019	1109
01/08-08/08	1049	1209	1279
08/08-15/08	959	1169	1219
15/08-22/08	869	1009	1119
22/08-29/08	689	819	889
29/08-05/09	639	749	769
05/09-19/09	589	699	739
19/09-26/09	499	579	609
26/09-17/10	489	569	619

Séjours 7 nuits minimum.

Possibilité jours d'arrivée libres sauf studio 2/3 pers. du 30/05 au 17/10/26.



## AZAY-LE-RIDEAU - INDRE-ET-LOIRE

### Résidence Les jardins Renaissance\*\*\*\*

Au cœur de la Touraine, réputée pour ses châteaux et ses vins, Azay-le-Rideau, charmante ville au bord de l'Indre, se situe à 25 km au sud-ouest de Tours et 20 km à l'est de Chinon. La résidence de vacances se compose de maisonnettes réparties en petits hameaux, à 800 m du centre et des commerces, offrant un cadre idéal pour un séjour mêlant patrimoine et détente.

Toutes les maisonnettes sont dotées d'un coin cuisine équipé (frigo, micro-ondes/gril, plaques vitrocéramiques, réfrigérateur, lave-vaisselle, hotte aspirante, cafetière, grille-pain, bouilloire). TV. Terrasse avec salon de jardin, jardinet.

**Maisonnette 4 pers. (35 m² environ) :** séjour avec lit gigogne, chambre avec lit double ou lits simples, salle de bains ou de douches, wc séparés dans les maisons avec salle de bains.

**Maisonnette 4/6 pers. (45 m² environ) :** séjour avec lit gigogne. À l'étage : chambre avec lit double, chambre avec lits simples. Salle de bains avec wc + wc au rez-de-chaussée.

**Maisonnette 8 pers. (55 m² environ) :** séjour avec lit gigogne. À l'étage : 2 chambres avec chacune lit double et chambre avec lits simples. Salle de bains + douche, wc à l'étage, wc au rez-de-chaussée.

**Services inclus :** parking extérieur (1 place/maisonnette). TV dans chaque logement. Fourniture du linge de lit et de toilette (change payant). Prêt de kit bébé (selon disponibilités - à préciser dès la réservation). Prêt de sèche-cheveux, fer et table à repasser. Local à vélos. Bagagerie.

**Services avec participation :** accès Wi-Fi dans les logements. Laverie. Service boulangerie. Services hôteliers. Possibilité de ménage en fin de séjour (sauf kitchenette). Petit déjeuner.

**Loisirs inclus :** piscine couverte chauffée. Court de tennis (selon disponibilités). Boulodrome. Prêt de jeux de société, jeux de boules, raquettes et balles de tennis (selon disponibilités).

**Loisirs avec participation :** sauna et hammam (1 séance de sauna ou hammam offerte/maisonnette/semaine).

#### ♥ Pour vos enfants

**Inclus :** aire de jeux extérieure



#### Prix par location

Réf. : 435 022 001	Maisonnette 4 pers.	Maisonnette 6 pers.	Maisonnette 8 pers.
<b>par semaine</b>			
04/04-25/04	580	620	747
25/04-02/05	580	620	752
02/05-09/05	370	395	474
09/05-23/05	385	410	494
23/05-06/06	425	450	551
06/06-13/06	425	450	546
13/06-20/06	475	510	618
20/06-27/06	535	575	695
27/06-04/07	665	715	870
04/07-11/07	700	750	906
11/07-18/07	740	785	958
18/07-25/07	860	920	1112
25/07-01/08	860	920	1118
01/08-08/08	910	980	1195
08/08-15/08	910	980	1185
15/08-22/08	780	825	1004
22/08-29/08	600	635	773
29/08-05/09	450	475	572
05/09-12/09	455	490	582
12/09-19/09	370	385	474
19/09-26/09	275	290	350
26/09-17/10	310	330	391

Jour d'arrivée/départ au choix (7 nuits min), sauf du 04/04 au 02/05 et du 04/07 au 29/08 : séjour du samedi au samedi uniquement.



**Animaux :** + 39 €/animal/semaine (2 max./logement, à régler dès la réservation).

**Le prix comprend :** la location (charges incluses) du 1<sup>er</sup> jour 17 h au dernier jour 10 h, le linge de lit et de toilette (change payant), le parking, la TV. En court séjour (2 minimum) uniquement : le ménage final (sauf kitchenette). **Le prix ne comprend pas :** la caution de 400 € (à régler à l'arrivée et restituée le jour du départ après état des lieux), la taxe de séjour (à régler sur place selon le tarif en vigueur). En séjour à la semaine uniquement : si le logement n'est pas rendu propre (des frais de 55 € à 80 € s'appliquent pour le ménage, selon la taille de l'appartement).



**Animaux :** 16 €/nuit (moins de 7 nuits) ; 80 €/semaine.

**Le prix comprend :** la location (charges incluses) du 1<sup>er</sup> jour 17 h au dernier jour 10 h, le linge de lit, le linge de toilette, le Wi-Fi, l'accès à la salle de fitness, à la piscine couverte et au parking découvert, le ménage de fin de séjour (ménage d'appoint - hors cuisine).

**Le prix ne comprend pas :** la caution de 300 € (à verser à l'arrivée et restituée après inventaire le jour du départ ou renvoyée par courrier dans les 8 jours), l'écoparticipation (0,20 €/pers./jour + 18 ans), la taxe de séjour à régler sur place, l'accès au sauna sur rdv.





Détente  
et sérénité



Découverte  
et aventure

## SAUMUR - MAINE-ET-LOIRE

### Domaine du Golf\*\*\*

Le Domaine du Golf vous accueille dans un cadre piétonnier paisible de 4 hectares pour des vacances ou un week-end ressourçant en lisière du golf 9 trous. Profitez d'hébergements confortables et de services de qualité, pour un séjour placé sous le signe de la détente, du plaisir et des moments partagés en famille ou entre amis.

Tous les hébergements disposent d'une cuisine équipée (frigo, plaques de cuisson, micro-ondes, cafetière électrique, lave-vaisselle), salle de bains, wc, terrasse.

**Cottage privilège : linge de lit et de toilette inclus.**

**Cottage confort 2 pièces 4 pers. (39 m<sup>2</sup> environ) :** coin salon avec banquette gigogne (2 couchages), chambre avec 1 lit double (160 x 200).

**Cottage privilège 2 pièces 4 pers. (39 m<sup>2</sup> environ) :** coin salon, avec banquette-lit gigogne, chambre avec 1 lit double (160 x 200). Emplacement avec une vue sur la nature avec le moins de vis-à-vis possible.

**Cottage confort 2 pièces 5 pers. (39 m<sup>2</sup> environ) :** coin salon avec canapé-lit gigogne et 1 lit simple, bureau, chambre avec 1 lit double.

**Services inclus :** parking, TV.

**Services avec participation :** linge de lit et de toilette sauf pour logement Privilège, ménage de fin de séjour (hors coin cuisine), laverie, location de lit bébé, borne de recharge véhicule électrique.

**Loisirs inclus :** piscine couverte chauffée (ouverte d'avril à mi-novembre), table ping-pong, barbecue collectif.

♥ **Pour vos enfants**

**Inclus :** aire de jeux enfants.



#### COUP DE POUCE

**18 % de réduction :** pour tout séjour de 7 nuits consécutives ou plus, valable sur toute la saison.

**10 % de réduction :** pour tout séjour de 14 nuits consécutives.



#### Prix par location

Réf. : 495 003 001

	Cottage confort 2 pièces 4 pers.	Cottage privilège 2 pièces 4 pers.	Cottage confort 2 pièces 5 pers.
<b>par nuit</b>			
04/04-11/04	76	91	103
11/04-25/04	78	95	107
25/04-02/05	91	107	115
02/05-16/05	95	110	122
16/05-30/05	91	107	115
30/05-04/07	95	110	122
04/07-01/08	99	118	126
01/08-16/08	126	142	155
16/08-22/08	110	126	139
22/08-29/08	95	110	122
29/08-18/09	76	91	103
19/09-17/10	63	78	91

Jour d'arrivée libre, 2 nuits minimum.

Pas d'arrivée le 05/04, 02/05, 09/05, 15/05, 16/05 et 11/07.



**Animaux :** 8 €/animal/nuit (2 animaux maximum par logement).

**Le prix comprend :** la location du jour d'arrivée 16 h au jour de départ 10 h, la TV, le parking. **Le prix ne comprend pas :** la caution de 250 € (à régler sur place), la taxe de séjour, la caution ménage (55 €), le linge de lit et de toilette (12 €/personne/séjour/kit - inclus en 2 pièces 4 personnes privilège), le ménage de fin de séjour (55 €).

## BEYNAT - CORRÈZE

### Les Hameaux de Miel\*\*\*

Nichés au bord du lac de Miel, au cœur de la forêt limousine et à proximité du charmant village de Beynat, les Hameaux de Miel\*\*\* offrent un cadre idéal pour se ressourcer et profiter des paysages paisibles de la Corrèze.

Tous les hébergements disposent d'une cuisine équipée (frigo, plaques de cuisson, micro-ondes, cafetière électrique, lave-vaisselle), salle de bains, wc, terrasse (15 m<sup>2</sup> environ), TV.

**Cottage 3 pièces 4 pers. (35 m<sup>2</sup> environ) :** coin salon, chambre avec 1 lit double, chambre avec 2 lits superposés.

**Cottage 3 pièces 6 pers. (35 m<sup>2</sup> environ) :** coin salon/cuisine avec canapé convertible, chambre avec un lit double, chambre avec 2 lits superposés.

**Services inclus :** parking, TV.

**Services avec participation :** linge de lit et de toilette (12 €/personne/séjour/kit), ménage de fin de séjour hors coin cuisine (65 €), laverie, location lit bébé (10 €/séjour), lit bébé, laverie.

**Loisirs inclus :** piscine intérieure chauffée, piscine extérieure (fin mai à fin août), terrain multisport, boudoir, table de ping-pong.

**Loisirs avec participation :** plan d'eau de Miel (payant de 10 h à 17 h en juillet et août avec baignade surveillée et bateau à pédale).

♥ **Pour vos enfants**

**Inclus :** aire de jeux enfants.



#### COUP DE POUCE

**10 % de réduction :** pour tout séjour de 14 nuits consécutives ou plus.



#### Prix par location

Réf. : 495 004 001

	Cottage 3 pièces 4 pers.	Cottage 3 pièces 6 pers.
<b>par nuit</b>		
04/04-02/05	68	76
02/05-30/05	70	78
30/05-11/07	76	83
29/08-12/09	70	78
12/09-17/10	68	76
<b>par semaine</b>		
04/04-02/05	392	434
02/05-30/05	406	455
30/05-11/07	434	483
11/07-18/07	546	637
18/07-25/07	546	637
25/07-01/08	595	686
01/08-15/08	868	938
15/08-22/08	712	911
22/08-29/08	546	637
29/08-12/09	406	455
12/09-17/10	392	434

Séjour de 7 nuits du samedi au samedi du 11/07 au 28/08/26 inclus.

2 nuits minimum le reste de la saison.

Pas d'arrivée le 05/04, 02/05, 09/05, 15/05, 16/05 et 24/05, uniquement en court séjour.



**Animaux :** 8 €/animal/nuit (2 animaux maximum par logement).

**Le prix comprend :** la location du jour d'arrivée 16 h au jour de départ 10 h, la TV, le parking. **Le prix ne comprend pas :** la caution de 250 € (à régler sur place), la taxe de séjour, la caution ménage (65 €), le linge de lit et de toilette (12 €/personne/séjour/kit), le ménage de fin de séjour (65 €), la laverie, la location de lit bébé (10 €/séjour).







## SARLAT - DORDOGNE

### Résidence Les Coteaux de Sarlat\*\*\*\*

La résidence Les Coteaux de Sarlat est située à proximité du centre historique de Sarlat et des commerces, entre Dordogne et Vézère. Parfaitement intégrée à son environnement naturel, adossée à la colline, elle surplombe la ville. Pour des vacances bien-être en Dordogne, elle propose une belle piscine extérieure.

Tous les logements disposent d'une kitchenette équipée (plaque vitrocéramique, micro-ondes mixte, lave-vaisselle, réfrigérateur, cafetière, bouilloire) et de sanitaires complets avec wc séparés (sauf appartements PMR). Terrasse avec mobilier de jardin. TV.

**Maisonnette 2 pièces duplex 4 pers. (30 m<sup>2</sup> environ) :** séjour avec canapé (2 couchages simples). Chambre avec 1 lit double.

**Maisonnettes 3 pièces 6 pers. duplex (43 m<sup>2</sup> environ) :** séjour avec canapé (2 couchages simples). Chambre avec 1 lit double. Chambre avec 2 lits simples. Maisonnettes en duplex.

**Services inclus :** le kit entretien, le linge de lit et de toilette, le parking extérieur, la TV (dans tous les logements), l'accès Wi-Fi (dans toute la résidence et dans les logements), bagagerie.

**Services avec participation :** location de matériel bébé (lit + chaise haute + baignoire), laverie, service petit déjeuner, location de ventilateur et de barbecue.

**Loisirs inclus :** piscine extérieure chauffée avec pataugeoire (ouverte de fin mai à fin septembre), piscine semi-couverte chauffée (ouverte d'avril à octobre), 600 m<sup>2</sup> de plages aménagées autour de l'espace aquatique. Salle de remise en forme. Tennis de table. Minigolf (9 trous).

Animation pour toute la famille en journée (uniquement pendant les vacances scolaires de la période estivale).

**Loisirs avec participation :** sauna/hammam.

#### ♥ Pour vos enfants

**Inclus :** pendant les vacances scolaires de la période estivale :

- club enfants (5 demi-journées/semaine) : animation enfants 4-11 ans.
- club ados (après-midi uniquement) : animation ados 12-15 ans (activités adaptées).



#### COUP DE POUCE

**20 % de réduction :** pour tout séjour de 2 semaines consécutives entre le 04/04 et le 31/07/26 (fin de séjour) et entre le 29/08 et le 17/10/26.

#### Prix par location

Réf. : 407 088 001	Maisonnette 2 pièces 4 pers. duplex	Maisonnette 3 pièces 6 pers. duplex
<b>par semaine</b>		
04/04-02/05	539	619
02/05-09/05	459	529
09/05-16/05	579	629
16/05-23/05	429	479
23/05-30/05	579	629
30/05-06/06	569	609
06/06-13/06	679	739
13/06-20/06	709	769
20/06-27/06	789	809
27/06-04/07	859	989
04/07-11/07	1 289	1 479
11/07-18/07	1 399	1 599
18/07-25/07	1 449	1 619
25/07-01/08	1 529	1 709
01/08-08/08	1 799	2 039
08/08-15/08	1 709	1 909
15/08-22/08	1 589	1 719
22/08-29/08	1 149	1 329
29/08-05/09	799	819
05/09-12/09	689	719
12/09-19/09	529	579
19/09-26/09	489	499
26/09-03/10	449	479
03/10-17/10	399	439

Courts séjours possibles à partir de 4 nuits, nous consulter. Tarifs au prorata de la semaine.



**Animaux :** 80 €/animal/séjour 7 nuits et + ; 16 €/nuit moins de 7 nuits, à préciser à la réservation

**Le prix comprend :** la location (charges incluses) du 1<sup>er</sup> jour 17 h au dernier jour 10 h (de 16 h à 11 h en court séjour), le linge de lit et de toilette, l'accès Wi-Fi dans toute la résidence (y compris les logements), les animations aux dates indiquées, le ménage de fin de séjour (ménage d'appoint - hors cuisine). **Le prix ne comprend pas :** la caution de 300 € (à régler sur place, restituée après inventaire le jour du départ ou renvoyée par courrier dans les 8 jours), la caution court séjour (à la nuitée) : 150 €, la taxe de séjour (+ 18 ans) : 2,75 €/nuit/pers. et l'écoparticipation (+ 12 ans) : 0,20 €/nuit/pers.



## GAUJAC/PONT DU GARD - GARD

### Résidence Les Mazets de Gaujac\*\*\*

Sur la rive droite du Rhône, à 18 km du pont du Gard et 35 km d'Avignon, Gaujac offre un cadre exceptionnel dans le Val de Tave du Gard provençal. Les petits mas, construits à flanc de colline dans un parc boisé, se trouvent à 100 m du village et à 2,5 km des commerces.

Toutes les maisonnettes disposent d'une kitchenette avec micro-ondes et minifour, 2 plaques électriques (dans les maisonnettes 4 personnes) ou 4 plaques électriques (dans les maisonnettes 5/6 et 6/7 personnes), cafetière et d'une salle de bains ou de douches avec wc séparés ou non, climatisation/chauffage et terrasse avec salon de jardin.

**Maisonnette 4 pers. (30 m<sup>2</sup> environ) :** séjour avec canapé-lit double, chambre avec lit double. Salle de bains ou de douches.

**Maisonnette 5/6 pers. (40 m<sup>2</sup> environ) :** séjour avec canapé-lit double, chambre avec lit double, petite chambre avec 2 lits superposés. Salle de bains.

**Maisonnette 6/7 pers. (45 m<sup>2</sup> environ) :** séjour avec canapé-lit double, chambre avec lit double ; à l'étage : alcôve ou mezzanine avec 2 lits simples (possibilité de 7<sup>e</sup> couchage pour enfant à préciser lors de la réservation). Salle de bains.

**Services inclus :** parking extérieur (1 place/logement). TV dans chaque logement. Prêt de kit bébé (lit + chaise - selon disponibilités, à préciser dès la réservation). Table et fer à repasser, sèche-cheveux, grille-pain, bouilloire et appareil à raclette.

**Services avec participation :** location de linge de lit et de toilette. Laverie, Wi-Fi à la réception. De début avril à fin septembre : bar, restaurant, pizzeria, traiteur, glacier (prestataire extérieur).

**Loisirs inclus :** piscine extérieure et pataugeoire non chauffées (ouvertes début avril à fin septembre selon météo). Tennis, ping-pong (prêt de matériel selon disponibilités). Prêt de jeux de société.

**Loisirs avec participation :** billard, baby-foot (de début avril à fin septembre).

#### ♥ Pour vos enfants

**Inclus :** pataugeoire non chauffée (ouverte de début avril à fin septembre selon météo).



#### Prix par location

Réf. : 435 041 001	Maisonnette 4 pers.	Maisonnette 5/6 pers.	Maisonnette 6/7 pers.
<b>par semaine</b>			
04/04-02/05	365	399	425
02/05-09/05	365	399	425
09/05-16/05	375	415	435
16/05-23/05	465	515	539
23/05-06/06	505	555	589
06/06-13/06	509	565	599
13/06-20/06	609	675	705
20/06-27/06	669	739	779
27/06-04/07	805	899	939
04/07-11/07	869	969	1 019
11/07-18/07	919	1 029	1 085
18/07-25/07	1 055	1 175	1 239
25/07-01/08	1 055	1 175	1 229
01/08-08/08	1 145	1 276	1 338
08/08-15/08	1 145	1 276	1 348
15/08-22/08	979	1 085	1 145
22/08-29/08	745	825	869
29/08-05/09	545	599	635
05/09-12/09	545	595	625
12/09-19/09	435	475	499
19/09-26/09	309	329	349
26/09-10/10	219	249	259
10/10-17/10	219	239	259

Jour d'arrivée/départ au choix (7 nuits min), sauf du 04/04 au 02/05 et du 04/07 au 29/08 : séjour du samedi au samedi uniquement.



**Animaux :** + 39 €/semaine/animal (2 max./logement, à régler dès la réservation).

**Le prix comprend :** la location (charges incluses) du 1<sup>er</sup> jour 17 h au dernier jour 10 h, le parking, la TV. En court séjour (2 à 6 nuits) uniquement : le linge de lit et de toilette, le ménage final (sauf kitchenette). **Le prix ne comprend pas :** la taxe de séjour (à régler sur place selon le tarif en vigueur), la caution de 300 € (à verser lors de votre arrivée et restituée après état des lieux). En séjour à la semaine uniquement : le linge de lit et de toilette, le ménage final si le logement n'est pas rendu propre (à défaut, supplément selon la taille de l'appartement, se renseigner à la réservation).



Découverte  
et aventure

## RIGNAC - AVEYRON

## Le Hameau du Lac

Dans un cadre de verdure, à 600 m du centre du village et des commerces, la résidence Le Hameau du Lac est composée d'appartements répartis en îlots. Au cœur d'un environnement calme, la résidence vous accueille dans des appartements équipés avec balcon ou terrasse et dotés d'un accès Wi-Fi.

Tous les appartements disposent d'une kitchenette (plaque vitrocéramique, micro-ondes, lave-vaisselle), salle de bains ou de douches avec wc. Télévision. Terrasse ou balcon avec salon de jardin.

**2 pièces 4 pers.** (27 à 34 m<sup>2</sup> environ) : séjour avec canapé-lit gigogne (2 pers.). Kitchenette équipée. Chambre avec 1 grand lit.

**2 pièces 6 pers.** (34 à 36 m<sup>2</sup> environ) : séjour avec canapé-lit gigogne (2 pers.). Chambre avec 1 grand lit. Cabine avec 2 lits superposés (non fermée). Étage, rez-de-jardin ou duplex.

**Services inclus :** TV. Accès Wi-Fi (2 connexions/logement). Parking extérieur (à 300 m de la résidence). Ménage de fin de séjour (ménage d'appoint - hors cuisine). Bagagerie.

**Services avec participation :** location de linge de lit et de toilette. Location de kit bébé (lit + chaise haute + baignoire).

**Loisirs inclus :** piscine extérieure avec pataugeoire ouverte de mi-mai à mi-septembre (fin septembre selon météo).



## COUP DE POUCE

**20 % de réduction :** pour tout séjour de 2 semaines consécutives entre le 04/04/26 et le 17/10/26.



## Prix par location

Réf. : 407 098 001	2 pièces 2/4 pers.	2/3 pièces 6 pers.
<b>par semaine</b>		
04/04-02/05	329	359
02/05-06/06	289	319
06/06-13/06	349	449
13/06-27/06	449	479
27/06-04/07	559	649
04/07-11/07	789	899
11/07-18/07	839	979
18/07-25/07	849	979
25/07-01/08	899	1 039
01/08-08/08	1 039	1 219
08/08-15/08	1 009	1 159
15/08-22/08	889	1 039
22/08-29/08	679	799
29/08-05/09	369	399
05/09-19/09	349	369
19/09-26/09	359	389

Séjours à partir de 4 nuits, tarifs au prorata de la semaine.



**Animaux :** 16 €/nuît (- 7 nuits) ; 80 €/séjour/animal (+ 7 nuits).

**Le prix comprend :** la location du 1<sup>er</sup> jour 17 h au dernier jour 10 h, la TV, le ménage de fin de séjour (ménage d'appoint - hors cuisine). **Le prix ne comprend pas :** la caution à régler sur place à l'arrivée (300 € - restituée après inventaire le jour du départ ou renvoyée par courrier), la taxe de séjour à régler sur place, le linge de lit et de toilette.

Fun et  
partage

## SAINT-GENIEZ-D'OLT - AVEYRON

## Résidence Le Village\*\*\*

Exposée plein sud en bordure du Lot, face au village classé de Sainte-Eulalie-d'Olt et à seulement 1,5 km de la charmante ville de Saint-Geniez-d'Olt, la résidence de vacances "Le Village\*\*\*" est organisée en hameaux de maisons jumelées. Elle offre un cadre paisible et verdoyant, idéal pour des vacances reposantes en Aveyron.

Les maisons jumelées, constituées d'un ou deux appartements ou d'un appartement en duplex, se composent d'une kitchenette (avec réfrigérateur, lave-vaisselle, four micro-ondes, hotte aspirante, cafetière, bouilloire, grille-pain, plaques électriques 2 feux en 2 pièces ou 4 feux en 3 pièces). Salle de bains ou de douches avec wc (parfois séparés). Balcon ou terrasse en rez-de-jardin équipés de salon de jardin.

**2 pièces 4 pers. balcon (30 m<sup>2</sup> environ) :** séjour avec canapé-lit gigogne deux couchages, chambre avec lit deux couchages.

**2 pièces 4 pers. rdj (30 m<sup>2</sup> environ) :** séjour avec canapé-lit gigogne, chambre avec lit double. Logement de plain-pied (jardinet ouvert), possibilité PMR sur demande et confirmation impérative de la résidence.

**3 pièces 6 pers. balcon (40 m<sup>2</sup> environ) :** séjour avec canapé-lit gigogne, 2 chambres dont l'une avec 1 lit double et l'autre avec 2 lits simples. Certains en duplex.

**3 pièces 6 pers. rdj (40 m<sup>2</sup> environ) :** séjour avec canapé-lit gigogne, 2 chambres, l'une avec lit double et l'autre avec 2 lits simples. Barbecue électrique inclus. Certains en duplex. Logement PMR sur demande et confirmation impérative de la résidence.

**Services inclus :** parking découvert (1 place/logement). Accès Wi-Fi à la réception, limité à 30 min/jour/adulte (pendant les heures d'ouverture). TV.

**Services avec participation :** location de linge de lit et de toilette, de barbecue électrique et de matériel bébé (lit, chaise, baignoire - à réserver à l'inscription et selon disponibilités). Accès Wi-Fi dans les logements. Laverie. Bar et service de boulangerie (juillet et août).

**Loisirs inclus :** piscine extérieure chauffée (10 m x 16 m) ouverte du 11/04 au 19/09 (selon la météo), terrain de pétanque, tennis de table, minigolf.

Du 04/07 au 29/08 : animations ados-adultes, sportives (sous réserve de modification).

## Pour vos enfants

**Inclus :** aire de jeux pour enfants, mini-ferme.

En juillet et août : club enfants de 6 à 10 ans (5 sessions de 2 h minimum par semaine, selon disponibilité).



## COUP DE POUCE

**10 % de réduction :** pour tout séjour de 2 semaines consécutives se terminant au plus tard le 11/07 ou débutant à partir du 22/08/2026. Offre cumulable avec l'offre "Réservez tôt", mais non cumulable avec d'autres promotions.

**20 % de réduction :** pour tout séjour entre le 02/05 et le 17/10/2026 réservé avant le 31/03/2026. Offre valable pour les séjours d'une semaine minimum.

## Prix par location

Réf. : 492 009 001	2 pièces 4 pers. balcon	2 pièces 4 pers. RDJ	3 pièces 6 pers. balcon	3 pièces 6 pers. RDJ
<b>par semaine</b>				
04/04-11/04	276	298	312	334
11/04-25/04	298	319	333	362
25/04-09/05	276	298	312	334
09/05-16/05	327	355	376	405
16/05-23/05	298	319	333	362
23/05-30/05	327	355	376	405
30/05-06/06	276	298	312	334
06/06-13/06	298	319	333	362
13/06-27/06	327	355	376	405
27/06-04/07	440	468	497	532
04/07-11/07	489	532	603	681
11/07-18/07	695	794	908	1 028
18/07-25/07	695	794	908	1 028
25/07-01/08	759	858	993	1 135
01/08-08/08	837	950	1 099	1 262
08/08-15/08	879	993	1 149	1 312
15/08-22/08	794	887	1 021	1 170
22/08-29/08	489	532	603	681
29/08-05/09	327	355	376	405
05/09-12/09	298	319	333	362
12/09-17/10	276	298	312	334

Avant le 18/07 et à partir du 22/08, arrivées possibles tous les jours sauf le dimanche (RV à prendre à J-3 avec l'accueil pour remise des clés). Séjour minimum de 5 nuits (facturation au prorata).



**Animaux :** + 49 €/semaine (1 seul animal par logement).

**Le prix comprend :** la location (charges incluses) du 1<sup>er</sup> jour 15 h 30 au dernier jour avant 10 h, 1 place de parking extérieur/logement selon disponibilité, la TV, l'accès à la piscine extérieure chauffée du 11/04 au 19/09/2026 selon météo, à l'aire de jeux, au minigolf, à la mini ferme. **Le prix ne comprend pas :** la caution de 250 € (à verser à l'arrivée et restituée le jour du départ ou par courrier après état des lieux), la taxe de séjour, le linge de lit et de toilette.





## VALLON-PONT-D'ARC - ARDÈCHE

### Résidence Les Sources de Manon\*\*\*

Proche du village de Vallon-Pont-d'Arc, la résidence Les Sources de Manon se compose de deux ensembles résidentiels répartis en îlots d'hébergement autour des deux piscines centrales. La résidence de vacances est implantée à proximité du village qui bénéficie d'un environnement de services et de commerces très complet.

Tous les logements disposent d'une kitchenette équipée (lave-vaisselle). Salle de bains et wc séparés. Terrasse séparée par une haie avec mobilier de jardin.

**2/3 pièces duplex 6 pers. (38 m<sup>2</sup> environ) :** séjour avec canapé-lit gigogne.

Chambre avec 1 lit double. Cabine avec 2 lits superposés. Terrasse avec mobilier de jardin.

**3 pièces duplex 6 pers. (45 m<sup>2</sup> environ) :** séjour avec canapé-lit gigogne.

Chambre avec 1 lit double. Chambre avec 2 lits simples ou 2 lits superposés. Terrasse avec mobilier de jardin.

**Services inclus :** parking découvert, accès Wi-Fi dans les appartements et TV (location 7 nuits), fourniture du linge de lit, ménage de fin de séjour (ménage d'appoint - hors coin cuisine), climatisation, bagagerie.

**Services avec participation :** laverie, location de linge de toilette, de kit bébé (lit, chaise haute et baignoire) et de barbecue électrique.

**Loisirs inclus :** l'accès aux 2 piscines extérieures avec pataugeoire (1 piscine ouverte jusqu'à mi-septembre et chauffée jusqu'à mi-juin et 1 piscine ouverte en juillet/août).

**Pour vos enfants**

**Inclus :** pataugeoire.

## GRÉOUX-LES-BAINS - ALPES-DE-HAUTE-PROVENCE

### Résidence Côte Provence\*\*\*

La résidence Côte Provence vous accueille dans un cadre paisible et ensoleillé, idéal pour une parenthèse détendue au cœur du Lubéron. Entre confort, sérénité et services de qualité, profitez d'un séjour placé sous le signe du bien-être, que ce soit pour vos vacances ou le temps d'un week-end.

Tous les hébergements disposent d'une cuisine équipée (frigo, plaques de cuisson, micro-ondes, cafetière électrique, lave-vaisselle), salle de bains, wc, balcon.

**2 pièces 4 pers. (35 m<sup>2</sup> environ) :** salon avec canapé-lit double, chambre avec 1 lit double ou 2 lits simples.

**3 pièces 6 pers. (45 m<sup>2</sup> environ) :** salon avec canapé-lit double, chambre avec 1 lit double, chambre avec 2 lits superposés ou 2 lits simples.

**Services inclus :** climatisation, parking, TV.

**Services avec participation :** linge de lit et de toilette, ménage de fin de séjour hors coin cuisine, laverie, location de lit bébé.

**Loisirs inclus :** salle de fitness, piscine intérieure semi-couverte et extérieure chauffées ouvertes de mi-mai à fin septembre.



#### COUP DE POUCE

**18 % de réduction :** pour tout séjour de 7 nuits consécutives ou plus, valable toute la saison.

**10 % de réduction :** pour tout séjour de 14 nuits consécutives ou plus.

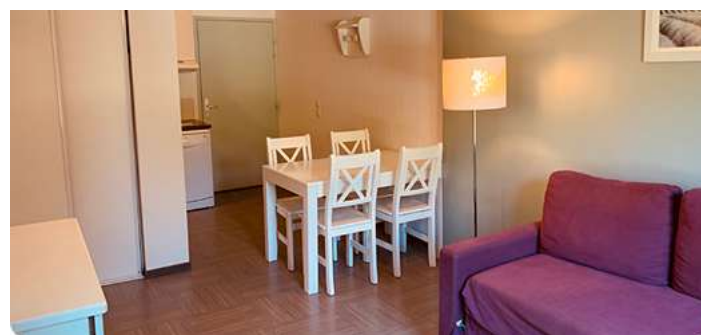

#### Prix par location

Réf. : 495 006 001	2 pièces 4 pers. confort	3 pièces 6 pers. confort
<b>par nuit</b>		
04/04-18/04	68	95
18/04-02/05	89	115
02/05-30/05	99	126
30/05-04/07	110	134
04/07-01/08	118	147
01/08-16/08	155	182
16/08-22/08	139	166
22/08-29/08	110	134
29/08-30/09	99	126
03/10-17/10	78	103

Jour d'arrivée libre.  
Pas d'arrivée le 05/04, 02/05, 09/05, 15/05, 16/05, 24/05 et 11/07.

**Animaux :** 8 €/animal/nuit (2 animaux maximum par logement).

**Le prix comprend :** la location du jour d'arrivée 16 h au jour de départ 10 h, la TV, le parking. **Le prix ne comprend pas :** la caution de 250 € (à régler sur place), la taxe de séjour, la caution ménage (55 à 65 €), le linge de lit et de toilette (12 €/personne/séjour/kit), le ménage de fin de séjour (55 à 65 €).



#### COUP DE POUCE

**20 % de réduction :** pour tout séjour de 2 semaines consécutives entre le 04/04 et le 07/08/2026 (fin de séjour) et entre le 29/08 et le 17/10/2026.



#### Prix par location

Réf. : 407 032 001	2/3 pièces 6 pers.	3 pièces duplex 6 pers.
<b>par semaine</b>		
04/04-02/05	499	539
02/05-09/05	449	479
09/05-16/05	509	579
16/05-30/05	489	529
30/05-06/06	499	539
06/06-13/06	609	669
13/06-20/06	669	699
20/06-27/06	719	769
27/06-04/07	829	899
04/07-11/07	1159	1239
11/07-18/07	1259	1319
18/07-25/07	1379	1459
25/07-01/08	1499	1549
01/08-08/08	1629	1649
08/08-15/08	1439	1569
15/08-22/08	1299	1359
22/08-29/08	1029	1079
29/08-05/09	459	499
05/09-12/09	449	489
12/09-19/09	419	469
19/09-26/09	389	439
26/09-17/10	389	429

Possibilité de courts séjours à partir de 4 nuits, jours d'arrivée libres. Tarifs au prorata du prix semaine. Nous consulter.



**Animaux :** 80 €/animal/séjour (+ de 7 nuits) ; 16 €/nuit (- de 7 nuits) à préciser à la réservation.

**Le prix comprend :** la location (charges incluses) du 1<sup>er</sup> jour 17 h au dernier jour 10 h, le linge de lit, la TV, le Wi-Fi dans certains logements, le parking extérieur, le ménage de fin de séjour (hors cuisine) et la climatisation. **Le prix ne comprend pas :** la caution de 300 € (à verser à l'arrivée et restituée au départ après état des lieux), la taxe de séjour (+ 18 ans) : 1,43 €/nuit/personne, le linge de toilette, l'écoparticipation (+ 18 ans) : 0,20 €/jour/adulte.







Découverte  
et aventure



## GRAMAT/ROCAMADOUR - LOT

### Résidence Les Ségalières\*\*

Au cœur du Lot, dans le parc naturel des Causses du Quercy, Gramat est idéal pour des vacances nature, entre villages et châteaux médiévaux et gastronomie locale. À 3 km du centre et des commerces, le domaine propose 40 cottages en bois et 21 maisonnettes, dispersés dans une chênaie de 7 hectares face au parc animalier.

Les logements sont équipés d'une kitchenette avec micro-ondes et bouilloire, la climatisation, une salle de douche, wc et salon de jardin.

**Maisonnette 4 pers. (environ 34/38 m²) :** un séjour avec couchage double, une chambre avec 1 lit double (140 cm). Terrasse couverte de 6 m² environ.

**Cottage 4/6 pers. (35 m² environ) :** un séjour avec couchage 2 pers., une chambre avec 1 lit double (160 cm), une chambre avec 2 lits simples. Terrasse couverte de 10 m² environ.

**Services inclus :** salle de cardio-training (interdit aux - 18 ans), beach-volley, ping-pong, aire de jeux enfants, pétanque, télévision, parking découvert. Prêt de barbecue, plancha et four électrique (selon disponibilité).

**Services avec participation :** location linge de lit et de toilette, sauna (prix/logement : 10 € la séance, 45 € les 5 séances), 1 séance sauna offerte/logement/semaine, lit ou chaise bébé\* 5 €/jour, 15 €/séjour ; kit bébé\* (lit + chaise) 7 €/jour, 25 €/séjour (\* selon disponibilités, à préciser dès la réservation), laverie, Wi-Fi à la réception

**Loisirs inclus :** beach-volley, ping-pong, pétanque, piscine extérieure non chauffée (de juin à septembre selon météo), prêt de jeux.

#### ✓ Pour vos enfants

**Inclus :** aire de jeux enfants, pataugeoire (non chauffée) de juin à septembre selon météo.



#### Prix par location

Réf. : 435 104 001	Maisonnette 4 pers.	Cottage 4/6 pers.
<b>par semaine</b>		
04/04-02/05	409	459
02/05-09/05	409	459
09/05-16/05	399	445
16/05-23/05	429	469
23/05-13/06	425	475
13/06-20/06	489	539
20/06-27/06	559	625
27/06-04/07	625	689
04/07-11/07	735	805
11/07-18/07	769	845
18/07-25/07	909	1009
25/07-01/08	909	999
01/08-08/08	995	1095
08/08-15/08	995	1105
15/08-22/08	835	925
22/08-29/08	635	695
29/08-05/09	465	509
05/09-12/09	475	519
12/09-19/09	375	415
19/09-26/09	299	299
26/09-17/10	295	295

Arrivée et départ au choix (7 nuits min.) sauf du 04/04 au 02/05, du 04/07 au 29/08 et à partir du 17/10, autres dates samedi/samedi.

Séjours de plus de 7 nuits au prorata du prix semaine. Possibilité de court séjour (2 nuits min. - réservable 1 mois avant le départ sous réserve de disponibilités).



**Animaux :** 7 €/nuit ; 39 €/semaine (2 max/logement).

**Le prix comprend :** la location de l'hébergement du jour d'arrivée au jour de départ. En court séjour uniquement (2 à 6 nuits) : draps, linge de toilette et ménage (sauf kitchenette) inclus. **Le prix ne comprend pas :** la caution de 300 €, la taxe de séjour. Les frais de ménage si le logement n'est pas rendu propre (50 à 60 €). Kit linge (drap de bain, serviette de toilette, torchon), draps 9 € par personne.



Découverte  
et aventure



## MONCLAR-DE-QUERCY - TARN-ET-GARONNE

### Hameaux des Lacs\*\*

Nichés au cœur du Tarn-et-Garonne, les Hameaux des Lacs offrent un cadre naturel d'exception entre forêts, collines et plans d'eau. Ici, détente, nature et découvertes se conjuguent à merveille : profitez d'activités de plein air, de villages médiévaux pittoresques et de la douceur de vivre du Sud-Ouest.

Tous les hébergements disposent d'une cuisine équipée (frigo, plaques de cuisson, micro-ondes, cafetière électrique, lave-vaisselle), salle de bains, wc, TV, terrasse.

**Cottage 3 pièces 4 pers. (35 m² environ) :** coin salon, cuisine, chambre avec 1 lit double, chambre avec 2 lits simples superposés.

**Cottage 3 pièces 6 pers. (35 m² environ) :** coin salon avec canapé convertible, chambre avec 1 lit double, chambre avec 2 lits simples superposés.

**Services inclus :** parking, TV, barbecue collectif, bar (ouvert en juillet/août le soir).

**Services avec participation :** linge de lit et de toilette, ménage de fin de séjour (hors coin cuisine) 65 €, laverie, location de lit bébé (10 €/séjour), climatisation (10 €/jour/logement), lit bébé, laverie.

**Loisirs inclus :** piscine couverte chauffée (ouverte de juin à août, selon conditions météo), terrain de tennis, table de ping-pong, billard, baby-foot, base de loisirs municipale des 3 Lacs : piscine extérieure avec toboggan, lac de baignade et plage de fin mai à mi-septembre.

#### ✓ Pour vos enfants

**Inclus :** aire de jeux enfants, club enfant (5 à 12 ans) en journée en juillet et août (selon nombre de participants).



#### COUP DE POUCE

**10 % de réduction :** pour tout séjour de 14 nuits consécutives ou plus.



#### Prix par location

Réf. : 495 005 001	Cottage 3 pièces 4 pers.	Cottage 3 pièces 6 pers.
<b>par nuit</b>		
04/04-18/04	59	68
18/04-02/05	68	76
02/05-30/05	70	78
30/05-04/07	76	83
04/07-11/07	95	110
11/07-18/07	108	124
29/08-19/09	70	78
19/09-17/10	59	68
<b>par semaine</b>		
04/04-18/04	343	392
18/04-02/05	392	434
02/05-30/05	406	455
30/05-04/07	434	483
04/07-11/07	546	637
11/07-25/07	651	749
25/07-01/08	728	833
01/08-15/08	952	1036
15/08-22/08	760	862
22/08-29/08	483	525
29/08-19/09	406	455
19/09-17/10	343	392

Séjour de 7 nuits du samedi au samedi du 18/07 au 28/08/26 inclus. 2 nuits minimum le reste de la saison. Pas d'arrivée le 05/04, 02/05, 09/05, 15/05, 16/05, 11/07 et 12/07.



**Animaux :** 8 €/animal/nuit (2 animaux maximum par logement).

**Le prix comprend :** la location du jour d'arrivée 16 h au jour de départ 10 h, la TV, le parking. **Le prix ne comprend pas :** la caution de 250 € (à régler sur place), la taxe de séjour, la caution ménage (65 €), le linge de lit et de toilette (12 €/personne/séjour/kit), le ménage de fin de séjour (65 €).





## LA CLUSAZ - HAUTE-SAVOIE

### Résidence Mendi Alde\*\*\*\*

Idéalement située à 5 min du village de La Clusaz, la résidence Mendi Alde séduit par ses prestations haut de gamme. Au cœur d'un site exceptionnel et préservé dans la région de Haute-Savoie, votre location est composée de 5 élégants chalets orientés plein sud, offrant un ensoleillement maximal ainsi qu'une superbe vue sur le massif des Aravis.

Tous les logements disposent d'une kitchenette équipée (plaque vitrocéramique, réfrigérateur, lave-vaisselle dans les 2 pièces 4 personnes uniquement), d'une salle de douches avec wc (parfois baignoire dans les 2 pièces 4 personnes uniquement).

**Studio 2 pers. (25 m<sup>2</sup> environ) :** séjour avec canapé-lit double.

**2 pièces 4 pers. (33 à 38 m<sup>2</sup>) :** séjour avec canapé-lit double. Chambre avec lit double ou lits simples.

**3 pièces 6 pers. supérieur (60 m<sup>2</sup> environ) :** séjour avec canapé-lit double, chambre avec 2 lits simples. Studio avec lit double, salle de douches et kitchenette.

**Services inclus :** kit entretien, linge de lit (lits faits à l'arrivée), linge de toilette, ménage de fin de séjour (hors coin cuisine). 1 place de parking couvert par appartement, TV (location 7 nuits), Wi-Fi, bagagerie.

**Services avec participation :** laverie, matériel bébé, service boulangerie, service petit déjeuner, TV.

**Loisirs inclus :** piscine extérieure.

**Loisirs avec participation :** spa.



#### COUP DE POUCE

**20 % de réduction :** pour tout séjour de 2 semaines consécutives entre le 04/04/26 et le 03/07/26 et entre le 29/08/26 et le 17/10/2026.



#### Prix par location

Réf. : 407 074 001	Studio 2 pers.	2 pièces 2/4 pers.	3 pièces 6 pers. supérieur
<b>par semaine</b>			
02/05-09/05	359	539	679
06/06-13/06	429	619	789
13/06-20/06	449	649	829
20/06-27/06	469	679	879
27/06-04/07	509	809	979
04/07-11/07	649	999	1249
11/07-18/07	779	1129	1499
18/07-25/07	829	1259	1619
25/07-01/08	889	1359	1719
01/08-08/08	979	1419	1879
08/08-15/08	949	1389	1839
15/08-22/08	829	1259	1619
22/08-29/08	599	939	1159
29/08-05/09	469	669	859
05/09-12/09	449	649	839
12/09-19/09	439	649	829

Courts séjours à partir de 4 nuits possibles sur certaines périodes, tarifs au prorata du prix semaine. Nous consulter.



**Animaux :** 80 €/animal/séjour (7 nuits et +) ; 16 €/nuit (moins de 7 nuits).

**Le prix comprend :** la location du samedi 17 h au samedi 10 h, le linge de lit (lits faits à l'arrivée), le linge de toilette, la télévision, le Wi-Fi, le parking souterrain, le ménage de fin de séjour (hors cuisine). **Le prix ne comprend pas :** la caution de 500 € à verser lors de votre arrivée et restituée le jour de votre départ après état des lieux, la taxe de séjour, la location de kit bébé, l'écoparticipation.



## SUPER-BESSE - PUY-DE-DÔME

### Résidence Le Bois de la Reine\*\*\*

Super-Besse, station moderne labellisée "Famille Plus Montagne", offre à toute la famille une grande diversité d'activités sportives et des animations en soirée. La résidence, située à 800 m du centre et des commerces, bénéficie d'un emplacement calme au cœur d'un environnement boisé, idéal pour des vacances reposantes en pleine nature.

Tous les appartements disposent d'une kitchenette équipée (micro-ondes, plaques vitrocéramiques, cafetière, grille-pain, bouilloire, lave-vaisselle et réfrigérateur). Télévision. Salle de bains avec baignoire, wc séparés.

**2 pièces 2/4 pers. (30 m<sup>2</sup>) :** séjour avec 1 canapé gigogne ou BZ, chambre avec 1 lit double ou 2 lits simples. TV. Salle de bains, wc séparés. Appartements en rez-de-chaussée avec terrasse.

**2 pièces cabine 4/6 pers. (35 m<sup>2</sup> environ) :** séjour avec canapé-lit gigogne. TV. Chambre avec 1 lit double ou 2 lits jumeaux. Cabine avec 2 lits superposés ou 2 lits simples. Salle de bains, wc séparés. Balcon ou terrasse.

**3 pièces cabine 6/8 pers. duplex (45 m<sup>2</sup> environ) :** séjour avec canapé-lit gigogne ou BZ. TV. Cabine avec 2 lits superposés, salle de douches et wc. À l'étage : chambre avec 1 lit double, chambre avec 2 lits simples. Salle de bains avec baignoire, wc séparés. Appartements exclusivement situés à l'étage avec balcon.

**Services inclus :** linge de lit, kit entretien, lit et chaise bébé (sur demande et selon disponibilités), TV, parking extérieur, coin bibliothèque, Wi-Fi (dans le salon de détente).

**Services avec participation :** linge de toilette, ménage de fin de séjour, laverie.

**Loisirs inclus :** piscine extérieure chauffée, salon de détente avec canapés, tables basses et jeux de société.

**Loisirs avec participation :** salle de jeux (billard, baby-foot, flipper) ouverte tous les jours de 8 h à 19 h 30, sauna (10 € les 30 min/personne).



#### COUP DE POUCE

**20 % de réduction :** pour tout séjour de 7 nuits réservé avant le 01/05/2026.

**50 % de réduction :** pour 2 semaines achetées, sur la semaine la moins chère des deux réservées pour un séjour avant le 01/05/2026.



#### Prix par location

Réf. : 424 001 001	2 pièces 2/4 pers.	2 pièces cab. 4/6 pers.	3 pièces 6/8 pers.
<b>par nuit</b>			
20/06-04/07	115	127	151
04/07-18/07	146	163	188
15/09-29/09	115	127	151
<b>par semaine</b>			
20/06-27/06	511	587	714
27/06-04/07	626	716	854
04/07-18/07	690	767	909
18/07-15/08	757	835	983
15/08-22/08	626	716	854
22/08-29/08	511	587	714

Courts séjours à partir de deux nuits sur certaines périodes.



**Animaux :** 35 €/semaine/animal ; 6 €/animal/nuitée (1 max./logement).

**Le prix comprend :** le logement du premier jour 17 h au dernier jour 10 h. **Le prix ne comprend pas :** la caution de 300 € (rendue 15 jours après le séjour), la taxe de séjour, le ménage de fin de séjour (sauf coin cuisine et vaisselle).





Découverte  
et aventure



## LA TOUSSUIRE - SAVOIE

### Résidence Les chalets de La Toussuire\*\*\*

À 1800 m d'altitude, sur un vaste plateau entouré de sommets, La Toussuire est une station familiale et sportive au centre piéton, idéale pour flâner et se déplacer en toute sécurité. La résidence de vacances, construite dans l'esprit des chalets traditionnels avec façades en bois de mélèze, offre un cadre chaleureux, confortable et typiquement montagnard pour un séjour agréable.

Tous les appartements possèdent une kitchenette (lave-vaisselle, 4 feux, réfrigérateur, micro-ondes, cafetière électrique, bouilloire électrique). Salle de bains (quelques 2 pièces avec salles de douches) et wc séparés. Balcon de 6 m<sup>2</sup> environ.

**2 pièces 4 pers. (30 m<sup>2</sup> environ) :** séjour avec canapé-lit gigogne, chambre avec 1 lit 2 couchages. Logement PMR sur demande.

**3 pièces 6 pers. (35 à 38 m<sup>2</sup>) :** séjour avec canapé-lit gigogne, chambre avec lit 2 couchages, chambre avec 2 lits simples. Logement PMR sur demande.

**Services inclus :** parking extérieur (selon disponibilités). Accès Wi-Fi à la réception (aux horaires d'ouverture de celle-ci - limité à 30 min/jour/adulte). TV.

**Services avec participation :** location de matériel bébé (lit, chaise, baignoire - à pré-réserver et selon disponibilités). Linge de lit et de toilette. Laverie. Parking couvert (à pré-réserver et à régler sur place, selon disponibilités). Accès Wi-Fi dans certains appartements (à pré-réserver et selon disponibilités).

**Loisirs inclus :** piscine extérieure chauffée (10 m x 5 m - profondeur 1.20 m à 1.60 m), ouverture tout l'été selon conditions météo. Prêt de jeux de société.



#### COUP DE POUCE

**20 % de réduction :** pour tout séjour d'une semaine réservé avant le 31/03/26 inclus. Offre cumulable avec la promotion "Séjours XXL".

**10 % de réduction :** pour toute réservation effectuée jusqu'au 31/03/26 inclus pour les séjours compris entre le 25/07 et le 22/08/2026. Cumulable avec l'offre "Réservez tôt".

**2 semaines = 1 semaine :** pour toute réservation effectuée jusqu'au 31/03/2026 inclus, pour les séjours se terminant le 01/08 ou débutant à partir du 15/08/26 (la semaine la moins chère est offerte). Offre non cumulable avec d'autres promotions.



#### Prix par location

Réf. : 492 004 001 2 pièces 2/4 pers. 3 pièces 6 pers.

par semaine	2 pièces 2/4 pers.	3 pièces 6 pers.
04/07-11/07	355	454
11/07-18/07	376	525
18/07-01/08	404	568
01/08-15/08	461	631
15/08-22/08	355	454
22/08-29/08	249	319



**Animaux :** + 49 €/semaine (1 seul animal par logement).

**Le prix comprend :** la location (charges incluses) du 1<sup>er</sup> jour 15 h au dernier jour avant 10 h, la TV, 1 place de parking, l'accès à la piscine extérieure chauffée. **Le prix ne comprend pas :** la caution de 250 € (à verser à l'arrivée et restituée le jour du départ ou par courrier après état des lieux), la taxe de séjour, le linge de lit et de toilette.



Découverte  
et aventure



## SAINT-FRANÇOIS-LONGCHAMP - SAVOIE

### Résidence Le Village gaulois\*\*\*

Découvrez Saint-François-Longchamp, station savoyarde à 1650 m entre Tarentaise et Maurienne. Labellisée "Famille Plus", elle offre services et animations pour tous. À 100 m des commerces, la résidence se compose de 4 bâtiments et chalets en bois, formant le village gaulois bâti à flanc de colline (escaliers, déconseillé aux personnes à mobilité réduite).

Tous les appartements disposent d'une kitchenette avec lave-vaisselle, plaque de cuisson, hotte aspirante, réfrigérateur, micro-ondes/gril, cafetière électrique, bouilloire et grille-pain. Balcon (5 à 6 m<sup>2</sup>) à l'étage ou terrasse en rez-de-chaussée, chaises longues ou salon de jardin.

**2 pièces 4 pers. (27 m<sup>2</sup> environ) :** séjour avec canapé-lit gigogne double, chambre avec lit double.

**3 pièces 6 pers. (37 à 40 m<sup>2</sup>) :** séjour avec canapé-lit gigogne, chambre avec lit double À l'étage : chambre avec 2 lits simples. 2e salle d'eau avec wc.

**Chalet 7 pers. (37 à 40 m<sup>2</sup>) :** séjour avec canapé-lit gigogne double, chambre avec lit double. À l'étage : chambre avec lits simples. 2e salle de bains avec wc.

**Services inclus :** accès Wi-Fi à la réception (aux heures d'ouverture - limité à 30 min/jour/adulte). TV, parking extérieur (selon disponibilité).

**Services avec participation :** location de kit bébé (lit, chaise haute, baignoire, à pré-réserver à l'inscription et selon disponibilités). Linge de lit et de toilette. Accès Wi-Fi dans les logements. Laverie (à 200 m).

**Loisirs inclus :** piscine couverte chauffée (8 m x 8 m - profondeur : 1,50 m).

**Loisirs avec participation :** sauna



#### COUP DE POUCE

**20 % de réduction :** pour tout séjour d'une semaine réservé avant le 31/03/2026 (en appartement ou en chalet). Offre non cumulable.

**2 semaines = 1 semaine :** en appartement, pour toute réservation effectuée avant le 31/03/2026 inclus (la moins chère est offerte).

**10 % de réduction :** pour tout séjour en chalet de 2 semaines consécutives réservé avant le 31/03/2026, compris entre le 25/07 et le 22/08/2026. Offre cumulable avec l'offre "Réservez tôt".

**2 semaines = 1 semaine :** pour tout séjour en chalet de 2 semaines consécutives réservé avant le 31/03/2026 (la semaine la moins chère est offerte) se terminant le 01/08 ou débutant le 15/08/2026. Offre non cumulable avec d'autres promotions.



#### Prix par location

Réf. : 492 007 001	2 pièces 2/4 pers.	3 pièces 6 pers.	Chalet 7 pers.
<b>par semaine</b>			
04/07-11/07	363	483	560
11/07-18/07	404	554	646
18/07-25/07	440	595	688
25/07-01/08	461	631	731
01/08-08/08	497	674	773
08/08-15/08	560	759	859
15/08-22/08	383	532	625
22/08-29/08	249	355	418

Séjour du samedi au samedi.

**Animaux :** + 49 €/semaine (1 seul animal par logement).

**Le prix comprend :** la location (charges incluses) du 1<sup>er</sup> jour 15 h au dernier jour avant 10 h, la TV, l'accès à la piscine couverte chauffée. **Le prix ne comprend pas :** la caution de 250 € (à verser à l'arrivée et restituée au départ après état des lieux), la taxe de séjour, le linge de lit et de toilette.





Dé détente  
et sérénité



Découverte  
et aventure

## LES GETS - HAUTE-SAVOIE

### Résidence Les fermes Emiguy\*\*\*\*

Les Gets, station savoyarde typique, a conservé son âme de village de montagne avec ses chalets en pierre et bois et son patrimoine culturel et historique. La résidence de vacances, composée de 74 appartements répartis sur 4 bâtiments avec ascenseur, se situe à 400 m du centre et des commerces.

Tous les logements disposent d'une kitchenette équipée (frigo, micro-ondes/gril, lave-vaisselle, cafetière, grille-pain, bouilloire). Sanitaires complets et wc séparés. Terrasse ou balcon. Certains 3 et 4 pièces sont mansardés.

**2 pièces 4 pers. (27 à 36 m²) :** séjour avec canapé-lit double. Chambre pour 2 personnes. Salle de bains ou de douches.

**2 pièces alcôve 6 pers. (35 à 52 m²) :** séjour avec canapé-lit double, alcôve avec des lits simples superposés (en quinconce), chambre avec lit double. Salle de bains + douche (Parfois en duplex).

**3 pièces 6 pers. (43 à 56 m²) :** séjour avec canapé-lit double, 2 chambres de 2 pers. (parfois lits superposés), 2 salles d'eau (douche ou bain). Appartement de plain-pied ou en duplex selon disponibilité.

**3 pièces alcôve 8 pers. (46 à 49 m²) :** séjour avec canapé-lit double, alcôve avec 2 lits superposés, chambre avec lit double, chambre avec 2 lits simples. Salle de bains + douche. Recommandé pour 6 pers., sans possibilité de lit bébé dans les chambres.

**Services inclus :** TV dans chaque logement. La fourniture du linge de lit et de toilette (change payant). Prêt d'appareil à raclette et fondue, et de jeux (selon disponibilités), tisanerie à la réception.

**Services avec participation :** accès Wi-Fi dans les appartements. Location de lit et/ou chaise bébé (jusqu'à 2 ans - selon disponibilités, à préciser dès la réservation). Parking et garage couverts (selon disponibilités - hauteur max du garage : 1,95 m). Laverie. Services hôteliers, service boulangerie, change linge de lit et de toilette.

**Loisirs inclus :** piscine couverte chauffée + bain à remous. Piscine découverte chauffée (ouverture selon météo). Espace fitness. 1 séance de sauna ou hammam offerte/logement/semaine.

**Loisirs avec participation :** sauna et hammam.



#### Prix par location

Réf. : 435 016 001 2 pièces 2/4 pers. 3 pièces 6 pers. 2 pièces alcôve 6 pers. 3 pièces alcôve 8 pers.

par semaine	2 pièces 2/4 pers.	3 pièces 6 pers.	2 pièces alcôve 6 pers.	3 pièces alcôve 8 pers.
30/05-13/06	355	410	375	470
13/06-20/06	455	520	480	590
20/06-27/06	515	585	550	665
27/06-04/07	670	775	710	880
04/07-11/07	720	825	765	940
11/07-18/07	795	915	840	1040
18/07-01/08	830	955	880	1090
01/08-15/08	990	1135	1050	1302
15/08-22/08	795	915	840	1040
22/08-29/08	670	775	710	880
29/08-19/09	400	460	425	520

Jour d'arrivée/départ au choix (7 nuits min) du 30/05 au 04/07 et du 29/08 au 19/09. Autres périodes : séjour du samedi au samedi uniquement.

Possibilité de court séjour : 2 nuits min. Réservez 1 mois avant le départ sous réserve de disponibilités.

**Animaux :** 7 €/ nuit ; 39 €/animal/semaine (2 max./logement, à régler dès la réservation).

**Le prix comprend :** la location (charges incluses) du 1<sup>er</sup> jour 17 h au dernier jour 10 h, le linge de lit et de toilette (change payant), la TV. **Le prix ne comprend pas :** la taxe de séjour (à régler sur place selon le tarif en vigueur), la caution de 400 € à verser à l'arrivée et restituée au départ après état des lieux, le ménage final si le logement n'est pas rendu propre (à défaut, supplément de 55 à 110 € pour le ménage, selon la taille de l'appartement). Possibilité de ménage en cours de séjour.

## SAINT-GERVAIS - HAUTE-SAVOIE

### Les Arolles

Située sur les hauteurs de Saint-Gervais-les-Bains, au lieu-dit " Le Nérey-d'en-Haut ", la résidence Les Arolles se trouve à 1300 m de la télécabine Saint-Gervais-Le Bettex et à 900 m du centre et des commerces. Elle se compose de 34 appartements répartis dans 3 chalets de 3 étages avec ascenseur.

Tous les logements sont équipés d'une kitchenette (avec micro-ondes/gril + lave-vaisselle, cafetière, grille-pain, bouilloire), wc séparés pour la plupart des appartements, balcon ou terrasse. Les lits superposés ne conviennent pas aux enfants de moins de 6 ans et de plus de 14 ans.

**2 pièces 4 pers. (39 m² environ) :** séjour avec banquette-lit gigogne, chambre avec lit double, salle de bains.

**3 pièces ou 3 pièces duplex 6 pers. (46 à 50 m²) :** séjour avec banquette-lit gigogne, chambre avec lit double, chambre avec 2 lits simples (parfois superposés), salle de bains ou de douches. Appartement sur 1 ou 2 niveaux.

**Services inclus :** TV dans chaque logement, prêt d'appareils à raclette, à fondue, fer à repasser, sèche-cheveux, jeux de société (selon disponibilités), salle de fitness, coin salon et tisanerie.

**Services avec participation :** laverie, accès Wi-Fi dans les logements, draps et kit linge, kit bébé (lit et/ou chaise) (selon disponibilités, à préciser dès la réservation), parking couvert, service boulangerie, services hôteliers, billard, Wi-Fi à la réception.

**Loisirs inclus :** piscine extérieure chauffée, espace fitness.

**Loisirs avec participation :** billard, sauna (1 séance offerte/logement/semaine, 10 € la séance, 45 € les 5 séances).



#### Prix par location

Réf. : 435 014 001 2 pièces 2/4 pers. 3 pièces 6 pers.

par semaine	2 pièces 2/4 pers.	3 pièces 6 pers.
23/05-06/06	335	369
06/06-13/06	419	459
13/06-20/06	479	535
20/06-27/06	595	649
27/06-04/07	669	745
04/07-11/07	739	819
11/07-18/07	795	879
18/07-01/08	835	929
01/08-15/08	985	1099
15/08-22/08	795	879
22/08-29/08	669	745

Jour d'arrivée/départ au choix (7 nuits min) du 23/05 au 04/07. Autres périodes : séjour du samedi au samedi uniquement.

Possibilité de court séjour : 2 nuits min. Réservez 1 mois avant le départ sous réserve de disponibilités.



**Animaux :** + 7 €/animal/nuit ou 39 €/animal/semaine (à régler dès la réservation).

**Le prix comprend :** la location (charges incluses), la TV, le prêt d'appareils à raclette, à fondue, fer à repasser, sèche-cheveux selon disponibilité. En court séjour (2 à 6 nuits) uniquement : le linge de lit et de toilette, le ménage final (sauf kitchenette). **Le prix ne comprend pas :** la caution de 300 €, la taxe de séjour (à régler sur place selon le tarif en vigueur). En séjour à la semaine uniquement : le ménage final si le logement n'est pas rendu propre (sinon supplément de 50 à 75 € pour le ménage, selon la taille de l'appartement).





Découverte  
et aventure



Détente  
et sérénité



## LA FOUX-D'ALLOS - ALPES-DE-HAUTE-PROVENCE

### Résidence Les Cimes du Val d'Allos\*\*\*

Située à 1800 m d'altitude dans le parc régional du Mercantour, la résidence Les Cimes du Val d'Allos\*\* se trouve au cœur de la station Val d'Allos - La Foux, dans un cadre naturel préservé. À côté de la piste de luge sur rails et proche des activités et commerces, la résidence propose des logements spacieux et bien équipés, tous avec balcon pour profiter du panorama.

Tous les appartements possèdent 1 cuisine équipée (réfrigérateur, plaques électriques, lave-vaisselle, micro-ondes, cafetière, grille-pain, ustensiles de cuisine, assiettes, couverts...). Salle de bains, wc (parfois séparés).

**2 pièces 6 pers. (34 à 45 m²) :** salon avec 1 lit gigogne, chambre avec 1 lit double, coin montagne avec 2 lits superposés.

**3 pièces 6 pers. (42 à 45 m²) :** salon avec 1 lit gigogne, 2 chambres avec 1 lit double ou 2 lits jumeaux.

**3 pièces 8 pers. (57 m²) :** séjour avec 1 lit gigogne, 2 chambres avec lit double ou 2 lits simples. Coin montagne avec lits superposés.

**Services inclus :** matériel bébé (chaise + lit sous réserve de disponibilités), TV, accès Wi-Fi, parking extérieur. Sèche-cheveux mural + aspirateur (3P6, 3P8). Barbecue électrique.

**Services avec participation :** linge de lit et de toilette, kit linge, ménage final, parking couvert, laverie.

**Loisirs inclus :** espace sauna/hammam, piscine intérieure chauffée.



#### COUP DE POUCE

**10 % de réduction :** sur les arrivées du 25/07, du 01/08 et du 08/08/26, pour un séjour réservé avant le 01/05/26.

**20 % de réduction :** sur les arrivées du 06/06 au 18/07 inclus et du 15/08 au 12/09 inclus, pour un séjour réservé avant le 01/05/26.

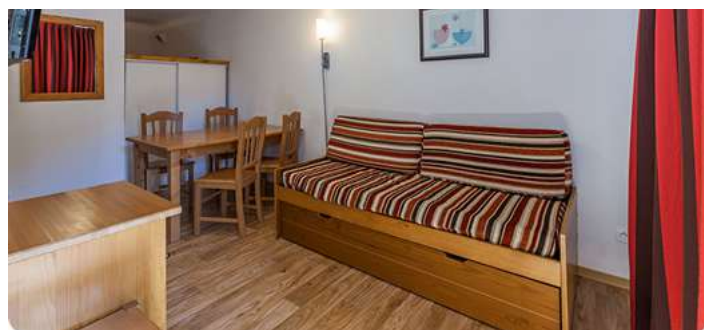

#### Prix par location

Réf. : 476 001 001

	2 pièces 6 pers.	3 pièces 6 pers.	3 pièces 8 pers.
<b>par semaine</b>			
06/06-04/07	442	529	605
04/07-25/07	555	645	735
25/07-15/08	655	732	831
15/08-29/08	555	645	735
29/08-19/09	356	432	475

Séjour du samedi au samedi.



**Animaux :** Animal : + 35 €/animal/semaine.

**Le prix comprend :** la location (charges incluses), l'accès piscine, les casiers à skis. **Le prix ne comprend pas :** la caution de 400 € pour les 2 pièces 6 pers. (600 € pour les autres logements), caution à verser (par chèque ou par CB) à votre arrivée et restituée à votre départ après inventaire, le parking couvert (40 €/place/semaine), le ménage de fin de séjour.

## ALPE-D'HUEZ - ISÈRE

### L'Alpenrose\*\*\*\*

Au cœur du massif des Grandes Rousses, l'Alpe-d'Huez, à 1 860 m d'altitude, est renommée "l'Île au Soleil" pour son exposition plein sud. Station internationale riche en activités, elle séduit tous les amateurs de montagne. Située dans le quartier des Bergers, à 250 m des commerces, la résidence est un charmant chalet en pierre et bois, alliant authenticité et modernité.

Tous les logements sont équipés d'une kitchenette (avec four multifonction + plaque vitrocéramique + lave-vaisselle). Terrasse (sauf pour un 2 pièces 4 pers.).

**2 pièces 4 pers. (30 m² environ) :** séjour avec canapé-lit double, chambre avec 2 couchages, douche.

**2 pièces cabine 6 pers.\* (32 à 35 m²) :** séjour avec canapé-lit double, chambre 2 couchages, cabine avec 2 lits superposés, douche. \*Conseillé pour 5 adultes et 1 enfant de -12 ans.

**3 pièces 6 pers. (55 m² environ) :** séjour avec canapé-lit double, chambre avec 2 couchages, chambre avec 2 couchages (parfois canapé-lit 2 pers.), salle de bains + douche. Parfois en duplex.

**Services inclus :** TV dans tous les logements (1 dans le séjour + 1 dans la chambre parentale), accès Wi-Fi dans les logements, draps et linge de toilette (change payant), bagagerie et salon avec cheminée.

**Services avec participation :** services hôteliers, ménage final (sauf coin cuisine), kit bébé : lit et/ou chaise (selon disponibilités à préciser dès la réservation). Parking découvert (abri ouvert). Service de boulangerie.

**Loisirs inclus :** piscine extérieure chauffée, espace fitness.

**Loisirs avec participation :** hammam (1 séance offerte/logement/semaine) 10 € la séance, 45 € les 5 séances, spa avec cabine de soins (prestataire extérieur, tarifs préférentiels pour les clients, à voir avec la réception).



#### Prix par location

Réf. : 435 102 001

	2 pièces 2/4 pers.	2 pièces cab. 6 pers.	3 pièces 6 pers.
<b>par semaine</b>			
30/05-06/06	759	855	1 079
20/06-27/06	565	635	799
27/06-04/07	565	635	794
04/07-18/07	639	729	909
18/07-01/08	705	795	996
01/08-15/08	795	899	1 138
15/08-22/08	649	739	923
22/08-29/08	539	605	763

Jour d'arrivée/départ au choix (7 nuits min.) du 30/05 au 04/07.

Autres périodes : séjour en samedi/samedi uniquement.

Possibilité de court séjour : 2 nuits min. - réservable 1 mois avant le départ sous réserve de disponibilités.



**Animaux :** 7 €/nuit et 39 €/semaine (2 max/logement).

**Le prix comprend :** la location (charges incluses), la TV, le Wi-Fi, le linge de lit et de toilette (change payant). **Le prix ne comprend pas :** la caution de 400 €, la taxe de séjour (à régler sur place selon le tarif en vigueur). En séjour à la semaine uniquement : le ménage final si le logement n'est pas rendu propre (sinon supplément de 55 à 80 € pour le ménage, selon la taille de l'appartement).





Découverte  
et aventure



Découverte  
et aventure

## AX-LES-THERMES - ARIÈGE

### Résidence Les Chalets d'Ax\*\*\*

Ax-les-Thermes, située à 700m d'altitude au carrefour de trois vallées, est réputée pour ses cures thermales spécialisées dans les rhumatismes et voies respiratoires. Cette ville dynamique offre un patrimoine historique et naturel riche, des festivals estivaux et de nombreuses activités originales. La résidence se compose de 69 appartements répartis sur 2 étages et 4 au 3<sup>e</sup> étage (sans ascenseur).

Les logements sont équipés d'un coin cuisine avec micro-ondes + plaques vitrocéramiques + lave-vaisselle, de télévision, d'une terrasse ou d'un balcon avec salon de jardin (sauf quelques studios 4 personnes).

**Studio 2 pers. (24 m<sup>2</sup> environ) :** séjour avec 1 canapé-lit double ou 1 lit double, une salle de bains.

**Studio 4 pers. (27 m<sup>2</sup> environ) :** un séjour avec 1 canapé-lit double, coin nuit avec 2 lits superposés, une salle de bains.

**2 pièces 4 pers. (30 m<sup>2</sup> environ) :** un séjour avec 1 canapé-lit double, une chambre avec 1 lit double, une salle de bains ou de douches.

**Appartement 2 pièces cabine 6 pers. (34 m<sup>2</sup> environ) :** un séjour avec 1 canapé-lit double, une chambre avec 1 lit double, une cabine avec 2 lits superposés, une salle de bains.

**Services inclus :** local à vélos, télévision, parking découvert (1 place/logement).

**Services avec participation :** lit ou chaise bébé\* 5 €/jour, 15 €/séjour ; kit bébé\* (lit + chaise) 7 €/jour, 25 €/séjour (\* selon disponibilités, à préciser dès la réservation), service boulangerie, laverie, accès Wi-Fi dans les logements. Linge de lit et de toilette.

**Loisirs inclus :** piscine extérieure non chauffée (en saison selon météo).



#### COUP DE POUCE

**35 % de réduction :** pour tout séjour de 3 semaines du 25/04 au 27/06 et du 29/08 au 18/10/26. Offre applicable sur hébergement uniquement et non cumulable.



#### Prix par location

Réf. : 435 077 001

	Studio 2 pers.	Studio 4 pers.	2 pièces 2/4 pers.	2 pièces cab. 6 pers.
<b>par semaine</b>				
02/05-23/05	245	265	295	315
23/05-13/06	295	325	355	379
13/06-20/06	395	445	485	529
20/06-27/06	435	475	529	569
27/06-04/07	499	539	605	645
04/07-11/07	539	585	655	699
11/07-18/07	585	635	709	765
18/07-01/08	609	669	745	799
01/08-15/08	735	795	895	959
15/08-22/08	585	635	709	765
22/08-29/08	499	539	605	645
29/08-10/10	265	285	315	335
10/10-17/10	265	285	319	345

Jour d'arrivée et de départ au choix (7 nuits minimum), sauf du 04/07 au 29/08/2026 en samedi/samedi uniquement. Possibilité de court séjour : 2 nuits min. Réservable 1 mois avant le départ sous réserve de disponibilités. Séjour du samedi au samedi pendant les vacances scolaires.



**Animaux :** 7 €/nuit, 39 €/semaine (2 maxi).

**Le prix comprend :** la location de l'hébergement du jour d'arrivée au jour de départ. **Le prix ne comprend pas :** la caution de 300 €, la taxe de séjour et les frais de ménage de départ si le logement n'est pas rendu propre (de 50 à 75 €). Possibilité de ménage en cours de séjour (voir sur place).

## CAUTERETS - HAUTES-PYRÉNÉES

### Résidence Le Domaine des 100 lacs\*\*\*

Aux portes du parc national des Pyrénées, à 1 000 m d'altitude et 30 km de Lourdes, Cauterets, village pyrénéen réputé pour ses thermes, offre de nombreuses activités en montagne. La résidence de vacances, située à 1 km du centre et des thermes et 500 m de la télécabine, se compose de 3 bâtiments de 5 étages à l'architecture pyrénéenne (accès par escalier ou ascenseur selon les appartements).

Tous les appartements disposent d'une kitchenette équipée (cafetière, micro-ondes, plaques électriques, lave-vaisselle), d'une salle de bains et de wc séparés ou non. Terrasse ou balcon avec salon de jardin.

**Studio cabine 4 pers. (21 m<sup>2</sup> environ) :** séjour avec canapé-lit ou lit gigogne, cabine avec lit double (140 cm).

**2 pièces 4 pers. (25 m<sup>2</sup> environ) :** séjour avec canapé-lit ou lit gigogne double, chambre avec 1 lit double.

**3 pièces 6 pers. (35 m<sup>2</sup> environ) :** séjour avec canapé-lit ou lit gigogne 2 pers., chambre avec lit double, chambre avec lits superposés ou lit double.

**4 pièces ou 3 pièces cabine 8 pers. (53 m<sup>2</sup> environ) :** séjour avec 2 couchages, 3 chambres avec 2 couchages chacune ou 2 chambres avec 2 couchages chacune et cabine avec 2 lits superposés. Logements de plain-pied ou en duplex.

**Services inclus :** TV dans chaque logement. Prêt de kit bébé - 2 ans (lit + chaise - selon disponibilités, à préciser à la réservation). Parking extérieur (selon disponibilités).

**Services avec participation :** accès Wi-Fi dans la majorité des logements. Location de linge de lit et de toilette. Laverie.

**Loisirs inclus :** piscine semi couverte, chauffée + bain à remous (ouverts en juillet/août de 10 à 19h, fermés le samedi matin), salle de fitness, prêt de jeux de société selon disponibilité.

**Loisirs avec participation :** sauna et hammam (1 séance de sauna ou hammam offerte/ logement/semaine) 10 € la séance, 45 € les 5 séances.



#### COUP DE POUCE

**35 % de réduction :** pour tout séjour de 3 semaines du 25/04 au 27/06 et du 29/08 au 18/10/2026.



#### Prix par location

Réf. : 435 034 001

	Studio cab. 4 pers.	2 pièces 2/4 pers.	3 pièces 6 pers.	4 pièces 8 pers.
<b>par semaine</b>				
02/05-16/05	245	259	279	319
16/05-23/05	279	315	345	389
23/05-06/06	319	345	375	439
06/06-13/06	379	419	455	529
13/06-20/06	415	455	485	569
20/06-27/06	485	539	579	665
27/06-04/07	645	709	769	899
04/07-11/07	699	775	835	975
11/07-18/07	765	839	905	1 059
18/07-01/08	809	895	965	1 125
01/08-15/08	965	1 059	1 145	1 348
15/08-22/08	765	839	905	1 059
22/08-29/08	645	709	769	899
29/08-05/09	325	349	385	445
05/09-26/09	279	305	335	385
26/09-03/10	239	265	295	335
03/10-10/10	249	285	309	355
10/10-17/10	249	265	285	335

Jour d'arrivée/départ au choix (7 nuits min) du 04/07 au 29/08 : séjour du samedi au samedi uniquement.



**Animaux :** + 39 €/animal/semaine (2 max./logement).

**Le prix comprend :** prêt de kit bébé - 2 ans (lit + chaise selon disponibilités), la location (charges incluses) du 1<sup>er</sup> jour 17 h au dernier jour 10 h. En court séjour (2 à 6 nuits) uniquement : le linge de lit et de toilette (change payant), le ménage final (sauf kitchenette). **Le prix ne comprend pas :** la caution de 300 € (à verser à l'arrivée et restituée au départ après état des lieux), la taxe de séjour (à régler à l'arrivée selon le tarif en vigueur). En séjour à la semaine uniquement : le linge de lit et de toilette (change payant), le ménage final si le logement n'est pas rendu propre (sinon supplément de 50 à 75 € pour le ménage, selon la taille de l'appartement).





## L'ESTARTIT - ESPAGNE

## Résidence Estartit Confort

Au cœur de la Costa Brava, à 70 km de la frontière française, L'Estartit est un centre touristique agréable, avec une plage de sable fin de 5 km et des eaux peu profondes idéales pour enfants. Très prisée, la station offre un cadre familial et accueillant. La résidence, située à 600 m de la plage et du centre-ville dans un quartier tranquille, comprend 60 appartements sur 4 étages avec ascenseur.

Tous les appartements disposent d'une cuisine américaine équipée (micro-ondes, réfrigérateur, cafetière) et d'une salle d'eau (douche) avec wc, climatisation. Terrasse meublée.

**2 pièces 2/4 pers. (50 m<sup>2</sup> environ) :** salon avec canapé-lit double, chambre avec 2 lits simples. Terrasse meublée.

**3 pièces 4/6 pers. (60 m<sup>2</sup> environ) :** salon avec canapé-lit double, chambre avec lits simples, chambre avec lits superposés.

**Services inclus :** accès Wi-Fi, TV, climatisation, linge de lit (change hebdomadaire pour les séjours de plus de 7 nuits) fourni dans chaque logement.

**Services avec participation :** Linge de toilette (4 €/pack), matériel bébé (6 €/jour/lit bébé).

**Loisirs inclus :** piscine extérieure entourée par de beaux espaces verts. Salle de projection.

♥ **Pour vos enfants**

**Inclus :** aire de jeux, espace de récréation.



## Prix par location

Réf. : 416 007 001	2 pièces 2/4 pers.	3 pièces 4/6 pers.
<b>par nuit</b>		
04/04-06/04	71	88
06/04-13/06	42	50
13/06-20/06	85	115
20/06-04/07	104	150
04/07-18/07	158	228
18/07-25/07	171	248
25/07-16/08	202	293
16/08-22/08	150	217
22/08-12/09	87	108
12/09-19/09	57	71
19/09-12/10	42	50

3 nuits minimum toute la saison.

Sauf du 18/07 au 15/08/2026 (date de départ), 4 nuits minimum.

Arrivées et départs libres.



**Le prix comprend :** la location (charges incluses) du samedi à partir de 16 h au samedi jusqu'à 10 h, le linge de lit (change hebdomadaire), le ménage de fin de séjour et la taxe touristique. **Le prix ne comprend pas :** Le prix ne comprend pas : la caution de 150 € (à verser en carte bleue à l'arrivée et restituée au départ après état des lieux), le linge de toilette, le supplément arrivée tardive (+ 15 €).





Détente  
et sérénité



Détente  
et sérénité

## PLATJA D'ARO - ESPAGNE

### Résidence Treumal Park

Platja d'Aro, à 40 km au sud de Gérone et 80 km de la frontière française, est une station balnéaire animée avec une grande plage bordée de criques et falaises. La résidence de vacances, composée de 3 bâtiments de 3 étages, se situe dans un quartier résidentiel calme, à 150 m de la crique Cala del Pi et à 1,5 km du centre et des commerces.

Les appartements disposent d'un coin cuisine équipé (plaques vitrocéramiques + micro-ondes, cafetière italienne, éléments de base pour préparer une cuisine simple). Salle de bains et wc. TV, climatisation et Wi-Fi. Terrasse et mobilier de jardin.

**2 pièces 2/4 pers. (30 m² environ) :** séjour avec 1 canapé-lit double, une chambre avec 2 lits simples. Terrasse meublée, climatisation.

**3 pièces 4/6 pers. (40 m² environ) :** séjour avec 1 canapé-lit double, une chambre avec lit double, chambre avec 2 lits séparés.

**Services inclus :** TV, climatisation, accès Wi-Fi et linge de lit (change hebdomadaire) fourni dans chaque logement.

**Services avec participation :** linge de toilette et location de lit bébé, parking.

**Loisirs inclus :** piscine aménagée pour adultes et enfants.



#### COUP DE POUCE

**15 % de réduction :** pour tout séjour de 7 nuits entre le 06/04 et le 12/06/2026 (date de départ) et entre le 22/08 et le 17/10/2026.

**25 % de réduction :** pour tout séjour de 10 nuits entre le 06/04 et le 12/06/2026 (date de départ) et entre le 22/08 et le 17/10/2026.

**10 % de réduction :** pour les réservations effectuées avant le 15/02 pour les séjours du 13/06 au 17/07/2026 (7 nuits ou plus).



#### Prix par location

Réf. : 416 002 001 2 pièces 2/4 pers. 3 pièces 4/6 pers.

par nuit	2 pièces 2/4 pers.	3 pièces 4/6 pers.
04/04-06/04	105	125
06/04-23/05	62	74
23/05-13/06	74	89
13/06-20/06	86	128
20/06-04/07	127	183
04/07-18/07	169	207
18/07-25/07	197	246
25/07-16/08	229	314
16/08-22/08	144	180
22/08-12/09	105	131
12/09-19/09	74	89
19/09-12/10	62	74

3 nuits minimum toute la saison sauf du 18/07 au 15/08/2026 (date de départ).

4 nuits minimum entre le 18/07 et le 15/08/2026 (date de départ). Arrivées et départs libres.

**Le prix comprend :** la location (charges incluses) du samedi 16 h au samedi 10 h, le linge de lit (change hebdomadaire), le ménage de fin de séjour, la taxe touristique. **Le prix ne comprend pas :** la caution de 150 € (à verser en carte bleue ou espèces à l'arrivée et restituée au départ après état des lieux), le linge de toilette.



## ALCOCEBER - ESPAGNE

### Résidence Al Andalus

Alcoceber, village de la Costa del Azahar à 20 km de Peñíscola, offre 10 km de côtes avec plages de sable fin et criques sauvages. Dynamique, la station propose tous les services d'une grande ville.

Tous les appartements disposent d'une cuisine américaine équipée (micro-ondes, réfrigérateur, cafetière) et d'une salle d'eau (douche) avec wc, climatisation. Terrasse meublée.

**Appartements 2 pièces 4 pers. (45 m² environ) :** salon avec canapé-lit, chambre avec lit double.

**Appartement 2 pièces 6 pers. :** salon avec canapé-lit, chambre avec grand lit double, petite chambre (compartiment) avec lits superposés.

**Services inclus :** linge de lit, Wi-Fi gratuit dans tous les appartements.

**Services avec participation :** linge de toilette (6 €/personne), parking (5 €/jour), matériel bébé (lit), climatisation dans l'appartement 2/6 places (sur demande et sous réserve de paiement direct à réception : 10 €/jour).

**Loisirs inclus :** piscine pour adultes et enfants. Ouverture du 01/04 au 30/09 (selon météo), tennis, club nautique et pelote basque à proximité.



#### COUP DE POUCE

**10 % de réduction :** pour toutes les réservations effectuées avant le 01/03/2026.



#### Prix par location

Réf. : 416 012 001 2 pièces 2/4 pers. 2 pièces 6 pers.

par nuit	2 pièces 2/4 pers.	2 pièces 6 pers.
07/04-30/04	45	47
30/04-04/05	54	56
04/05-13/06	45	47
13/06-20/06	73	79
20/06-01/07	103	117
01/07-06/07	114	127
06/07-15/07	132	149
15/07-02/08	156	173
02/08-22/08	213	246
22/08-31/08	157	185
31/08-07/09	101	107
07/09-15/09	51	54
15/09-10/10	45	47

4 nuits minimum entre le 07/04 et le 14/07/2026 (jour de départ) et entre le 06/09 et le 09/10/2026.

5 nuits minimum du 15/07 au 05/09/2026. Arrivée et départ libres.



**Animaux :** 50 €/animal/séjour (excepté zone communautaire).

**Le prix comprend :** la location (charges incluses) du samedi à partir de 16 h au samedi jusqu'à 10 h, le linge de lit (change hebdomadaire) et le ménage de fin de séjour (hors coin cuisine), la taxe touristique. **Le prix ne comprend pas :** la caution de 150 € (à verser en carte bleue ou espèces à l'arrivée et restituée au départ après état des lieux), le linge de toilette (6 €/personne). Arrivées en dehors des heures de bureau maximum minuit avec un supplément de 50 €/apt. paiement direct et toujours sur demande auprès de la réception pour la collecte des clés.







## L'ESTARTIT- ESPAGNE

### Appartements El Quijote

À 70 km de la frontière française, L'Estartit est un centre touristique agréable sur la Costa Brava, avec une plage de sable fin de 5 km et des eaux peu profondes idéales pour les familles. Entre criques rocheuses et îles Medes, la station est très prisée. La résidence, petite et entièrement rénovée, se situe à 600 m de la plage et du centre-ville.

Les appartements sont équipés d'une kitchenette avec four micro-ondes, frigo et cafetière, salle de douches complète. Terrasse meublée. TV.

2 pièces 4 pers. (50 m<sup>2</sup> environ) : salon/salle à manger avec canapé-lit double, chambre avec 2 lits simples. Terrasse meublée.

3 pièces 6 pers. (55 m<sup>2</sup> environ) : salon/salle à manger avec canapé-lit double, 2 chambres avec 2 lits simples chacune.

**Services inclus** : fourniture du linge de lit (change hebdomadaire). Le ménage de début et de fin de séjour.

**Services avec participation** : location de matériel bébé (6 €/jour/lit) et de linge de toilette (5 €/personne - à indiquer à la réservation). Bar/restaurant.

**Loisirs inclus** : piscine extérieure pour adultes et enfants.

#### ✓ Pour vos enfants

**Inclus** : aire de jeux.



#### COUP DE POUCE

**25 % de réduction** : pour tout séjour de 7 nuits entre le 06/04 et le 12/06/2026 et entre le 22/08 et le 11/10/2026.

**10 % de réduction** : pour les réservations effectuées avant le 15/02 pour les séjours du 13/06 au 17/07/2026 (7 nuits ou plus).



#### Prix par location

Réf. : 416 010 001

par nuit	2 pièces 2/4 pers.	3 pièces 4/6 pers.
04/04-06/04	65	85
06/04-13/06	38	43
13/06-20/06	80	99
20/06-04/07	91	127
04/07-18/07	147	184
18/07-25/07	160	203
25/07-16/08	187	273
16/08-21/08	141	178
22/08-11/09	79	98
12/09-19/09	50	59
19/09-12/10	38	43

3 nuits minimum toute la saison sauf du 18/07 au 15/08/2026.

4 nuits minimum entre le 18/07 et le 15/08/2026 (date de départ).

Arrivées et départs libres.



**Animaux** : 40 €/séjour (maximum 1 animal par appartement).

**Le prix comprend** : la location (charges incluses) du 1<sup>er</sup> jour 16 h au dernier jour 10 h, le linge de lit (changement hebdomadaire), la TV, le ménage de début et de fin de séjour (hors kitchenette), la taxe touristique. **Le prix ne comprend pas** : la caution de 120 € (à verser en carte bleue à l'arrivée, restituée au départ après état des lieux), le linge de toilette (5€/personne)



## JÁVEA/DÉNIA - ESPAGNE

### Villas Costa Blanca

À environ 110 km au sud de Valence et 100 km au nord d'Alicante, Dénia et Jávea offrent de belles plages et de nombreuses activités pour des vacances animées en Espagne.

Les villas, toutes différentes, se situent entre 300 m et 8 km des stations balnéaires, dans des quartiers résidentiels ou l'arrière-pays, sur des sites variés (plats ou en pente).

Chaque villa dispose d'un séjour avec salle à manger, d'une cuisine équipée et de sanitaires complets. TV satellite et lave-linge. Terrasse avec mobilier de jardin et barbecue. Jardin privé (50 à 250 m<sup>2</sup> - parfois clôturé). Piscine privée (18 à 50 m<sup>2</sup>). Climatisation.

Villa 4 pers. (60 à 90 m<sup>2</sup>) : 2 chambres avec lit double ou lits simples, 2 salles d'eau.

Villa 6 pers. (70 à 110 m<sup>2</sup>) : chambres avec lit double ou lits simples, 2<sup>e</sup> salle d'eau dans certaines villas.

Le lieu exact où se situera votre location (Dénia ou Jávea) vous sera communiqué au plus tôt 3 semaines avant le début de votre séjour. Notre correspondant local, gérant seul l'attribution des villas, Vacances passion ne pourra pas vous communiquer d'information concernant votre logement, ni vous garantir la même villa que l'an passé.

**Services inclus** : accès Wi-Fi, linge de lit et de toilette, TV et lave-linge dans chaque villa, ménage de fin de séjour.

**Services avec participation** : location de matériel bébé (lit pour enfant de moins de 3 ans : 25 €/semaine, chaise bébé : 15 €/semaine), à indiquer lors de la réservation.

**Loisirs inclus** : piscine privée non chauffée (de 18 à 50 m<sup>2</sup>).



#### Prix par location

Réf. : 425 001 001

par nuit	Villa 4 pers.	Villa 6 pers.
04/04-06/04	164	199
06/04-16/05	151	187
16/05-30/05	164	199
30/05-20/06	182	218
20/06-27/06	199	241
27/06-11/07	231	276
11/07-25/07	282	336
25/07-22/08	332	394
22/08-29/08	231	276
29/08-05/09	199	241
05/09-26/09	182	218
26/09-17/10	151	187

7 nuits minimum.

Du 11/07 au 28/08/2026 : arrivées et départs possibles le samedi ou lundi uniquement.

Avant et après cet intervalle, arrivées et départs libres sauf le dimanche.



**Animaux** : 60 €/animal/semaine (à préciser dès la réservation - 1 seul animal/logement).

**Le prix comprend** : la location du samedi 16 h au samedi 10 h (charges incluses, hors chauffage), le linge de lit et de toilette, le ménage de fin de séjour, l'entretien de la piscine, le Wi-Fi. **Le prix ne comprend pas** : la caution à verser à l'arrivée : 250 € pour une villa 4 personnes et 300 € pour une villa 6 personnes, payable par carte bancaire ou en espèces et restituée au départ après l'état des lieux.







## CAMBRILS - ESPAGNE

### Résidence Voralmar

Profitez d'un emplacement idéal sur la promenade maritime de la plage de Vilafortuny à Cambrils, détendez-vous au bord de la piscine avec jardin et savourez le confort de nos appartements de deux ou trois chambres, tous équipés et avec vue latérale sur la mer, pour une escapade inoubliable sur la Costa Daurada, à proximité de Salou.

L'hébergement dispose d'une cuisine entièrement équipée (vaisselle, lave-linge, planche et fer à repasser, micro-ondes, réfrigérateur), d'une salle de douches.

Appartement sup 4/6 pers. (60 m<sup>2</sup> environ) : salon-salle à manger avec canapé-lit 2 pers., chambre avec 1 lit double (150 x 190 cm), chambre avec 2 lits simples (90 x 190 cm).

**Services inclus :** Wi-Fi, kit nettoyage de bienvenue.

**Services avec participation :** accueil animaux : 8 €/jour, parking privé : 12 €/jour.

**Loisirs inclus :** piscine extérieure (ouverte du 01/06 au 30/09).

♥ **Pour vos enfants**

**Inclus :** kit bébé sur demande.



### Prix par location

Réf. : 418 016 001

Appartement sup  
4/6 pers.

par nuit	
04/04-05/04	175
05/04-30/04	88
30/04-04/05	141
04/05-16/06	115
16/06-20/06	115
20/06-01/07	182
01/07-15/07	230
15/07-25/08	279
25/08-14/09	222
14/09-16/09	88
16/09-17/10	88

3 nuits minimum du 04/04 au 15/06 inclus et du 16/09 au 17/10.

5 nuits minimum du 16/06 au 15/09 inclus.



🐾 **Animaux :** 8 €/jour/animal.

**Le prix comprend :** la location du jour d'arrivée 14 h au jour de départ 10 h (charges incluses), les draps, le linge de toilette et le ménage de fin de séjour. **Le prix ne comprend pas :** le supplément pour les animaux, le parking 12 €/jour, la caution de 150 € ainsi que la taxe de séjour 1,10 €/pers./jour.



# Envie d'évasion ?



## Découvrez nos destinations à l'étranger à des prix avantageux.

Le temps d'un week-end,  
d'un séjour ou d'une croisière...  
Vacances passion vous emmène  
autour du monde et à la rencontre  
d'autres cultures.

### ILS ONT APPRÉCIÉ :

- > le rapport qualité/prix,
- > la qualité des services,
- > la clarté des informations,
- > un groupe à taille humaine,
- > les hébergements en hôtel 3 ou 4 étoiles.







Retrouvez toutes nos destinations sur notre site  
[www.vacances-passion.org](http://www.vacances-passion.org)  
 ou contactez vos conseillers (voir page 131)



# Conditions particulières de vente

## Préambule

Vacances passion est la marque de distribution des prestations touristiques de loisirs destinées aux adultes et aux familles vendues par la Ligue de l'enseignement, association nationale à but non lucratif reconnue d'utilité publique dont le siège social est situé 3, rue Récamier - 75007 Paris, immatriculée au registre des opérateurs de voyages et de séjours sous le numéro IM075100379. Garantie financière Unat Paris.

Les prestations décrites dans cette brochure sont réservées aux adhérents (les voyageurs ou les participants) de la Ligue de l'enseignement et des associations affiliées à la Ligue de l'enseignement. Les conditions particulières de vente Vacances passion s'appliquent dans le cadre de la réglementation française en vigueur à compter du 1<sup>er</sup> juillet 2018 et notamment des articles L. 211-1 et suivants et R. 211-1 et suivants du code du tourisme.

Elles sont portées à la connaissance du voyageur par Vacances passion ou l'association vendeuse avant tout engagement de sa part et complètent l'information préalable visée à l'article R. 211-4 du code du tourisme, outre les fiches descriptives des prestations et, dans certains cas, les conditions particulières de paiement et d'annulation notamment, spécifiques à certains produits et prestations. Dans cette dernière hypothèse, les conditions spécifiques signalées sur le descriptif préalable du produit prévaudront sur le texte général des présentes conditions particulières de vente. L'information préalable prévue à l'article R. 211-4 du code du tourisme peut être modifiée après publication et consultation par les voyageurs, notamment quant aux caractéristiques principales des services de voyage (notamment les conditions de transport, le déroulement du séjour et l'hébergement), au prix, aux modalités de paiement, au nombre minimal de personnes éventuellement requis pour la réalisation du voyage, aux conditions de résolution (annulation) par le voyageur, conformément aux articles R. 211-5 et L. 211-9. Le voyageur en sera informé de manière claire, compréhensible et apparente avant la conclusion du contrat de voyage.

En validant son contrat, le voyageur reconnaît expressément avoir pris connaissance des présentes conditions ainsi que des descriptifs plus spécifiques des prestations choisies sur la brochure. Le défaut d'acceptation de tout ou partie des présentes conditions par le voyageur aura pour effet sa renonciation à tout bénéfice des prestations proposées par Vacances passion.

Les présentes conditions particulières de vente sont à jour dès leur publication et annulent et remplacent toute version antérieure.

## Absence de droit de rétractation et démarchage téléphonique

En vertu de l'article L. 221-28-12° du code de la consommation, le droit de rétractation prévu en matière de vente à distance n'est pas applicable aux contrats ayant pour objet la vente de services d'hébergement, de transport, de restauration et de loisirs qui doivent être fournis à une date ou selon une périodicité déterminée.

Lorsque ses coordonnées téléphoniques sont recueillies, le client est informé qu'il a la possibilité de s'inscrire sur une liste gratuite d'opposition au démarchage téléphonique, par exemple : <http://www.bloctel.gouv.fr/>.

## Notre organisation technique

Vacances passion/Ligue de l'enseignement - 21, rue Saint-Fargeau - CS 72021 - 75989 Paris Cedex 20. Tél. : 01 43 58 95 66 - Fax : 01 43 58 95 08.

Internet : [www.vacances-passion.org](http://www.vacances-passion.org)  
E-mail : [vacances@lallique.org](mailto:vacances@lallique.org)

## 1. Responsabilité de Vacances passion

Vacances passion apportera l'aide nécessaire au voyageur en difficulté, mais déclinera toute responsabilité et ne pourra se substituer financièrement au voyageur si une non-conformité lui est imputable, notamment dans les cas suivants :

- frais générés pour la perte des titres de transport par le voyageur (frais et pénalités de réémission des billets et frais induits notamment en cas de

- prolongation du séjour dans le pays de destination) ;
- dette contractée par le client auprès d'un tiers (ex. : extra dans les hôtels, etc.) ;
- perte de pièces d'identité ou tout autre document indispensable à la sortie du pays de destination et au retour en France.

Vacances passion est responsable de plein droit de la bonne exécution des services prévus par le contrat de voyage, en vertu de l'article L. 211-16-I du code du tourisme. Le voyageur est informé que la responsabilité de Vacances passion ne saurait en aucun cas être engagée lorsque le dommage revêtant un caractère imprévisible ou inévitable est imputable soit au voyageur, soit à un tiers étranger à la fourniture des services de voyage, ou résulte de circonstances exceptionnelles et inévitables (ex. : guerre, attentat, émeute, révolution, catastrophe nucléaire, événements climatiques ou naturels tels que cyclone, tremblement de terre, tsunami, tornade, nuage, vent de sable...).

En cas d'application de la responsabilité de plein droit de Vacances passion du fait de ses prestataires, les limites de dédommagement prévues à l'article L. 211-17-IV du code du tourisme, notamment lorsque des conventions internationales circonscrivent les indemnités dues par ces prestataires, trouveront à s'appliquer. Dans les autres cas, le contrat peut limiter les dommages et intérêts éventuels à trois fois le prix total du voyage (sauf préjudices corporels et fautes intentionnelles ou par négligence).

Il peut arriver, pour des raisons tenant à la période, à la fréquentation ou à des décisions des prestataires sur place, que le matériel soit en nombre insuffisant sur les lieux de séjour ou que certaines activités soient suspendues.

Vacances passion ne pourra être déclarée responsable en cas d'incident survenant au voyageur à l'occasion de prestations achetées hors contrat et directement sur place auprès d'un prestataire extérieur ou résultant de son initiative personnelle.

## 2. Déroulement des voyages et séjours

Tout séjour volontairement interrompu ou abrégé ou toute prestation non consommée par le participant, pour quelque cause que ce soit, ne donneront lieu à aucun remboursement.

Pour assurer la sécurité et le bien-être de tous les participants aux séjours, Vacances passion se réserve le droit de refuser des inscriptions lorsque les infrastructures disponibles ou les mesures de sécurité en place ne permettent pas de garantir des conditions d'accueil sûres et adaptées aux besoins spécifiques des participants. Cela peut inclure des situations dans lesquelles les infrastructures et/ou les activités proposées ne sont pas compatibles avec les conditions physiques, cognitives, sensorielles, motrices ou mentales du participant.

Lors de la conclusion du contrat, le participant doit attirer l'attention de Vacances passion sur tout élément déterminant de son choix et sur tout besoin particulier le concernant susceptible d'affecter le déroulement du voyage ou du séjour. Vacances passion indiquera au client si elle peut répondre contractuellement à ce besoin.

Dans les cas d'incompatibilité entre les capacités d'accueil proposées et les besoins du participant, des alternatives adaptées pourront lui être proposées. Ces alternatives peuvent consister en une réorientation vers un séjour dans un établissement disposant d'infrastructures adaptées, permettant le bon déroulement du séjour dans des conditions optimales de sécurité.

La responsabilité du participant, ou de son représentant légal en tant que de besoin, sera engagée, dans les limites du droit applicable, en cas de dissimulation au regard de Vacances passion d'un tel état pathologique sévère préexistant et contre-indiqué pour l'inscription du participant et donc sa participation à un séjour.

Confronté à une telle situation, Vacances passion pourra, dès la connaissance des faits, refuser le départ ou procéder au rapatriement en cours de déroulement de séjour aux frais du participant.

Vacances passion rappelle également qu'elle n'est pas en mesure de garantir au participant le bénéfice d'un régime alimentaire particulier.

## 3. Prix

Tous les prix figurant dans cette brochure sont exprimés TTC et en euros. Ils sont donnés à titre indicatif et peuvent être soumis à variation à la hausse ou à la baisse dans le cadre de la révision de prix indiquée au contrat et détaillée ci-dessous. Seuls les prix indiqués lors de l'inscription définitive et figurant par conséquent sur la facture remise ou expédiée à tout participant lors de son inscription seront fermes et définitifs sauf révision précisée ci-dessous.

Réduction enfant : dans certains cas, les enfants de moins de 12 ans bénéficient d'une réduction qui sera mentionnée sur le descriptif du voyage ; dans le cas contraire, le voyageur est invité à interroger Vacances passion pour connaître la réduction éventuelle et son montant. Le taux de réduction varie en fonction du mode de transport, des périodes de voyage (haute ou basse saison) et des hôtels choisis.

Révision du prix : les prix des séjours présentés dans cette brochure peuvent être soumis à variation tant à la hausse qu'à la baisse en fonction du coût des transports résultant du coût du carburant ou d'autres sources d'énergie, des redevances et taxes sur les services de voyage imposées par un tiers et comprises dans le contrat (taxes touristiques), taxes d'atterrissage ou d'embarquement et de débarquement dans les ports ou aéroports, des taux de change en rapport avec le contrat et des éventuelles importantes modifications des règles sanitaires imposées par les autorités compétentes pour l'organisation des séjours et non connues à la date d'impression de cette brochure.

Dans l'hypothèse d'une majoration du prix de vente et quelle que soit son importance, l'information sera transmise au voyageur de manière claire et compréhensible avec les justificatifs et le calcul, sur un support durable, au plus tard 20 jours avant le début du voyage ou du séjour.

En vertu de l'article R. 211-9 du code du tourisme, lorsque la majoration du montant du forfait est de 8 % au moins, Vacances passion informera le voyageur de manière claire, compréhensible et apparente, sur un support durable, de la hausse, du délai raisonnable pour exprimer son acceptation ou son refus avec résolution du contrat et remboursement sans frais sous 14 jours et des conséquences de son absence de réponse (application des frais de résolution).

Les tarifs indiqués dans cette brochure ont été calculés en fonction des parités monétaires connues à la date du 15/11/2025.

## 4. Disponibilité

Les propositions de séjours et voyages de cette brochure sont effectuées dans la limite des places disponibles mises en vente, tenant compte de toutes les contraintes de production et de commercialisation de l'organisateur, pouvant entraîner la disparition partielle ou totale, temporaire ou définitive, des places mises en vente.

## 5. Modalités de réservation

Le participant peut effectuer sa réservation par courrier postal ou courrier électronique (courriel) auprès de son point de diffusion local Ligue de l'enseignement/Vacances passion dont les coordonnées figurent dans cette brochure.

La réservation peut également être effectuée via le site Internet [www.vacances-passion.org](http://www.vacances-passion.org). Pour que l'inscription puisse être prise en compte, renseigner le bulletin d'inscription à la fin de cette brochure ou le formulaire en ligne et joindre obligatoirement un acompte d'un montant égal à 30 % de la totalité du prix du séjour choisi. Le contrat de voyage, ou la confirmation de contrat, sera adressé au voyageur par les mêmes voies postale ou électronique.

Le solde doit être réglé, au plus tard et sans rappel de la part de Vacances passion, un mois avant le début du séjour.

En cas de réservation moins d'un mois avant le début du séjour, le paiement total du séjour sera demandé à la réservation.

Vacances passion accepte les moyens de paiement suivants : chèque bancaire à l'ordre de la Ligue de l'enseignement, carte bancaire (Visa et Mastercard), chèques-vacances et espèces (paiement en

espèces jusqu'au maximum légal de 1 000 €).

Les bons vacances des caisses d'allocations familiales ne peuvent être utilisés que pour le paiement du solde de votre séjour. En aucun cas, ils ne peuvent être utilisés pour le paiement de l'acompte. Attention ! Un séjour est considéré comme soldé lorsque le solde correspondant est constaté "encaissé" par la comptabilité de Vacances passion/Ligue de l'enseignement.

Les chèques de solde (libellés à l'ordre de la Ligue de l'enseignement) doivent impérativement être expédiés à l'adresse suivante : Vacances passion - Service financier - 21, rue Saint-Fargeau - CS 72021 - 75989 Paris Cedex 20.

## 6. Intérêts de retard et pénalités de retard et de paiement

À défaut de paiement de tout ou partie du voyage, ou des frais de résolution (annulation), un mois avant le départ, le participant est redevable, de plein droit et sans qu'une mise en demeure ne soit exigée, d'un intérêt de retard sur le montant encore dû, calculé au taux de 1,25 % par mois de retard à partir de la date à laquelle le paiement était exigible jusqu'au jour du paiement total, majoré d'une somme de 15 % sur le montant encore dû, avec un minimum de 50 €, à titre d'indemnité forfaitaire pour les frais et efforts supplémentaires qui doivent être fournis pour obtenir le paiement. Un paiement tardif ou incomplet ouvre également la possibilité pour la Ligue de l'enseignement/Vacances passion de résoudre (annuler) le voyage du fait du voyageur et de lui facturer les frais de résolution (annulation) qui en découlent conformément à l'article ci-dessous.

## 7. Résolution (annulation)

**Par le voyageur :**

Le voyageur peut résoudre (annuler) son contrat à tout moment et doit adresser son annulation par lettre recommandée avec accusé de réception, la date de réception servant de référence et de justificatif pour le calcul des frais de résolution (annulation).

La résolution (annulation) du contrat par le participant entraînera la perception de frais de résolution (annulation) par dossier d'inscription selon le barème ci-après :

- plus de 30 jours avant le départ : retenue des seuls frais administratifs de gestion d'un dossier d'inscription : 85 € par personne ou 120 € par famille ;
  - entre 30 et 21 jours avant le départ : 30 % du prix total ;
  - entre 20 et 15 jours avant le départ : 60 % du prix total ;
  - entre 14 et 8 jours avant le départ : 80 % du prix total ;
  - moins de 8 jours avant le départ ou non-présentation du participant (no-show) : 100 % du prix total.
- Tout séjour écourté ainsi que toute prestation abandonnée volontairement par un participant entraînent la perception de frais de résolution (annulation) de 100 % du prix du séjour écourté ou abandonné.

**Cas particulier pour les voyages/séjours avec transport d'acheminement par trains internationaux ou par avion au départ de la France, dont les conditions de résolution (annulation) sont les suivantes :**

- plus de 125 jours avant le départ : retenue de 10 % du prix total avec un minimum de 145 € par personne (correspondant aux frais administratifs de gestion d'un dossier d'inscription) ;
- entre 124 et 61 jours avant le départ : 20 % du prix total ;
- entre 60 et 51 jours avant le départ : 30 % du prix total ;
- entre 50 et 31 jours avant le départ : 50 % du prix total ;
- moins de 30 jours avant le départ ou non-présentation : 100 % du prix total.

Ces frais correspondent aux coûts supportés pour la réservation de prestations non remboursables auprès des transporteurs aériens ou ferroviaires internationaux, et tout autre prestataire intervenant dans l'organisation du voyage, ainsi qu'aux frais administratifs de gestion du dossier.

En cas de circonstances exceptionnelles et inévitables à destination ou à proximité immédiate ayant



des conséquences importantes sur l'exécution du contrat ou sur le transport vers le lieu de destination, le voyageur peut annuler son contrat sans frais et sera remboursé intégralement sans indemnisation possible.

En cas de non-utilisation d'un billet d'avion pour quelque cause que ce soit, les taxes aéroportuaires obligatoires sont remboursables au voyageur sur sa demande dans un délai de 30 jours et gratuitement pour toute demande en ligne. Pour toute demande de remboursement hors ligne, Vacances passion percevra des frais correspondant à 20 % maximum du montant remboursé.

#### Par Vacances passion :

Dans le cas où le voyage ou le séjour sont annulés par Vacances passion, l'adhérent recevra une indemnité égale à la pénalité qu'il aurait supportée si la résolution (annulation) était intervenue de son fait à cette date, sauf lorsque la résolution (annulation) est imposée par des circonstances exceptionnelles et inévitables dont Vacances passion informera le voyageur dans les meilleurs délais ou au motif de l'insuffisance du nombre de participants. Dans ce dernier cas, Vacances passion informera le voyageur au plus tard dans les délais suivants :

- 20 jours avant le début du voyage ou du séjour dans le cas de voyages de plus de 6 jours ;
- 7 jours avant le début du voyage ou du séjour dans le cas de voyages de 2 à 6 jours ;
- 48 heures avant le début du voyage ou du séjour dans le cas de voyages n'excédant pas 2 jours.

#### 8. Modifications

##### Du fait du participant :

Toute modification à une inscription donnée entraîne la perception de 85 € par personne<sup>(1)</sup> ou 120 € par famille<sup>(2)</sup> pour les frais administratifs forfaitaires de gestion du dossier de modification.

Si elle est demandée moins de 30 jours<sup>(2)</sup> avant la date de début du séjour, elle sera considérée comme une résolution (annulation) suivie d'une réinscription et les frais prévus pour résolution (annulation) du contrat seront alors appliqués.

Les frais de modification couvrent les coûts réellement supportés pour la gestion du dossier, la réservation auprès des transporteurs aériens ou ferroviaires internationaux et tout autre prestataire intervenant dans l'organisation du voyage, ou les frais facturés par ces derniers.

- (1) 10 % du prix total avec un minimum de 145 €/ personne pour le cas particulier des voyages/séjours avec transport d'acheminement par trains internationaux ou par avion au départ de la France.
- (2) 125 jours pour le cas particulier des voyages/séjours avec transport d'acheminement par trains internationaux ou par avion au départ de la France.

##### Du fait de Vacances passion :

Lorsque, avant le départ, Vacances passion est contrainte de modifier un élément essentiel du contrat en raison d'un événement extérieur, l'adhérent peut, dans un délai de 7 jours après en avoir été averti, soit annuler son contrat sans frais soit accepter de participer au voyage ou au séjour modifié ; dans ce cas, un avenant au contrat sera alors conclu, précisant les modifications apportées et la diminution ou l'augmentation du prix entraînée.

#### 9. Bagages

Sont interdits dans les bagages les articles concernés par la réglementation internationale IATA sur les matières dangereuses et notamment les articles explosifs, inflammables, corrosifs, oxydants, irritants, toxiques ou radioactifs, les gaz comprimés et les objets non autorisés par les États. Pour une meilleure information préalable, Vacances passion invite le voyageur à visiter le site [www.aviation-civile.gouv.fr](http://www.aviation-civile.gouv.fr) afin de prendre connaissance des mesures relatives notamment aux liquides transportés dans les bagages en cabine. Vacances passion ne peut être tenue pour responsable en cas de refus par la compagnie d'embarquer un bagage.

- Bagage à main ou en cabine (tout bagage non enregistré en soute) : de manière générale, le transporteur admet un seul bagage en cabine par passager dont le volume est indiqué dans les conditions de transport et peut varier selon le type

d'appareil. Ce bagage reste sous la responsabilité du voyageur pendant toute la durée du voyage.

- Bagage en soute : chaque compagnie aérienne a sa propre politique. De manière générale, une compagnie régulière autorise une franchise de 20 kg de bagage en classe économique (exception faite pour les petits avions pour lesquels la franchise bagage peut être inférieure : entre 10 et 15 kg). Les compagnies à bas coût dites "low cost" autorisent une franchise de 15 kg en classe économique. En cas d'excédent, s'il est autorisé, le passager devra s'acquitter d'un supplément auprès de la compagnie aérienne à l'aéroport, calculé par le transporteur par kilo supplémentaire. Lors de la réservation, le voyageur doit s'informer auprès de Vacances passion à propos de la politique adoptée par la compagnie aérienne en matière d'excédent de bagages.

Conformément à la Convention de Montréal lorsqu'elle est applicable, en cas de perte, d'avarie, de vol de bagages enregistrés à l'arrivée du vol, le client doit impérativement établir un constat d'irrégularité bagages avant toute sortie définitive de l'aéroport. Une fois le constat établi, le client est invité à adresser à la compagnie aérienne la déclaration en y joignant les originaux des pièces dans un délai de 7 jours à compter du jour du sinistre. Les retards de livraison de bagage doivent quant à eux être signifiés par écrit au transporteur dans un délai de 21 jours à compter de leur livraison. Vacances passion ne peut être tenue responsable de tout refus d'embarquement ou confiscation d'objet jugé dangereux par la compagnie ou les autorités aéroportuaires. Il est de la responsabilité du passager de se renseigner sur les objets interdits en soute ou en cabine.

#### 10. Animaux

Les animaux sont admis uniquement dans les séjours pour lesquels leur accueil est indiqué par le logo ci-avant. Dans tous les cas, les chiens de première catégorie (chiens d'attaque) et de deuxième catégorie (chiens de garde et de défense) ne sont pas acceptés.

Chaque transporteur aérien a sa propre politique en matière de transport des animaux. Suivant la destination, se renseigner auprès des services vétérinaires compétents et auprès de Vacances passion.

#### 11. Hébergement

Les hébergements sont classés selon les normes locales du pays d'accueil, qui peuvent différer des normes françaises. Lors de l'inscription, il sera tenu compte des chambres que les voyageurs désirent occuper :

- chambre double (pour deux personnes dès l'inscription) ;
- chambre double à partager (pour deux personnes, à signaler à l'inscription) ;
- chambre triple (pour trois personnes dès l'inscription) : il s'agit généralement d'une chambre double dans laquelle l'hôtelier ajoute un lit supplémentaire ;
- chambre individuelle (pour une personne dès l'inscription). Le supplément demandé pour l'octroi d'une chambre individuelle doit être confirmé lors de la conclusion du contrat. Malgré le supplément demandé, le nombre de chambres individuelles est toujours limité pour chaque voyage et dans les hôtels, et leur confort est généralement moindre (moins bien situées et plus petites que les chambres doubles).

Si le voyageur a maintenu une option chambre individuelle non confirmée et en cas d'impossibilité de fournir la chambre individuelle, le supplément acquitté à cet effet sera remboursé en fin de voyage proportionnellement à la non-fourniture de ce service et le voyageur ayant acquitté ce supplément se verra attribuer une chambre à deux lits à partager avec une autre personne.

Chambre à partager : les inscriptions en chambre à partager ne font l'objet d'aucune assurance quant à leur fourniture. En effet, cette prestation est liée à la présence d'un autre voyageur. En cas d'absence de cette personne, le supplément chambre individuelle devra être acquitté avant le départ du voyage. Nous attirons votre attention sur ce point important. Chambres triples et quadruples : sont allouées à trois ou quatre personnes dont l'inscription est

groupée. Le prix par personne en chambre triple ou quadruple est le même qu'en chambre double, sauf certains cas mentionnés dans la brochure.

À l'inscription : dans le cas où plus de trois personnes s'inscrivent ensemble pour un voyage, elles doivent préciser leur répartition dans les chambres.

Accompagnateur : sa présence est mentionnée et assurée en fonction d'un nombre minimum de participants.

#### 12. Formalités

Les formalités mentionnées dans la brochure sont requises pour les ressortissants français au 15/11/2025. En aucun cas, Vacances passion ne pourra se substituer à la responsabilité individuelle des voyageurs qui doivent prendre à leur charge la vérification et l'obtention de toutes les formalités avant le départ (passeport généralement valable 6 mois après la date de retour de voyage, visa, certificat de santé, etc.) et pendant toute la durée du voyage, y compris l'accomplissement des formalités douanières des pays réglementant l'exportation d'objets.

Le non-respect des formalités, l'impossibilité d'un voyageur de présenter des documents administratifs en règle, quelle qu'en soit la raison, entraînant un retard, le refus à l'embarquement du voyageur ou l'interdiction de pénétrer en territoire étranger, demeurent sous la responsabilité du voyageur qui conserve à sa charge les frais occasionnés, sans que Vacances passion ne rembourse ni ne remplace la prestation.

Liens utiles :

Ministère des Affaires étrangères – conseil aux voyageurs :

<http://www.diplomatie.gouv.fr/fr/conseils-aux-voyageurs/>

Institut Pasteur – recommandations par pays :

<http://www.pasteur.fr/fr/mag>

Les voyageurs de nationalité étrangère devront se renseigner eux-mêmes, avant l'inscription, auprès de leur consulat, sur les formalités à remplir.

Enfants mineurs : il appartient au responsable légal de se mettre en conformité avec les indications qui lui seront données. Les livrets de famille ne sont pas des pièces d'identité. Tout enfant mineur doit posséder sa propre pièce d'identité avec photographie. Si le mineur voyage seul avec sa pièce d'identité, accompagné d'un seul titulaire de l'autorité parentale ou d'un tiers, il doit être, en outre, muni d'une autorisation parentale de sortie du territoire (manuscrite sous seing privé avec authentification de signature effectuée en mairie ou au commissariat).

#### 13. Assurance voyage

Une assurance dont le montant est inclus dans le prix du séjour est souscrite au profit des participants. Les conditions générales et particulières des garanties procurées par cette assurance seront annexées à votre contrat et pourront vous être adressées sur simple demande.

#### 14. Politique de protection des données personnelles

Les données personnelles du voyageur collectées lors de la réservation ont pour finalité le traitement de la commande et la gestion de la réservation. Elles peuvent également être utilisées, avec accord préalable du voyageur, à des fins de communication commerciale ou d'opérations promotionnelles. Vacances passion peut être amenée à stocker, traiter ces informations et/ou à les transférer à des services internes ou à des tiers (tels que assurances, compagnies de transport, sous-traitants, prestataires réceptifs, techniques, bancaires...) qui ne pourront accéder à ces données que pour les besoins liés à la commande et aux prestations afférentes et qui garantiront le même niveau de protection des données.

Ces données sont conservées pour la durée nécessaire à leur traitement. Elles sont traitées en conformité avec le règlement (UE) 2016/679 du 27 avril 2016 "RGPD".

Les voyageurs ont la possibilité d'exercer leur droit

d'accès, d'opposition, de modification, de rectification, de portabilité et de suppression sur leurs données personnelles gratuitement par courrier postal à l'adresse suivante : Vacances passion - 21, rue Saint-Fargeau - CS 72021 - 75989 Paris Cedex 20.

#### 15. Cession du contrat

Le voyageur peut céder son contrat à un tiers et doit impérativement en informer Vacances passion par tout moyen permettant d'en accuser réception, au plus tard 7 jours avant la date de début du voyage, en indiquant précisément le nom et l'adresse du cessionnaire et du participant au voyage, et en justifiant que celui-ci remplit les mêmes conditions que lui pour effectuer le séjour ou le voyage.

Le cédant ou le cessionnaire seront solidairement responsables du paiement d'un éventuel solde du prix ainsi que des frais supplémentaires appropriés. En revanche, le client ne peut pas céder son ou ses contrats d'assurance. De plus, en cas de transport aérien si le billet est émis, il ne sera ni échangeable, ni remboursable par les compagnies aériennes et, dès lors, la cession du contrat de voyage pourra être assimilable à une annulation générant les frais prévus aux présentes conditions particulières de vente.

#### 16. Réclamations et litiges

Le voyageur doit signaler sur place au contact fourni par Vacances passion toute non-conformité constatée ; à défaut de signalement, la demande d'indemnisation du voyageur pourra être réduite ou rejetée.

Toute réclamation relative à un voyage ou à un séjour doit être adressée accompagnée de pièces justificatives dans un délai de trois mois après la fin du séjour par lettre recommandée avec accusé de réception à :

Vacances passion - Bureau qualité  
21, rue Saint-Fargeau  
CS 72021

75989 Paris Cedex 20

ou par courriel à [bureau-qualite@laligue.org](mailto:bureau-qualite@laligue.org).

Passé ce délai (cachet de La Poste faisant foi), Vacances passion se réserve le droit de ne pas donner suite à une réclamation relative à un voyage ou un séjour.

À défaut de réponse satisfaisante dans un délai de 60 jours, le voyageur a la possibilité de recourir à la médiation selon les modalités accessibles auprès du médiateur du tourisme et des voyages - MTV - BP 80 303 - 75823 Paris Cedex 17 - ainsi que sur son site Internet : [www.mtv.travel](http://www.mtv.travel).

© La Ligue de l'enseignement/Vacances passion.

#### ATTENTION !

*La garantie annulation n'est pas comprise dans nos forfaits. Pour bénéficier de cette couverture, il vous est possible de contracter une garantie annulation optionnelle (voir p. 128).*

**IMPORTANT :** pour les soins médicaux à l'étranger, conserver les pièces justificatives des dépenses engagées. Pour les pays membres de l'Espace économique européen, se munir de la carte européenne d'assurance maladie (CEAM) délivrée par la section de Sécurité sociale dont vous dépendez (cette carte permet la prise en charge sur place des soins médicaux).



# Garantie annulation optionnelle

## UNE DÉMARCHE SIMPLE, UN REMBOURSEMENT IMMÉDIAT !

Vacances passion vous propose sa garantie annulation : pour bénéficier de cette couverture qui n'est pas comprise dans nos forfaits, vous devez obligatoirement contracter la garantie annulation optionnelle proposée ci-dessous.

**TARIF** pour les participants à l'un des séjours présents dans cette brochure :  
**+ 4,5 % du prix total du séjour facturé.**

**GRATUIT**  
pour les enfants de - 2 ans en pension complète ou en demi-pension sur un séjour en France.

### 1. De quoi s'agit-il ?

La garantie annulation optionnelle permet à l'adhérent le remboursement des sommes retenues par la Ligue de l'enseignement, conformément aux conditions de résolution (annulation) précisées dans nos conditions particulières de vente, lorsque l'adhérent doit résoudre (annuler) tout ou partie de son voyage ou son séjour pour des raisons de maladie ou d'accident dûment certifiées. Par accident, on entend une atteinte corporelle non intentionnelle de la part de la victime provenant de l'action soudaine d'une cause extérieure et lui interdisant tout déplacement par ses propres moyens.

Par maladie, on entend une altération de santé constatée par une autorité médicale compétente, interdisant de quitter la chambre et impliquant la cessation de toute activité professionnelle ou autre.

Dans tous les cas, une franchise de 85 € par personne ou 120 € par famille et par dossier d'inscription demeurera à la charge du participant, sauf dans le cas d'une inscription à un voyage/séjour avec transport d'acheminement par avion au départ de la France, où la franchise est portée à 145 € par personne.

La garantie annulation optionnelle cesse ses effets le jour du début du séjour ou le jour du départ dans le cas d'un transport collectif. Par contre, en cas d'interruption d'un voyage ou d'un séjour en cours de réalisation pour des raisons de maladie ou d'accident dûment certifiées, le remboursement sera calculé au prorata des jours de voyage ou de séjour non consommés par l'adhérent sur la base de leur valeur terrestre hors transport d'acheminement.

### 2. Modalités d'application

Pour bénéficier des remboursements liés à la garantie annulation, l'adhérent doit obligatoirement prévenir Vacances passion, sous pli recommandé et dans les plus brefs délais, uniquement à l'adresse suivante : Vacances passion - Service administration des ventes - 21, rue Saint-Fargeau - CS 72021 - 75989 Paris Cedex 20, en

joignant à sa lettre la confirmation d'inscription, ainsi que le certificat justifiant de sa résolution (annulation) pour cas de force majeure :

- maladie grave non connue avant la prise d'inscription ;
- accident ;
- décès ;
- hospitalisation pour une cause intervenue après inscription concernant le participant lui-même, son conjoint, une personne l'accompagnant ou figurant sur la même facture, des ascendants ou descendants directs (frères, sœurs, beaux-frères, belles-sœurs et beaux-parents) ;
- complications de grossesse et leurs suites si la date du début du séjour est antérieure à la fin du 7<sup>e</sup> mois de grossesse ;
- contre-indication ou suite de vaccinations dans le cas où une vaccination est nécessaire pour la réalisation du séjour, du voyage ou du circuit ;
- licenciement économique sous réserve que la procédure de licenciement n'était pas enclenchée, donc non connue avant la prise d'inscription ;
- vol dans les locaux professionnels ou privés ;
- convocation à un examen de rattrapage ou à un concours de l'administration ;
- obtention d'un emploi ou stage Pôle emploi pour toute personne majeure à la recherche d'un emploi sur présentation d'un certificat de travail ou de stage Pôle emploi ;
- mutation professionnelle entraînant un changement de domicile nécessitant la présentation d'une attestation de résiliation de bail ou de mise en vente ;
- changement de lieu d'accueil sur décision de justice ;
- refus de visa par les autorités du pays visité si les délais administratifs imposés par lesdites autorités pour l'obtention du visa ont été respectés ;
- dommage immobilisant le véhicule qui devait être utilisé pour se rendre à l'aéroport ou sur le lieu de séjour ;
- ou, enfin, destruction à plus de 50 % due à un incendie ou à des éléments naturels de locaux privés ou professionnels, dont l'adhérent est propriétaire ou locataire.

Principales conditions d'exclusion :

La garantie annulation ne fonctionne pas si l'annulation résulte :

- de maladies, hospitalisations et accidents préexistant à l'inscription ;
- de maladies nécessitant des traitements psychiques ou psychothérapeutiques, y compris les dépressions nerveuses ;
- d'épidémies, de catastrophes naturelles et de la pollution ;
- de la guerre civile ou étrangère, d'un attentat, d'émeute ou d'un mouvement populaire ;
- de la participation volontaire d'une personne à des émeutes ou grèves ;
- d'oubli de vaccination ;
- de la non-présentation, pour quelque cause que ce soit, de la carte d'identité ou du passeport.

### 3. Comment contracter la garantie annulation ?

La garantie annulation optionnelle vous sera automatiquement proposée, au titre de supplément, lors de votre inscription.

Dans tous les cas, précisez très clairement, dès votre inscription, que vous souhaitez contracter cette garantie annulation optionnelle, en supplément du séjour choisi. Sur la facture figurera très clairement la mention "Garantie annulation". Ce document attestera que vous bénéficiez d'une garantie annulation pour le séjour concerné.

**La garantie annulation optionnelle doit obligatoirement être souscrite au moment de la réservation.**

Elle n'est valable que pour une inscription à une réalisation proposée par Vacances passion et n'est pas remboursable.

Conception : Compos Juliot, Ligue de l'enseignement, Datapage.

Rédaction, réalisation : Ligue de l'enseignement, Datapage.

Correction, relecture : Correctmot.com.

Crédits photos : couverture : Adobe Stock ; pages intérieures : photothèque Ligue de l'enseignement, iStock, Adobe Stock, Shutterstock, Harold Asencio, Alizée RUSSEIL (page 30), Stéphane Amelinck (pages 24 et 25).

Les photothèques de nos partenaires : Artes Tourisme, Odalys, Lagrange Vacances, Goelia, RV Hôtels, Orbitur, Viajes Velero, camping Le Charrouzech, Viajes Turisdenia, Les Cimes du Val d'Allos, Résidence le Bois de la Reine, Terres de France, Camping Villa Nova Park. Les photos utilisées dans cette brochure ne sont pas contractuelles.

Impression : Mordacq.



# Votre inscription

## Comment s'inscrire ?

- Sur notre site Internet [www.vacances-passion.org](http://www.vacances-passion.org).
- Auprès des points de diffusion Vacances passion/Ligue de l'enseignement.
- Par correspondance auprès de ces mêmes points de diffusion.

Remplissez soigneusement le bulletin de réservation en page 130 en indiquant votre choix de séjour. Prenez soin de mentionner précisément le nom et le numéro de référence du séjour choisi.

**Pour que l'inscription puisse être prise en compte, joignez obligatoirement un acompte d'un montant égal à 30 % de la totalité du prix du séjour choisi (transport éventuel inclus).**

Les chèques bancaires et les chèques-vacances doivent être libellés à l'ordre de la Ligue de l'enseignement. Pour un règlement par carte bancaire, merci de compléter les rubriques prévues à cet effet dans le bulletin de réservation en page 130. Un lien sécurisé vous sera envoyé à l'adresse mail que vous aurez mentionnée afin d'effectuer votre paiement.

Le solde doit être réglé au plus tard, et sans rappel de notre part, un mois avant le début du séjour. Si vous réservez moins d'un mois avant le début de votre séjour, joignez le paiement total du séjour.

Après votre inscription, il vous sera remis directement ou expédié une facture accompagnée des indications sur le séjour choisi.

## Adhérer à la Ligue de l'enseignement

Nous sommes une association nationale à but non lucratif, reconnue d'utilité publique, et titulaire d'une concession de service public. Nous sommes immatriculés au registre des opérateurs de voyages et de séjours sous le n° IM075100379. Nous sommes agréés par les ministères des Sports, de la Jeunesse, de l'Éducation populaire et de la Vie associative, de l'Éducation nationale et des Affaires sociales et titulaires d'un agrément national du tourisme social et familial (n° 06.07.04).

Pour bénéficier de l'ensemble de nos prestations, il vous faut préalablement avoir adhéré à la Ligue de l'enseignement ou à l'une des 21 000 associations locales affiliées à la Ligue de l'enseignement. Cette adhésion est ouverte à tous. Vous pouvez adhérer dans tous les relais dont les coordonnées figurent à la page 131 de cette brochure. La résolution (annulation) d'un séjour, du fait d'un participant, n'implique en aucun cas le remboursement de la carte d'adhésion.



## TOUS VOS DOCUMENTS EN 1 CLIC !

Connectez-vous à [www.vacances-passion.org](http://www.vacances-passion.org) et accédez à votre "espace client".

Après votre inscription, vous pourrez télécharger les documents suivants :

- la fiche descriptive du séjour,
- votre facture détaillée.

Ces documents ne sont pas expédiés par courrier.



## SIMPLE ET PRATIQUE

Afin de faciliter votre contact avec nos conseillers vacances départementaux et mieux répondre à vos attentes, un numéro de téléphone non surtaxé est à votre disposition.

**Tél. : 01 87 52 87 52**  
du lundi au vendredi

## ATTENTION

Un séjour est considéré comme soldé lorsque le solde financier est constaté encaissé par notre comptabilité. Or, il peut s'écouler plusieurs jours entre l'envoi de votre solde et son encaissement effectif. N'attendez pas le dernier moment pour solder votre séjour. Vous prendriez le risque de recevoir des relances.

N'envoyez jamais un chèque isolé sans indiquer au dos votre code client ainsi que le numéro de réservation. Ceux-ci figurent sur la facture qui vous a été remise ou expédiée à votre inscription.

## ATTENTION

Si vous réglez par chèques-vacances, il est important de les libeller à l'ordre de la Ligue de l'enseignement. Vacances passion n'accuse pas réception des chèques.

## ATTENTION

### Bénéficiaires de l'AVF de la CAF

Une attestation est demandée aux bénéficiaires de l'AVF lors de l'inscription chez Vacances passion. En aucun cas, les bons vacances ou l'attestation d'aide aux vacances de votre CAF ne doivent parvenir aux CAF directement (chacune d'elles ayant sa propre réglementation, la responsabilité de Vacances passion n'est donc pas engagée si l'aide ne peut être honorée pour une raison propre à ladite CAF).

Vacances passion se réserve le droit de refuser les aides aux vacances familiales qui arriveraient après la date limite imposée par chaque CAF départementale. Cette aide est acceptée pour le règlement du solde de votre séjour. En aucun cas, elle ne peut être utilisée pour le paiement de l'acompte.

Renseignez-vous auprès de votre CAF ou sur le site Internet [www.vacaf.org](http://www.vacaf.org).



# Bulletin de réservation

À retourner à votre point de diffusion (adresse en page 131)

## N° DE CARTES D'ADHÉRENTS

Êtes-vous déjà parti avec Vacances passion ?  
Oui ☐ Non ☐  
SI OUI, REPORTEZ ICI VOTRE CODE CLIENT :

## 1 ADRESSE POSTALE EXACTE DU DOMICILE (REMPLIR TOUTES LES RUBRIQUES EN LETTRES CAPITALES D'IMPRIMERIE)

Nom  Prénom

Adresse

Complément d'adresse

Code postal  Ville

Tél. domicile  Tél. portable  Tél. professionnel

E-mail (obligatoire)

## 2 DATES ET LIEU DE SÉJOUR CHOISI

DATES DU SÉJOUR	NOM DU VILLAGE/RÉSIDENCE	LIEU DE SÉJOUR	RÉFÉRENCE	PAGE N°
Du ____/____/____ au ____/____/____				

## 3 FORMULE DE SÉJOUR

☐ Nuit + petit déjeuner ☐ Pension complète ☐ Demi-pension ☐ Formule hôtelière Nombre de chambres : \_\_\_\_\_

☐ Location/Type d'hébergement

## 4 SUPPLÉMENTS

☐ Garantie annulation (voir détails p. 128)

☐ Autres suppléments selon le séjour choisi (animaux, chambre individuelle, location de parking, de kit bébé...)

## 5 AVANTAGES

Bénéficiez-vous d'une aide aux vacances (CE, CAF, chèques-vacances...) ? Oui ☐ Non ☐

Indiquer le "code partenaire Vacances pour tous/Vacances passion" de votre CSE

## 6 PARTICIPANTS AU SÉJOUR

NOM figurant sur le passeport ou la carte d'identité	PRÉNOM	DATE DE NAISSANCE JJ/MM/AAAA	SEXE M/F

## 7 CALCUL DU COÛT DU SÉJOUR

Prix du séjour choisi	€
Suppléments éventuels (mentionnés ci-dessus)	€
Prix total du séjour	€
<b>1<sup>ER</sup> VERSEMENT DU SÉJOUR<sup>(1)</sup></b>	
Acompte de 30 % du prix total du séjour à régler à la réservation	€
<b>Garantie annulation optionnelle*</b>	
4,5 % du prix total du séjour (si souscrite)	€
<b>Total du premier versement</b>	€
<b>SOLDE DU SÉJOUR</b>	
À régler au plus tard 1 mois avant le départ	
<b>Soit 70 % du prix total du séjour</b>	€

\* Attention : la garantie annulation optionnelle est payable dans son intégralité et n'est valable que si elle est prise au moment de la réservation (voir p. 128).

## 8 RÈGLEMENT

Je soussigné(e)

certifie par la présente et déclare avoir pris connaissance des conditions particulières de vente régissant tous les séjours Vacances passion et des conditions d'application de la garantie annulation optionnelle qui figurent sur la brochure en ma possession, et y souscris dans leur intégralité.

Je reconnais également disposer dans le cadre du présent contrat de voyage, par la facture/confirmation d'inscription, la brochure en ma possession, la fiche descriptive correspondant au produit acheté, de toutes les informations prévues dans les dispositions des articles L. 211-1 et suivants, R. 211-1 et suivants du code du tourisme relatives à l'organisation et à la vente de voyages ou séjours.

Le  à

SIGNATURE DE L'ACHETEUR<sup>(1)</sup> :

**ATTENTION !** Le solde doit être réglé, au plus tard et sans rappel de notre part, un mois avant le début du séjour. Si vous réservez moins d'un mois avant le début du séjour, joignez le paiement total du séjour.

## PAIEMENT PAR CHÈQUE ET/OU CHÈQUES-VACANCES libellés à l'ordre de la Ligue de l'enseignement

Ci-joint un acompte d'un montant de  € correspondant à l'acompte de 30 % de la valeur globale du séjour choisi (transport inclus), plus, le cas échéant, le montant total de la garantie annulation optionnelle. Je m'engage à régler le solde, au plus tard et sans rappel de la part de Vacances passion, un mois avant le début du séjour. Si je réserve moins d'un mois avant le début du séjour, je joins le paiement total du séjour.

## PAIEMENT PAR CARTE BANCAIRE

Si vous souhaitez régler par carte bancaire, merci de cocher la case ci-contre ☐

Un e-mail contenant un lien sécurisé vous sera envoyé à l'adresse mail ci-dessous pour vous permettre d'effectuer votre paiement en ligne.

Votre e-mail pour paiement :

## PAIEMENT ÉCHELONNÉ

Si vous souhaitez bénéficier d'un paiement échelonné de votre solde après acompte, merci de nous indiquer le nombre d'échéances dont vous souhaitez bénéficier.

Nombre d'échéances souhaitées :

Vous recevrez à chaque date d'échéance un lien sécurisé pour procéder à votre paiement.

**RAPPEL :** le règlement du solde doit être enregistré au plus tard 30 jours avant la date de début du séjour.

(1) Signature obligatoire.

NE PAS OUBLIER ACOMPTÉ ET SIGNATURE



## DANS NOS POINTS DE DIFFUSION DÉPARTEMENTAUX

<b>01 - AIN</b> Ligue de l'enseignement 7, av. Jean-Marie Verne 01000 Bourg-en-Bresse	<b>15 - CANTAL</b> Vacances pour tous Centre ligiste Antonin Lac Rue du 139 <sup>e</sup> RI 15012 Aurillac cedex	<b>30 - GARD</b> Vacances pour tous Immeuble Le Quirinal 49, av. Jean Jaurès 30900 Nîmes	<b>45 - LOIRET</b> Ligue de l'enseignement 371, rue d'Alsace 45160 Olivet	<b>60 - OISE</b> Vacances passion 19, rue Arago ZAC de Ther 60000 Beauvais	<b>75 - PARIS</b> Vacances passion 21, rue Saint-Fargeau CS 72021 75989 Paris cedex 20 (Métro Saint-Fargeau).	<b>89 - YONNE</b> Vacances pour tous 57, avenue des Clairions 89000 Auxerre
<b>02 - AISNE</b> Ligue de l'enseignement 22, rue du Bois Morin 02370 Presles-et-Boves	<b>16 - CHARENTE</b> Ligue de l'enseignement 84, rue du Bel Air 17000 La Rochelle	<b>31 - HAUTE-GARONNE</b> Ligue de l'enseignement Domaine d'Ariane Impasse de Carpette 31700 Mondonville	<b>46 - LOT</b> Ligue de l'enseignement 184, rue des Cadourques 46000 Cahors	<b>61 - ORNE</b> Ligue de l'enseignement Centre de loisirs Hée/Varnier Le bois des Clairots Route d'Hesloup 61000 St-Germain-du-Corbéis	Vacances pour tous 167, boulevard de la Villette 75010 Paris (Métro Stalingrad)	<b>90 - BELFORT</b> Ligue de l'enseignement 14, rue Violet 25000 Besançon
<b>03 - ALLIER</b> Ligue de l'enseignement 42, rue du Progrès BP 423 03004 Moulins cedex	<b>17 - CHARENTE-MARITIME</b> Ligue de l'enseignement 84, rue du Bel Air 17000 La Rochelle	<b>32 - GERS</b> Ligue de l'enseignement 36, rue des canaris BP 20587 32022 Auch cedex 9	<b>47 - LOT-ET-GARONNE</b> Ligue de l'enseignement 108, rue Fumadelles BP 60179 47005 Agen cedex	<b>62 - PAS-DE-CALAIS</b> Ligue de l'enseignement 55, rue Michelet BP 20736 62031 Arras cedex	Ligue de l'enseignement 3, rue Récamier 75341 Paris cedex 7 Métro : Sèvres-Babylone)	<b>91 - ESSONNE</b> Vacances pour tous 8, allée Stéphane Mallarmé BP 58 91002 Évry-Courcouronnes cedex
<b>04 - ALPES-DE-HAUTE-PROVENCE</b> Ligue de l'enseignement 9, chemin des Alpilles BP 9049 04991 Digne-les-Bains cedex	<b>18 - CHER</b> Ligue de l'enseignement 5, rue Samson 18022 Bourges cedex	<b>33 - GIRONDE</b> Ligue de l'enseignement Château Bétailhe 72, avenue de l'Eglise romane 33370 Artigues-près-Bordeaux	<b>48 - LOZÈRE</b> Ligue de l'enseignement 10-12, rue des clapiers 48000 Mende	<b>63 - PUY-DE-DÔME</b> Ligue de l'enseignement 31, rue Pélissier 63100 Clermont-Ferrand	<b>76 - SEINE-MARITIME</b> Ligue de l'enseignement La Base 5, rue Gueffroy 76100 Rouen	<b>92 - HAUTS-DE-SEINE</b> Vacances pour tous 21, rue Saint-Fargeau CS 72021 75989 Paris cedex 20
<b>05 - HAUTES-ALPES</b> Ligue de l'enseignement 2, avenue Lesdiguières 05000 Gap	<b>19 - CORRÈZE</b> Vacances passion 21, rue Saint-Fargeau CS 72021 75989 Paris cedex 20	<b>34 - HERAULT</b> Ligue de l'enseignement Résidence Le Lys blanc 974, avenue du Pirée 34000 Montpellier	<b>49 - MAINE-ET-LOIRE</b> Ligue de l'enseignement 14 bis, avenue Marie Talet 49100 Angers	<b>64 - PYRÉNÉES-ATLANTIQUES</b> Ligue de l'enseignement 17, rue de Boyrie 64000 Pau	Ligue de l'enseignement 32, rue Clovis 76600 Le Havre	<b>93 - SEINE-SAINT-DENIS</b> Ligue de l'enseignement 119, rue Pierre Sémard 93000 Bobigny
<b>06 - ALPES-MARITIMES</b> Ligue de l'enseignement 12, rue Vernier 06000 Nice	<b>20 - CORSE</b> Ligue de l'enseignement Bâtiment A immeuble Le Louisiane Rue Paul Colonna d'Istria 20090 Ajaccio - Ligue de l'enseignement Bâtiment 145 Les logis de Montosoro BP 154 20292 Bastia cedex	<b>35 - ILLE-ET-VILAINE</b> Vacances pour tous Centre Colomba 45, rue du Capitaine Maignan 35000 Rennes	<b>50 - MANCHE</b> Ligue de l'enseignement 5, boulevard de la Dollée CS 91309 50009 Saint-Lô cedex	<b>65 - HAUTES-PYRÉNÉES</b> Ligue de l'enseignement 1, rue Miramont 65000 Tarbes	<b>77 - SEINE-ET-MARNE</b> Ligue de l'enseignement La ferme Saint Just 11, rue de la Libération 77000 Vaux-le-Pénil	<b>94 - VAL-DE-MARNE</b> Ligue de l'enseignement Espace Condorcet 88, rue M. Bourdarias CS 70013 94146 Alfortville cedex
<b>07 - ARDÈCHE</b> Ligue de l'enseignement/ FOI de l'Ardèche Boulevard de la Chaumette BP 219 07002 Privas cedex	<b>21 - CÔTE-D'OR</b> Ligue de l'enseignement 10, rue Camille Flammarion BP 47032 21070 Dijon cedex	<b>36 - INDRE</b> Ligue de l'enseignement 23, boulevard de la Valla BP 77 36002 Châteauroux	<b>51 - MARNE</b> Ligue de l'enseignement 19-23, rue Alphonse Daudet BP 2187 51081 Reims cedex	<b>66 - PYRÉNÉES-ORIENTALES</b> Ligue de l'enseignement 1, rue Michel Dautres 66000 Perpignan	<b>79 - DEUX-SÈVRES</b> Vacances passion 52 rue Pied de Fond 79000 Niort	<b>95 - VAL-D'OISE</b> Ligue de l'enseignement Service Vacances Immeuble Le Vecteur 2, avenue des Arpents 95520 Osny
<b>08 - ARDENNES</b> Ligue de l'enseignement 19, av. de Montcy-Notre-Dame BP 90071 08002 Charleville-Mézières cedex	<b>22 - CÔTES-D'ARMOR</b> Vacances passion 89, bd Edouard Prigent BP 54127 22043 Saint-Brieuc cedex 2	<b>37 - INDRE-ET-LOIRE</b> Ligue de l'enseignement 10, av. de la République 37300 Joué-les-Tours	<b>52 - HAUTE-MARNE</b> Ligue de l'enseignement Maison des Associations Pôle Rostand 24, rue des Platanes BP 2041 52902 Chaumont cedex 9	<b>67 - BAS-RHIN</b> Ligue de l'enseignement 120, rue Tobias Stimmer 67400 Illkirch	<b>80 - SOMME</b> Ligue de l'enseignement Unalep Somme 51, rue Sully CS 82709 80000 Amiens cedex 1	<b>971 - GUADELOUPE</b> Ligue de l'enseignement 3 bis, quai Lefèvre 97110 Pointe-à-Pitre
<b>09 - ARIÈGE</b> Ligue de l'enseignement 13, rue du Lt Paul Delpech 09000 Foix	<b>23 - CREUSE</b> Ligue de l'enseignement 20, chemin des Granges CS 30343 23007 Guéret cedex	<b>38 - ISÈRE</b> Ligue de l'enseignement 33, rue Joseph Chanrion 38000 Grenoble	<b>53 - MAYENNE</b> Ligue de l'enseignement 31 allée du Vieux-St-Louis BP 1424 53014 Laval cedex	<b>68 - HAUT-RHIN</b> Ligue de l'enseignement 2, rue des Vosges 68350 Didenheim	<b>81 - TARN</b> Ligue de l'enseignement Maison de l'Économie 1, avenue du Général Hoche 81000 Albi	<b>972 - MARTINIQUE</b> Ligue de l'enseignement 76, rue du prof. R. Garcin Route de Didier 97200 Fort-de-France
<b>10 - AUBE</b> Ligue de l'enseignement 15, avenue d'Echenilly 10120 St-André-les-Vergers	<b>24 - DORDOGNE</b> Vacances pour tous 82, av. Georges Pompidou BP 80010 24001 Périgueux cedex	<b>39 - JURA</b> Ligue de l'enseignement 280, rue des Violettes BP 40185 39005 Lons-le-Saunier	<b>54 - MEURTHE-ET-MOSELLE</b> Ligue de l'enseignement 49, rue Isabey CS 85221 54052 Nancy cedex	<b>69 - RHÔNE</b> Vacances passion 87, avenue du Point du Jour 69005 Lyon	<b>82 - TARN-ET-GARONNE</b> Ligue de l'enseignement 220, boulevard Auril BP 108 82000 Montauban	<b>973 - GUYANE</b> Ligue de l'enseignement Rectorat de Guyane Route de Baduel BP 6011 97306 Cayenne cedex
<b>11 - AUDE</b> Ligue de l'enseignement 22, rue Antoine Marty BP 21065 11870 Carcassonne cedex	<b>25 - DOUBS</b> Ligue de l'enseignement 14, rue Violet 25000 Besançon	<b>40 - LANDES</b> Ligue de l'enseignement 91, impasse Joliot Curie 40280 Saint-Pierre-du-Mont	<b>55 - MEUSE</b> Ligue de l'enseignement 15, rue Robert Lhuere BP 70059 55001 Bar-le-Duc cedex	<b>70 - HAUTE-SAÔNE</b> Ligue de l'enseignement 7 rue de La Corne Jacquot Bournot 70000 Noidans-lès-Vesoul cedex	<b>83 - VAR</b> Ligue de l'enseignement 68, avenue Victor Agostini 83000 Toulon	<b>974 - LA RÉUNION</b> Ligue de l'enseignement 8, résidence Anaxagore 24, rue Jean Cocteau BP 50038 97491 Sainte-Clotilde cedex
<b>12 - AVEYRON</b> Ligue de l'enseignement 2, rue Henri Dunant 12000 Rodez cedex	<b>26 - DRÔME</b> Ligue de l'enseignement 26-32, avenue Sadi Carnot BP 133 - 26001 Valence cedex	<b>41 - LOIR-ET-CHER</b> Ligue de l'enseignement 10, allée Jean Amrouche BP 11003 41010 Blois cedex	<b>56 - MORBIHAN</b> Ligue de l'enseignement 51, avenue Chenailler CS 40313 56103 Lorient cedex	<b>71 - SAÔNE-ET-LOIRE</b> Ligue de l'enseignement 71, rue Jean Macé 71000 Mâcon	<b>84 - VAUCLUSE</b> Ligue de l'enseignement 5, rue Adrien Marcel CS 40163 84918 Avignon cedex 9	<b>976 - MAYOTTE</b> Ligue de l'enseignement 105, rue Soweto Quartier Cavani 97600 Mamoudzou
<b>13 - BOUCHES-DU-RHÔNE</b> - Vacances passion 68, avenue de Toulon 13006 Marseille - Ligue de l'enseignement 192, rue Horace Bertin 13005 Marseille	<b>27 - EURE</b> Ligue de l'enseignement 4, rue Ernest Renan 76800 St-Étienne-du-Rouvray	<b>42 - LOIRE</b> Ligue de l'enseignement 6, rue Buisson CS 50514 42007 St-Étienne cedex 1	<b>57 - MOSELLE</b> Ligue de l'enseignement 1, rue du Pré Chaudron BP 45147 57074 Metz cedex 03	<b>72 - SARTHE</b> Ligue de l'enseignement 18, rue Béranger 72000 Le Mans	<b>85 - VENDEE</b> Ligue de l'enseignement 41, rue Monge BP 23 85001 La Roche-sur-Yon	<b>987 - POLYNÉSIE FRANÇAISE</b> Ligue de l'enseignement Rue Octave Moreau BP 341 98713 Papeete (TAHITI)
<b>14 - CALVADOS</b> Ligue de l'enseignement 16, rue de la Girafe BP 5091 14078 Caen cedex 5	<b>28 - Eure-et-Loir</b> Ligue de l'enseignement 4, impasse du Quercy 28300 Lucé	<b>43 - HAUTE-LOIRE</b> Ligue de l'enseignement 1, chemin de la Sermone 43750 Vals-près-le-Puy	<b>58 - NIEVRE</b> Vacances pour tous 7-11, rue du cdt Rivière 58000 Nevers	<b>73 - SAVOIE</b> Ligue de l'enseignement FOI de Savoie 131, rue Juiverie 73000 Chambéry	<b>86 - VIENNE</b> Ligue de l'enseignement 84, rue du Bel Air 17000 La Rochelle	<b>988 - NOUVELLE-CALÉDONIE</b> Ligue de l'enseignement 21, rue Taragat Vallée de colons BP 300 98845 Nouméa cedex
<b>15 - FINISTÈRE</b> Ligue de l'enseignement 61, rue du Pen Ar Ménez CS 32958 29229 Brest cedex 2	<b>44 - LOIRE-ATLANTIQUE</b> Ligue de l'enseignement 2A, rue de Madrid BP 74107 44000 Nantes	<b>59 - NORD</b> Vacances passion 7, rue Alphonse Mercier 59800 Lille	<b>74 - HAUTE-SAVOIE</b> Ligue de l'enseignement 3, avenue de la plaine BP 340 74008 Annecy cedex	<b>87 - HAUTE-VIENNE</b> Ligue de l'enseignement 22, rue du Lt Meynieux 87000 Limoges	<b>88 - VOSGES</b> Ligue de l'enseignement 15, rue du Général de Reffrey 88000 Épinal cedex	

## DANS NOS ANTENNES RÉGIONALES

**BRETAGNE**  
(dép. 22-29-35-56)  
Vacances passion  
89, boulevard Edouard Prigent  
BP 54127  
22043 Saint-Brieuc cedex 2

**PAYS-DE-LA-LOIRE**  
(dép. 44-49-53-72-85)  
Vacances passion  
Antenne régionale des Pays-de-La-Loire  
2A, rue de Madrid  
BP 74107  
44000 Nantes

**PROVENCE-ALPES-CÔTE-D'AZUR**  
(dép. 04-05-06-13-2A-2B-83-84)  
Vacances passion  
68, avenue de Toulon  
13006 Marseille

**AUVERGNE/RHÔNE-ALPES**  
(dép. 01-03-07-15-26-38-42-43-63-69-73-74)  
Vacances passion  
87, avenue du Point du Jour  
69005 Lyon

## VOTRE CONTACT PRIVILÉGIÉ



Découvrez aussi sur  
[www.vacances-pour-tous.org](http://www.vacances-pour-tous.org)



les colos pour les enfants  
de 4 à 17 ans



Votre point de diffusion Vacances passion

