



Le tourisme responsable à la portée de toutes vos envies

Villages vacances et résidences locatives

TOUSSAINT/HIVER/PRINTEMPS

2024/2025

Retrouvez toutes vos destinations vacances



Sommaire



À LA MONTAGNE

Vosges

La Bresse 40

Auvergne

Ardes-sur-Couze 26
Super-Besse 41

Alpes-de-Haute-Provence

La Foux-d'Allos 43

Alpes-Maritimes

Auron 42

Hautes-Alpes

Serre-Chevalier 24
 Orcières Merlette 44
 Vars 43

Isère

Autrans 44
 Gresse-en-Vercors 47
 L'Alpe d'Huez 46
 Les Deux-Alpes 45
 Vaujany 46

Savoie

Arêches 18
 Arc 1 600 54
 Aussois 49
 Brides-les-Bains 51
 Courchevel 20
 Doucy/Valmorel 56
 Hauteluce/Les Saisies 57
 La Plagne 52-53
 La Toussuire 50
 Méribel-Mottaret 52
 Notre-Dame-de-Bellecombe 56
 Pralognan-la-Vanoise 55
 St-François-Longchamp 55
 Saint-Jean-d'Arves 47
 Val-Cenis 51
 Valloire 22/48
 Valmeinier 49
 Valfréjus 54

Haute-Savoie

Châtel 58
 Combloux 61
 La Clusaz 58
 Les Contamines-Montjoie 61
 Les Gets 59
 Morillon 59
 Samoëns 60
 Saint-Jean-d'Aulps 16

Jura

Les Moussières 14

Pyrénées

Ax-les-Termes 63
Bolquère 28
Font-Romeu 62
Les Angles 62
Loudenvielle 64
Luchon 63
Peyragudes 64
Saint-Lary Village 30



À LA CAMPAGNE

Azay-le-Rideau 65
Ammerschwih 65



À LA MER

Côte d'Azur

Le Lavandou 32
Le Pradet 33
Saint-Raphaël 34

Aquitaine - Pays basque

Léon 35

Bretagne

Cancalle 66
Morgat 67
Sables-d'Or-les-Pins/Fréhel 67

Normandie

Gouville 36

Somme

Le Crotoy 66



EN VILLE

Paris 37/38

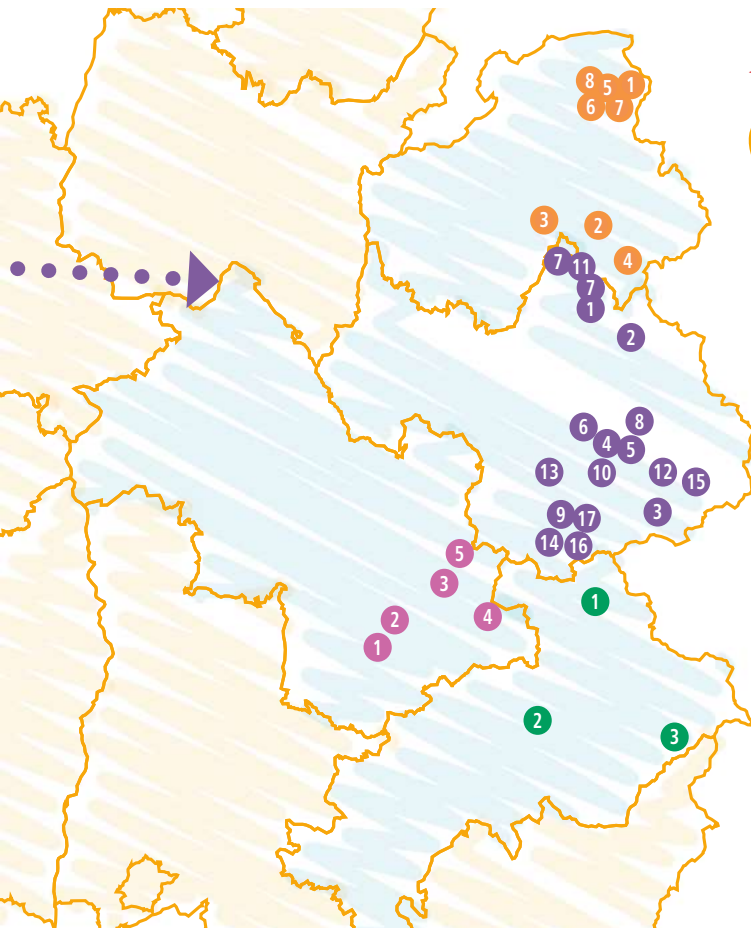

Nouvelle destination ou nouvel hébergement

Village Vacances passion



Des engagements sans cesse renouvelés

Vacances passion est un acteur incontournable du tourisme responsable et solidaire. Nos principales missions sont de favoriser l'accès à nos séjours au plus grand nombre tout en veillant à dynamiser et faire vivre les territoires accueillant nos villages de vacances.

Partir avec Vacances passion, c'est faire le choix d'un tourisme responsable à la portée de toutes vos envies. Un engagement relayé par nos équipes de femmes et d'hommes soucieux de votre satisfaction.



Passionnément responsable

Les villages Vacances passion sont inscrits dans une démarche d'écoresponsabilité. La plupart d'entre eux ont obtenu "l'Écolabel européen", seul label écologique officiel européen commun à tous les États membres. Signe d'excellence, il garantit un niveau d'exigence élevé et valorise les efforts en matière de protection de l'environnement et de limitation des impacts sur celui-ci.

Les villages de vacances titulaires de l'Écolabel européen ou en cours de certification sont identifiés par les logos ci-contre.



Au sein de nos villages de vacances, nous encourageons une restauration durable et responsable afin de réduire le gaspillage alimentaire. Vous pourrez désormais consommer local avec des produits issus de l'agriculture biologique dans nos restaurants grâce à nos partenariats qui favorisent l'économie locale et les produits régionaux.



Passionnément à l'écoute de toutes vos envies

Que vous recherchiez une destination au pied des pistes, au cœur de la nature ou les pieds dans l'eau, Vacances passion vous offre le choix. En solo, à deux, entre amis ou en famille, laissez libre cours à vos envies ! Du séjour en location à la formule tout inclus, vous trouverez les vacances qui vous correspondent !

Et pour mieux vous guider dans votre choix, Vacances passion a classé ses destinations en 3 catégories : **Fun & partage - Détente & sérénité - Découverte & aventure** (à découvrir pages 6 et 7).

Passionnément accessible

Un accueil pour tous : la majorité de nos villages proposent un accueil adapté aux personnes en situation de handicap, dont certains sont labellisés "Tourisme et handicap". Le vivre ensemble est une force !

Des séjours accessibles : nous veillons à calculer au plus juste notre offre de séjours pour nous adapter aux goûts et au budget de chacun, pour plus d'équité.

Proche de vous : avec 52 points de vente répartis sur le territoire, Vacances passion reste proche de vous !

Sans compter notre site en ligne : www.vacances-passion.org



Nos gammes

pour vous aider à choisir



Depuis sa création, Vacances passion est en perpétuelle évolution ! Nous nous réinventons pour mieux vous surprendre et vous satisfaire. Aujourd'hui, nous vous donnons la possibilité de choisir votre style de vacances parmi trois gammes proposées.

Des villages de vacances et des résidences, pour des styles de vacances qui correspondent à toutes les envies des familles, parents, enfants, adolescents, grands-parents... Des lieux spécialement sélectionnés pour vous faire vivre des grands moments de bonheur et de partage pendant vos vacances en famille.

GAMME DÉCOUVERTE ET AVENTURE

Les vacances des curieux et des explorateurs.

- > Un choix d'activités sportives sur place ou dans les environs
- > Des sorties et visites de la région
- > Des repas spéciaux adaptés aux explorateurs
- > Une immersion entre nature et culture



Découverte
et aventure

GAMME FUN ET PARTAGE

Ici, place aux loisirs et à l'animation !

Pas le temps de s'ennuyer... nos équipes vous proposent tout au long de la journée des activités variées pour petits et grands.

- > Une animation familiale en journée
- > Des clubs enfants par tranche d'âge
- > Des animations en soirée
- > Des espaces de convivialité pour se rencontrer et échanger



Fun et
partage



Détente
et sérénité

GAMME DÉTENTE ET SÉRÉNITÉ

Confort et tranquillité au cœur de vos vacances !

- > Des équipements et espaces de détente
- > Des animations douces
- > Des offres locales axées sur le bien-être
- > Des services de qualité

Nos formules

Découvrez toutes nos formules dans les villages Vacances passion.

Formule Flexipass

Vos vacances à la carte : séjour en formule nuit + petit déjeuner, demi-pension ou pension complète.

Formule location

Votre séjour en autonomie tout en profitant à souhait des animations proposées.

Formule hôtelière

Un accueil à la nuitée avec un petit déjeuner inclus ou en option.

Notre charte qualité



Les villages Vacances passion qui affichent le logo de la **charte qualité** s'engagent à appliquer chacune des règles qui la déterminent.

Une charte qu'ils ont eux-mêmes contribué à rédiger, qui définit ce que nous sommes : une organisation dont l'ambition principale est de faire toujours plus et toujours mieux.

DANS LES VILLAGES SIGNATAIRES DE LA CHARTE QUALITÉ	FORMULE FLEXIPASS (nuit + petit déjeuner, demi-pension, pension complète)	FORMULE LOCATION (dans les villages Vacances passion)	FORMULE HÔTELIÈRE (dans les résidences Vacances passion)
Accueil			
Réunion d'accueil en début de séjour*	●	●	-
Cocktail de bienvenue ou pot d'accueil	●	●	-
Lits faits à votre arrivée	●	-	●
Hébergement disponible du 1 ^{er} jour 17 h au dernier jour 10 h	●	●	●
Information touristique avec présence quotidienne à l'accueil	●	●	●
Repas			
Petit déjeuner inclus	●	-	inclus ou en option
Premier repas inclus : dîner (en pension complète et demi-pension)	●	-	-
Dernier repas inclus : petit déjeuner	●	-	-
Un repas régional au moins par semaine (en pension complète et demi-pension)	●	-	-
Panier-repas de remplacement sans supplément (en pension complète et demi-pension)	●	-	-
Animation			
En journée et en soirée (selon les dates indiquées)	●	●	-
Pratique			
Prêt de lit, draps, baignoire et chaise bébé	●	●	●
Laverie à disposition	●	●	●
Prêt de fer et table à repasser	●	●	●
Accès Internet	●	●	●
Ménage de fin de séjour (sauf cuisine et vaisselle)	●	-	●
Linge de toilette	●	-	●
Tarifs			
Pas de caution (hors prêt de matériel ou hébergement avec cuisine et vaisselle)	●	-	-
Supplément chambre individuelle (maximum : 22 €/jour et 154 €/semaine)	●	-	●
Tarifs spéciaux pour les moins de 12 ans	●	-	-
Caution de 250 € max. (hors pension complète)	●	●	-

* Hors miniséjours.

VOS SERVICES EN OPTION

- **Formule VIP en Flexipass** (ménage quotidien réalisé) :
logement 2/3 personnes : + 99 €/semaine,
logement 4/5 personnes : + 135 €/semaine,
logement 6/8 personnes : + 170 €/semaine.
- **Formule VIP en location** (draps et linge de toilette fournis + lits faits à l'arrivée + ménage de fin de séjour réalisé sauf coin cuisine) :
location 2/3 personnes : + 99 €/séjour,
location 4/5 personnes : + 160 €/séjour,
location 6/8 personnes : + 210 €/séjour.
- **Formule Confort+ en location** (draps et linge de toilette fournis, lits faits à l'arrivée) : 16,50 €/personne/séjour.

ET AUSSI...

En Flexipass :

- réservez votre déjeuner pour une arrivée en matinée (sur réservation et avec participation).

En location :

- panier garni à l'arrivée : 13,20 €/personne (sur réservation),
- repas à l'arrivée commandé d'avance (sur réservation et avec participation),
- panier-repas le jour du départ (sur réservation et avec participation),
- livraison des courses sur le village à 20 h, le premier soir.

Nos coups de pouce sont vos bons plans!



Pour faciliter au maximum votre départ en vacances et vous permettre de profiter un peu plus, un peu plus longtemps, les villages Vacances passion vous proposent des "coups de pouce".



OFFRE RÉSERVEZ TÔT !

Réserver ses vacances le plus tôt possible, c'est une chance supplémentaire de profiter de meilleures disponibilités sur la destination choisie, mais c'est également bénéficier d'un petit coup de pouce sur le prix de votre séjour*.

Profitez d'une réduction

pour tout séjour de 7 nuits minimum réservé jusqu'au 30 octobre 2024 pour la période de Noël/Nouvel An et hiver⁽¹⁾ et jusqu'au 30 janvier 2025 pour la période du printemps⁽²⁾.

OFFRE "FAMILLE" formule Flexipass uniquement

Des offres adaptées à toutes les familles

Nous proposons aux familles d'alléger leur budget vacances en prenant en compte le nombre de participants.

Offre "parent solo"

- 25 % de réduction sur les tarifs enfants (moins de 18 ans) pour tout séjour de 7 nuits minimum en formule Flexipass avec un seul adulte par réservation.

Offre "tribu"

- 25 % de réduction sur les tarifs enfants (moins de 18 ans) dès le 3^e enfant pour 2 adultes inscrits sur un séjour de 7 nuits minimum en formule Flexipass.

OFFRE "SÉJOUR XXL"

Profitez **d'une réduction** pour tout séjour de 2 semaines consécutives et plus*.

COMITÉ SOCIAL ET ÉCONOMIQUE (CSE)



Si votre CSE possède un "code partenaire" Vacances passion, vous pouvez bénéficier de **10 % de réduction sur votre séjour**. Cette réduction s'appliquera sur tout séjour de 7 nuits minimum sur un village Vacances passion, identifié par le logo ci-contre. Cette offre est valable sur l'hébergement et cumulable uniquement avec les aides Caf/Vacaf.

Sauf cas contraire mentionné dans notre brochure, ces offres ne sont généralement pas cumulables entre elles. Si plusieurs remises ou promotions sont possibles, la remise la plus avantageuse sera appliquée.
(*) Pour les villages Vacances passion participant à cette opération. (1) Séjour se déroulant entre le 21/12/2024 et le 04/04/2025 (inclus). (2) Séjour se déroulant entre le 05/04/2025 et le 04/05/2025 (inclus).



BON À SAVOIR : Vacances passion facilite votre départ en vacances en vous rappelant les avantages auxquels vous pouvez prétendre et les aides dont vous pouvez bénéficier. Une autre façon de vous offrir l'occasion de partir à prix doux. Profitez-en, elles sont là pour ça !

PAIEMENT EN PLUSIEURS FOIS SANS FRAIS

Vous avez la possibilité d'échelonner votre paiement en plusieurs fois sans frais*. Pour plus de souplesse, vous choisissez le nombre d'échéances ! Le solde devant être réglé au plus tard 30 jours avant la date de début du séjour.

* Hors acompte de 30 %.



RÉGLEZ EN CHÈQUES-VACANCES

Vacances passion accepte les chèques-vacances émis par l'Agence nationale.

Vous pouvez donc les utiliser pour le règlement total ou partiel de vos séjours en France et en Europe.

AIDE AUX TEMPS LIBRES DE LA CAF

Il est possible d'obtenir une aide aux temps libres auprès des caisses d'allocations familiales (CAF) sous la forme de bons vacances, AVF... Le montant varie selon le département. Il viendra en déduction du montant du séjour.

Les AVF sont utilisables sur de nombreuses destinations présentées dans cette brochure.

Renseignez-vous auprès de votre CAF départementale ou sur le site www.vacaf.org.

LE PROGRAMME SENIORS EN VACANCES

Nous sommes partenaires du programme Seniors en vacances de l'ANCV.

Si vous avez 60 ans ou plus ou si vous êtes retraité ou sans activité professionnelle, bénéficiez d'une offre de séjour tout compris incluant hébergement, pension complète, animations et excursions sur un large choix de destinations en France.

Infos et destinations au 01 43 58 95 66.

LE POUVOIR DE LOUER SES SKIS AU MEILLEUR PRIX

OFFRES PARTENAIRES
RÉSERVEZ SIMULTANÉMENT VOTRE MATÉRIEL DE SKI ET VOTRE SÉJOUR

Des magasins proches de votre hébergement
Les meilleures marques nationales : Rossignol, Salomon, Atomic, Head, Nordica...
Des équipes de professionnels pour garantir qualité et sécurité



SKI PACK BLEU ADULTE / TEEN Du matériel maniable pour débuter Skis McKinley FLYTE 7 ou équivalent + chaussures + bâtons	SKI PACK ROUGE ADULTE / TEEN Des skis stables pour progresser Skis VÖHM Deacon T2 ou équivalent + chaussures + bâtons	SKI PACK NOIR Des skis techniques pour gagner en performance Skis Rossignol Forza 40° LTD ou équivalent + chaussures + bâtons	SKI PACK GOLD ALL MOUNTAIN Des skis haut de gamme pour les plus exigeants Skis Atomic Maverick 86 CR ou équivalent + chaussures + bâtons	SNOWBOARD PACK ROUGE ADULTE / TEEN Des snows pour les surfeurs des neiges Snowboard Salomon Wild Cared ou équivalent + boots	SKI PACK KID DE 0 À 6 ANS INCLUS Des skis adaptés aux plus petits pour débuter Skis Rossignol Team JT + chaussures + bâtons	SKI PACK BLEU JUNIOR DE 7 À 12 ANS INCLUS Des skis pour progresser en toute sécurité Skis Nordica Team AM ou équivalent + chaussures + bâtons	SNOWBOARD PACK ROUGE JUNIOR DE 7 À 12 ANS INCLUS Une board polyvalente et tout-terrain Snowboard Salomon El Captain ou équivalent + boots
--	--	--	---	---	---	---	---



RCS Evry B 964 201149 - Les changements de catégories sont possibles avec supplément et selon les disponibilités, à voir sur place. Tous nos tarifs "Pack" comprennent : les skis, les chaussures, les bâtons ou les surfs et les chaussures. Photos et modèles non contractuels.

PACKS/6 jours en €	STATIONS GROUPE 1				STATIONS GROUPE 2				STATIONS GROUPE 3			
	Basse saison		Haute saison		Basse saison		Haute saison		Basse saison		Haute saison	
	Pack complet	Skis + bâtons ou surf seul	Pack complet	Skis + bâtons ou surf seul	Pack complet	Skis + bâtons ou surf seul	Pack complet	Skis + bâtons ou surf seul	Pack complet	Skis + bâtons ou surf seul	Pack complet	Skis + bâtons ou surf seul
Skis adultes classic	71	53	83	62	67	50	79	59	63	47	76	57
Skis adultes premium	96	72	113	85	91	68	108	81	86	65	103	74
Skis adultes expert	112	84	131	98	105	79	125	94	100	75	120	90
Skis adultes excellence	138	104	163	122	130	98	155	116	124	93	148	111
Snowboard premium	96	72	113	85	91	68	108	81	86	65	103	74
Snowboard expert	112	84	131	98	105	79	125	94	100	75	119	90
7-11 ans - skis classic	46	35	54	41	43	33	52	39	41	31	49	37
7-11 ans - skis compétition	63	48	75	56	60	45	71	53	57	43	68	51
7-11 ans snowboard seul	63	48	75	56	60	45	71	53	57	43	68	51
Skis pack moins de 6 ans	36	27	42	32	34	25	40	30	32	24	38	29
Skis de fond classic	40	30	47	35	38	28	45	33	36	27	43	32
Skis de fond skating	53	40	63	47	50	38	60	45	48	36	57	43
Casque enfant	12		14		12		14		11		13	
Casque adulte	16		19		15		18		15		18	
Chaussures classic bleues adulte	30		35		28		33		27		32	

* Pack complet = skis + bâtons + chaussures.

"Basse saison" : du 2 novembre 2024 au 20 décembre 2024, du 4 janvier 2025 au 7 février 2025 et du 8 mars 2025 au 23 mai 2025.

"Haute saison" : du 21 décembre 2024 au 3 janvier 2025 et du 8 février 2025 au 7 mars 2025.

Pas de commercialisation courts séjours (moins de 5 jours) pendant les vacances scolaires de février. Autres périodes : nous consulter.

STATIONS GROUPE 1 : Méribel-Mottaret.

STATIONS GROUPE 2 : Alpe d'Huez, Brides-les-Bains, Châtel, Combloux, La Clusaz, La Plagne 1800, La Plagne centre, La Plagne-Village, Les Arcs 1600, Les Contamines-Montjoie, Les Deux-Alpes, Les Gets, Les Saisies, Valfréjus.

STATIONS GROUPE 3 : Auron, Aussois, Ax-les-Thermes, Font-Romeu, La Bresse, La Foux-d'Allos, La Toussuire, Les Angles, Loudenvielle-Val Louron, Luchon, Morillon, Notre-Dame-de-Bellecombe, Orcières Merlette, Peyragudes, Pralognan-LaVanoise, Saint-François-Longchamp, Saint-Jean-d'Arves, Samoëns, Super Besse, Val-Cenis-Lanslebourg, Valmeinier 1800, Valmorel, Vars-les-Clos, Vaujany.

Les villages de vacances

pages 14 à 38

Retrouvez toutes les valeurs et les engagements de Vacances passion dans nos villages de vacances sélectionnés spécialement pour vous.

 Vacances
passion
Nos villages



LES MOUSSIÈRES - JURA

Village "Georges Moustaki"***

Bienvenue dans le Jura ! La diversité des paysages, la richesse de son patrimoine et la multitude d'activités proposées font toute la beauté et l'intérêt de cette magnifique région. Découvrez le charmant village des Moussières niché au cœur du parc naturel régional du Haut-Jura pour des vacances passion...



Les Moussières/Les Hautes-Combes
1 130 m - 1 270 m

Ski alpin : 2 km **1 1**
Ski de fond : 18 km
Remontées mécaniques : 2



Profitez de vos vacances

Inclus : loisirs et animations

Du 21/12/2024 au 04/01/2025 et du 08/02/2025 au 08/03/2025

En journée : forme, rires et découvertes avec votre équipe Vacances passion ! Éveil musculaire, aquagym, balades en raquettes, pique-nique en pleine nature et découverte du patrimoine local, profitez d'une animation variée et toujours ultra conviviale.

En soirée : la journée n'est pas terminée ! Votre équipe Vacances passion vous attend autour d'une belle ambiance pour des jeux apéritif toujours très attendus, et poursuivre sur des soirées dansantes, karaokés, grands jeux ou encore cabaret... Des moments festifs pour petits et grands.

Le club enfant

Inclus : du 21/12/2024 au 04/01/2025 et du 08/02/2025 au 08/03/2025

3 ans à 5 ans : programme d'activités variées, en intérieur et en extérieur (ballades, jeux dans la neige, activités manuelles, jeux etc.)

6 ans à 11 ans : programme d'activités variés, en intérieur et en extérieur (balades, jeux dans la neige, activités manuelles...)

12 ans à 17 ans : animations et activités variées, un espace "cool zone" pour se retrouver entre ados.

Le coin des vacanciers

Piscine couverte et chauffée du 21/12 au 04/04 (surveillée par MNS sur certains créneaux), salle de fitness, sauna, tennis de table, billard, baby-foot, salle TV, salon bar avec terrasse, coin cheminée, bibliothèque, jeux de société.

Profitez de vos repas

Petit déjeuner buffet. Déjeuner et dîner sous forme de buffets ou servis à table. Plateau de fromages du Jura à chaque dîner. Vins à discrétion. Petit déjeuner de 8 h jusqu'à 11 h (petit déjeuner complet de 8 h à 9 h 30 au restaurant puis profitez du "flexi-morning", une formule petit déjeuner simplifiée mais toujours savoureuse disponible de 9 h 30 à 11 h) ! Possibilité de paniers-repas pour vos excursions de journée. Possibilité de plats à emporter pour les locations.

Côté saveur

Notre chef et son équipe vous feront découvrir les spécialités locales : salade du Jura, suprême de volaille au bleu de Gex, morbiflette ou gexiflette, fromages du Jura. Notre priorité : des produits locaux !

Un accueil pour tous

Pour garantir la meilleure accessibilité à l'ensemble de nos vacanciers, la majorité des équipements et infrastructures de votre village-club permet la circulation et l'accès pour tous.



Profitez de notre région !

À voir pendant vos vacances dans le Jura : ses lacs et ses cascades et autres curiosités géologiques. L'Arbois avec ses vignobles, le fort de Joux par Vauban, les salines royales, ses musées, son artisanat, ses fromageries. La proximité de la Suisse, Genève et le lac Léman.

À faire pendant vos vacances : découvrez à 30 min le domaine skiable "Monts-Jura", ses 21 km de pistes tout niveau offrent les plus beaux panoramas d'Europe sur la chaîne des Alpes et le mont Blanc.





2 nuits
en location
à partir de
140€

Profitez de votre hébergement

Formule Flexipass

43 chambres rénovées avec sanitaires complets, TV, bouilloire, sèche-cheveux et distributeur de produits de douche. Ascenseur.

Formule location

24 appartements rénovés avec kitchenette entièrement équipée, lave-vaisselle, sanitaires complets, TV.

Formule Flexipass

Chambre 1 pers. (10 m²) : 1 lit simple.

Chambre 2 pers. (15 m²) : 2 lits juxtaposés.

Chambre 2 pers. PMR (20 m²)** : 2 lits juxtaposés.

Chambre 4 pers. (19 m²) : chambre avec 2 lits

juxtaposés, chambre avec 2 lits superposés.

Chambre 5 pers. (32 m² environ) : chambre avec 2 lits BZ, chambre avec 3 lits simples.

2 pièces 5 pers. (35 m²) : séjour avec 2 lits juxtaposés et 1 lit surélevé, chambre avec 2 lits juxtaposés. 2 salles de bains/toilettes.

Formule location

Studio 3 pers. (19 m²) : séjour avec canapé-lit et 1 lit surélevé.

2 pièces 3 pers. PMR (35 m²)** : séjour avec canapé-lit simple, chambre avec 2 lits simples. 2 salles de bains/toilettes adaptées. Terrasse extérieure.

2 pièces 4 pers. (35 m²) : séjour avec 2 lits superposés, chambre avec 2 lits jumeaux.

2 pièces 5 pers. (35 m²) : séjour avec 2 lits juxtaposés et 1 lit surélevé, chambre avec 2 lits juxtaposés. 2 salles de bains/toilettes.

3 pièces 7 pers. (53 m²) : séjour avec 2 lits

simples, chambre mansardée avec 2 lits juxtaposés, chambre avec 2 lits juxtaposés et 1 lit haut. 2 salles de bains/toilettes.

* Lave-vaisselle : sauf studio et 2 pièces 3 pers.

** Accessible aux personnes à mobilité réduite.

Services inclus : linge de lit et de toilette en formule Flexipass, matériel bébé, parking, piscine couverte, TV, Wi-Fi, bibliothèque, espace fitness, jeux de société, local à skis, local à vélo.

Services avec participation : formule confort +, formule VIP en location, formule VIP en pension complète/demi-pension, laverie, linge de lit et linge de toilette en location, location de skis, navette gare, billard.



COUP DE POUCE

Offre "Réservez tôt" Flexipass : - 20 % de réduction pour tout séjour de 7 nuits minimum réservé avant le 31/10/2024.

Offre "Réservez tôt" location : - 15 % de réduction pour tout séjour de 7 nuits minimum réservé avant le 31/10/2024.

Offre "Tribu" : - 50 % de réduction dès le 3^e enfant de moins de 18 ans pour 2 adultes inscrits sur un séjour de 7 nuits minimum en formule "Flexipass".

Offre "Parent solo" : - 25 % de réduction sur les tarifs enfants (moins de 18 ans) pour tout séjour de 7 nuits minimum avec un seul adulte par réservation en formule "Flexipass".

Offre "XXL" : - 25 % de réduction pour tout séjour de 2 semaines consécutives et plus.

Nous vous proposerons automatiquement l'offre la plus avantageuse pour vous ! Ces offres ne sont pas cumulables et ne s'appliquent pas aux options souscrites en supplément.

Flexipass

Réf. : 100 155 002

Prix par personne

	-3ans	3/5ans	6/11ans	12/17ans	18ans et +
Nuit + petit déjeuner par nuit					
21/12-28/12	gratuit	26	44	55	62
28/12-06/01	gratuit	28	46	59	68
08/01-08/02	gratuit	gratuit	43	51	58
08/02-10/02	gratuit	32	57	68	79
10/03-05/04	gratuit	gratuit	43	51	58
par semaine					
21/12-28/12	gratuit	169	286	358	403
28/12-04/01	gratuit	182	299	384	442
04/01-08/02	gratuit	gratuit	280	332	377
08/02-08/03	gratuit	208	371	442	514
08/03-05/04	gratuit	gratuit	280	332	377
Demi-pension par nuit ☺	7	9	11	13	15
Demi-pension semaine ☺	37	49	62	74	86
Pension complète par nuit ☺	11	13	16	21	26
Pension complète semaine ☺	62	74	93	124	155

Possibilité d'arrivée à la carte.

Supp. ch. indiv. : 22 €/nuit (sous réserve de disponibilités).

Chambre individuelle sans supplément pour un séjour de 7 nuits minimum (sous réserve de disponibilités).

Prix par location

Réf. : 100 155 001	Studio 3 pers.	2 pièces 3 pers. PMR*	2 pièces 4 pers.	2 pièces 5 pers.	3 pièces 7 pers.
par nuit					
21/12-28/12	70	72	112	126	175
28/12-06/01	73	76	116	133	181
06/01-08/02	70	72	112	126	175
08/02-10/03	112	116	174	192	208
10/03-05/04	65	69	102	112	138
par semaine					
21/12-28/12	455	468	728	819	1138
28/12-04/01	475	494	754	865	1177
04/01-08/02	455	468	728	819	1138
08/02-08/03	728	754	1131	1248	1352
08/03-05/04	423	449	663	728	897

Possibilité d'arrivée à la carte.

* Accessible aux personnes à mobilité réduite.

Animaux acceptés : 49 €/animal/semaine.

Le prix comprend : formule Flexipass : l'hébergement du 1^{er} jour 17 h au dernier jour 10 h, les repas (petit déjeuner, déjeuner et dîner suivant la formule choisie) du 1^{er} jour dîner au dernier jour petit déjeuner, le vin au repas, le linge de lit et de toilette, le ménage de fin de séjour, l'accès aux équipements de loisirs et les animations proposées selon les dates indiquées. Location : l'hébergement (chânes incluses) du 1^{er} jour 17 h au dernier jour 10 h, l'accès aux équipements de loisirs de votre village-club, les animations adultes et enfants selon les dates indiquées.

Le prix ne comprend pas : formule Flexipass : les suppléments réveillons de Noël et/ou du Jour de l'an pour les séjours en pension complète et en demi-pension seront automatiquement appliqués (prix/réveilIon/pers.) : 23 € pour les + de 12 ans et 11 € pour les 6/11 ans (gratuit pour les - de 6 ans). Les suppléments optionnels réveillons de Noël et/ou du Jour de l'an pour les séjours nuit + petit déjeuner (prix/réveilIon/pers.) de 39 € pour les + de 12 ans et 22 € pour les 6/11 ans, la taxe de séjour, les prestations et activités mentionnées avec participation. Location : les suppléments optionnels réveillons de Noël et/ou du Jour de l'an pour les séjours en location (prix/réveilIon/pers.) de 39 € pour les + de 12 ans et de 22 € pour les 6/11 ans, la taxe de séjour, les prestations et activités mentionnées avec participation.

☺ = En supplément



Village "L'Isle d'Aulps"

Venez goûter aux charmes du village de Saint-Jean-d'Aulps, station familiale du domaine skiable des Portes du Soleil. L'Espace Roc d'Enfer vous permet également de profiter de 50 km de pistes en pleine forêt, dans un cadre sauvage face au mont Blanc. L'équipe de l'Isle d'Aulps vous attend !



Le Roc d'Enfer/Les Portes du Soleil
1 000 à 2 244 m

Ski alpin : 50 km **7** **11** **12** **2**
Remontées mécaniques : 16



Profitez de vos vacances

Inclus : loisirs et animations

Du 28/12/2024 au 04/01/2025 et du 08/02/2025 au 08/03/2025

En journée : découverte du domaine skiable du Roc d'Enfer. Ski alpin en demi-journée ou journée (navettes privées régulières). Sortie en raquettes au cœur d'une nature sauvage avec un accompagnateur montagne. Découverte des traditions locales : fabrication du fromage...

En soirée : spectacles, jeux apéritif, jeux café, contes, soirée dansante. Séances de cinéma au village vacances (avec participation).

Le club enfant

Inclus : du 28/12/2024 au 04/01/2025 et du 08/02/2025 au 08/03/2025

2 ans à 12 ans : 4 clubs de 2 à 12 ans : sous la conduite de nos animateurs qualifiés. Les enfants sont libres de venir tous les jours ou quand ils le souhaitent, tout en restant proches de leurs parents. Cours ESF ski alpin à partir de 4 ans révolus (2 h/jour), luge, balades, bonhomme de neige... Goûters inclus.

13 ans à 17 ans : Les ados peuvent laisser libre cours à leurs envies sous la forme d'un programme étudié avec les animateurs (ski liberté avec pique-nique par exemple). Possibilité de déjeuner avec les animateurs. Envie d'une journée de ski ? Nous nous occupons de vos enfants !

Le coin des vacanciers

Bibliothèque, salon TV, salles d'activités, salle de spectacle, tennis de table, baby-foot.

Profitez de vos repas

Une restauration variée et soignée vous est proposée en buffet au petit déjeuner et au déjeuner. Le petit déjeuner est prolongé au bar. Le dîner est servi à table. Notre chef et son équipe vous feront déguster les spécialités locales. Vins à discrétion. Possibilité de pique-nique à emporter pour le déjeuner. Bar avec terrasse ouvert de 11 h à 22 h 30.



Profitez de notre région !

À voir pendant vos vacances en vacances face au mont Blanc : les stations villages telles que Morzine ou Les Gets, le lac Léman et sa rive française (Thonon, Évian), Genève, le musée de la Musique mécanique aux Gets, la fruitière (fabrication du fromage), le village d'Abondance.

À faire pendant vos vacances : ski joëring, descente en yooner, parapente, patinoire extérieure à Saint-Jean-d'Aulps, plongée sous la glace au lac de Montriond, le centre aquatique à Morzine. Vous profiterez également de nombreux itinéraires de balades en raquettes pour découvrir la magie, les senteurs de la forêt et apprécier le silence des grandes étendues de neige.





7 nuits
en pension
complète
à partir de
679€

✔ Profitez de votre hébergement

Les chambres sont réparties sur 4 niveaux avec ascenseurs. Elles sont orientées côté parc ou côté village.

Chambre 2 pers. : 2 lits simples, sanitaires complets.

Chambre 3 pers. : 3 lits simples avec espace parents/enfants, sanitaires complets.

Chambre 4 pers. : 4 lits avec espace parents/enfants, sanitaires complets.

Chambre 5 pers. : 5 lits, sanitaires complets et espace parents/enfants.

Services inclus : matériel bébé, navette, parking.

Services avec participation : laverie.



Flexipass

Réf. : 074 009 001

Prix par personne

Pension complète

par semaine

28/12-04/01

08/02-08/03

Supplément chambre individuelle : 140 €/semaine (selon disponibilités).

Arrivée à la carte possible sur demande selon disponibilités.

	2/5 ans	6/11 ans	12/16 ans	17 ans et +
28/12-04/01	427	559	568	679
08/02-08/03	472	609	633	784

Le prix comprend : formule Flexipass : l'hébergement du 1^{er} jour dîner au dernier jour petit déjeuner, les repas (petit déjeuner, déjeuner, dîner), l'animation adultes et enfants (clubs), l'animation des soirées, le réveillon du Nouvel An, le linge de toilette, les lits faits à l'arrivée, le ménage en fin de séjour.

Le prix ne comprend pas : les activités ou services mentionnés avec participation, les séances de cinéma, les forfaits remontées mécaniques, le matériel de ski, les dépenses personnelles.



ARÊCHES - SAVOIE

Village "Le Chornais"

Avec l'un des enneigements les plus généreux de tout le massif alpin, la station-village d'Arêches-Beaufort offre un superbe domaine skiable pour vos vacances à la montagne. Du coeur du village jusqu'aux pentes du Grand-Mont, vous skierez dans un environnement préservé, à travers les forêts et les alpages clairsemés de chalets typiques.



Arêches-Beaufort/Massif du Beaufortain

1 080 m - 2 320 m

Ski alpin : 50 km **2** **13** **12** **3**
Snowpark : 5 Ski de fond : 15 km
Remontées mécaniques : 13



Profitez de vos vacances

Inclus : loisirs et animations

Du 28/12/2024 au 01/03/2025

En journée : une balade en raquettes encadrée par un accompagnateur montagne (demi-journée). Les raquettes sont fournies par le centre. Une découverte du domaine skiable avec un moniteur de l'ESF d'Arêches.

En soirée : des soirées spéciales familles ou enfants ou parents : jeux, nuit de la glisse, karaoké, quiz...

Le club enfant

Inclus : du 28/12/2024 au 01/03/2025

4 ans à 11 ans : chaque jour, 2 h de ski encadrées par l'ESF (6 jours par semaine). L'autre demi-journée, activités au choix encadrées par nos animateurs : ski (à partir de la 1re étoile), jeux de neige ou jeux d'intérieur. Une veillée organisée chaque soir.

12 ans à 17 ans : Le matin (niveau 3 - étoile de bronze) : stage multiglisse avec 2 h de snowboard, freestyle, snowblade encadrées par l'ESF. Si votre adolescent n'a pas le niveau 3^e étoile : 2 h de ski alpin avec l'ESF en cours collectif par groupe de niveau. L'après-midi : ski encadré par les animateurs du chalet.

Le coin des vacanciers

Bar, salles de jeux, salle de ping-pong, bibliothèque avec jeux de société...



Profitez de notre région !

À voir pendant vos vacances : la coopérative laitière de Beaufort, les fermes du Beaufortain, l'écomusée de Hauteluce, l'artisanat savoyard...

À faire pendant vos vacances : possibilité d'une initiation au ski de randonnée ou au ski hors piste sécurisé, encadrée par un moniteur ESF. La trace : itinéraire de randonnée alpine à peaux de phoque, jalonné et sécurisé. Promenade sur le plateau de Cuvy. Arêches : cinéma et espace bien-être.





7 nuits
en pension
complète
à partir de
545€

✔ Profitez de votre hébergement

Les hébergements sont répartis sur plusieurs étages et équipés de sanitaires complets (douche + wc). Des rangements et des veilleuses de lit viennent compléter l'aménagement de la chambre. Les lits sont faits pour votre arrivée.

Chambre 2/3 pers. (15 à 20 m²) : 2 lits superposés + 1 lit simple.

Chambre 4/5 pers. (15 à 20 m²) : 2 x 2 lits superposés + 1 lit simple.

Services inclus : chaise bébé, linge de lit, parking, Wi-Fi.

Services avec participation : laverie, location de skis.



Flexipass

Réf. : 073 001 002

Prix par personne

Pension complète

par semaine

28/12-04/01

15/02-01/03

Supplément chambre individuelle : 180 €/semaine (selon disponibilités).

	2/3 ans	4/11 ans	12/16 ans	17 ans et + Base 4/5 pers.	17 ans et + Base 2/3 pers.
28/12-04/01	gratuit	479	489	545	636
15/02-01/03	gratuit	561	664	682	791

Le prix comprend : l'hébergement en pension complète du dîner du 1^{er} jour au petit déjeuner du dernier jour, le club enfant 4/17 ans et les cours ESF, le goûter pour tous les enfants de - 12 ans, le réveillon du Jour de l'an (vin en bouteille non inclus), les lits faits à l'arrivée.

Le prix ne comprend pas : les forfaits remontées mécaniques, la location du matériel de ski, les activités mentionnées avec participation, la location du linge de toilette, la taxe de séjour.



Village "Lionel Terray"

Courchevel... station de ski à la renommée internationale, la perle du domaine skiable des 3 Vallées. Vous y découvrirez des panoramas et paysages grandioses s'étendant du massif du Mont-Blanc jusqu'au massif des Écrins. Le domaine skiable s'adresse aux débutants comme aux confirmés.



Courchevel/Les Trois Vallées

1 350 m - 2 738 m

Ski alpin : 150 km **19 37 31 8**

Snowpark : 1 Ski de fond : 3 km

Remontées mécaniques : 58



✔ Profitez de vos vacances

Inclus : loisirs et animations

Du 21/12/2024 au 08/03/2025

En journée : une première approche du domaine skiable, accompagnée par nos animateurs.

En soirée : sortie raquettes (supplément), balade découverte dans Courchevel 1850, tournoi de ping-pong, baby-foot, jeux apéritif, soirée patinoire (supplément), soirée dansante.

✔ Le club enfant

Inclus : du 21/12/2024 au 08/03/2025

4 ans à 11 ans : chaque jour, 2 h 30 de ski alpin encadrées par des moniteurs diplômés (6 jours par semaine). L'autre demi-journée, nos animateurs encadrent 2 h 30 d'activités de ski découverte par groupe de niveau (à partir de la 1^{re} étoile) ou jeux de neige, luge, patinoire.

✔ Le coin des vacanciers

Bar convivial, salon, bibliothèque, salle immersive, salon e-sport, borne de jeux...

Aquamotion : le plus grand centre aquatique européen en montagne. Tarif préférentiel pour les résidents du centre.

✔ Profitez de vos repas

Chaque semaine, profitez de repas variés et cuisinés sur place. Bien sûr, il sera proposé des spécialités savoyardes. Les repas sont servis à table, le petit déjeuner est en buffet.

Possibilité de paniers-repas à la demande pour profiter de votre journée au ski.



Profitez de notre région !

À voir pendant vos vacances : Courchevel et ses 5 altitudes, ses différents villages, ses panoramas, visite du stade olympique de saut à ski.

À faire pendant vos vacances : Aquamation, le plus grand centre aquatique situé en montagne d'Europe avec espace aqualudique, espace aquadétente, spa, balnéo, massage... le rêve à l'état pur. Conduite d'une chenillette, escalade sur glace, bowling, patinoire, randonnées raquettes, piste de luge de 2 km... Rien d'impossible à Courchevel !





7 nuits
en pension
complète
à partir de
541€

♥ Profitez de votre hébergement

Les hébergements sont répartis sur plusieurs étages (ascenseur). Les lits sont faits pour votre arrivée.

Chambre 2/3 pers. (20 à 25 m²) : 2 lits superposés et 1 lit simple.

Chambre 4 à 6 pers. (20 à 25 m²) : 2 x 2 lits superposés + 2 lits simples ou 3 x 2 lits superposés.

Services inclus : linge de lit.

Services avec participation : laverie, location de skis.



Flexipass

Réf. : 073 004 001

Prix par personne	2/3 ans	4/5 ans	6/11 ans	12/16 ans	17 ans et + Base 4/6 pers.	17 ans et + Base 2/3 pers.
-------------------	---------	---------	----------	-----------	----------------------------------	----------------------------------

Pension complète par semaine

21/12-28/12	255	459	469	498	541	649
28/12-04/01	255	520	539	694	770	926
08/02-08/03	255	611	699	774	862	999

Supplément chambre individuelle : + 154 €/semaine (selon disponibilités).

Les enfants de - 2 ans sont accueillis gratuitement.

Le prix comprend : l'hébergement en pension complète du dîner du 1^{er} jour au petit déjeuner du dernier jour, l'animation adultes et enfants, le goûter pour tous les enfants de moins de 12 ans, le réveillon de Noël et du Jour de l'an (vin en bouteille non inclus), les draps (lits faits à l'arrivée), le ménage de fin de séjour.

Le prix ne comprend pas : les forfaits remontées mécaniques, la location du matériel de ski (skis, bâtons, chaussures et casque) à prix imbattables sur le centre, les activités mentionnées avec participation, la location du linge de toilette, la taxe de séjour.



VALLOIRE - SAVOIE

Village "Le chalet du Havre"***

La station de Valloire vous offre 160 km de pistes de ski alpin et des pistes de ski de fond ainsi que des parcours raquettes pour les amateurs de tranquillité.

Au coeur du hameau des Verneys et à l'écart de la route, le chalet se situe à 2 km de Valloire et à seulement 100 m des remontées mécaniques et des pistes de ski de fond, face au Galibier.



Valloire/Galibier Thabor

1 430 m - 2 750 m

Ski alpin : 160 km **17** **30** **34** **8**

Snowpark : 1

Remontées mécaniques : 30



Profitez de vos vacances

Inclus : loisirs et animations

Du 21/12/2024 au 04/01/2025 et du 09/02/2025 au 09/03/2025

En journée : pour les adultes, quel que soit votre niveau, les animateurs vous accompagneront sur le domaine skiable. Un accompagnateur proposera des sorties raquettes à la demi-journée ou à la journée avec un repas trappeur en pleine nature.

En soirée : 6 soirées proposées dont 3 soirées spéciales familles.

Le club enfant

Inclus : du 21/12/2024 au 04/01/2025 et du 09/02/2025 au 09/03/2025

Moins de 4 ans : les enfants de moins de 4 ans sont accueillis gratuitement mais restent sous la responsabilité de leurs parents. Les repas sont fournis. L'accès au club est libre si les enfants sont accompagnés.

4 ans à 6 ans : activités d'extérieur : luge, petite balade dans la neige, parc de jeux de la station, fabrication d'igloo et de bonhommes de neige... Activités d'intérieur : contes, jeux divers, activités manuelles, jeux de construction...

7 ans à 12 ans : chaque jour, matin et après-midi, les enfants de 7 ans et plus, du débutant au confirmé, sont accompagnés par les animateurs du chalet sur le domaine skiable. Si les parents sont en pique-nique, les animateurs s'en occupent ! S'ils sont fatigués, ils peuvent se joindre au groupe des plus petits.

13 ans à 17 ans : les ados peuvent se joindre aux activités proposées aux adultes. Nous ferons un groupe spécifique dans la mesure des disponibilités de l'équipe d'encadrement.

Le coin des vacanciers

Salle de ping-pong, salle vidéo/bibliothèque. Salon-bar avec TV, bibliothèque, jeux de société, accès Wi-Fi. Prêt de raquettes à neige pour les sorties encadrées par le chalet.

Profitez de vos repas

Vous vous restaurerez dans les salles à manger au cadre montagnard. Nous vous proposons une cuisine simple et gourmande avec des produits sélectionnés et cuisinés sur place.

Les menus sont variés et équilibrés et ponctués de notes savoyardes : raclette traditionnelle, tartiflette et tarte aux myrtilles chaque semaine. Vous serez servis à table, le vin est à discrétion, le café le midi, la boisson chaude au goûter et les tisanes le soir sont inclus.

Les paniers-repas sont à la demande. Le petit déjeuner est servi en buffet. Des menus végétariens vous sont proposés et les régimes médicaux sont pris en compte.



Profitez de notre région !

À voir pendant vos vacances à Valloire : le village et ses nombreux commerces et services, le cinéma, les expos, l'église baroque, les visites des fermes, les visites guidées, les espaces de bien-être, la proximité avec la nature (chamois, chevreuils visibles des sentiers).

À faire pendant vos vacances : biathlon, snake gliss, vol en ULM, vol en parapente, patinoire, bowling, visite de ferme. Nombreuses animations à la station. Musées de l'Opinel et de l'Aluminium dans la vallée.





7 nuits
en pension
complète
à partir de
703€

Profitez de votre hébergement

Chambre 2 pers. (10 m² environ) : 1 lit double.
Chambre 3/4 pers. (18 m² environ) : 1 lit double et 2 lits superposés.
Chambre 4/6 pers. (37 m² environ) : 1 lit double et 4 lits superposés.

Services inclus : chaise bébé, laverie, linge de lit et de toilette en pension complète/demi-pension, matériel bébé, navette, navette pistes, parking, TV, local à skis.

Services avec participation : location de skis, forfait remontées mécaniques.



COUP DE POUCE

Offre XXL : -10 % de réduction pour tout séjour de 2 semaines consécutives du 21/12/2024 au 04/01/2025.



Flexipass

Réf. : 125 041 001

Prix par personne

Nuit + petit déjeuner

par semaine

21/12-04/01

09/02-09/03

Demi-pension semaine

Pension complète semaine

Supplément chambre individuelle : + 154 €/semaine.

	4/5 ans	6/11 ans	12/16 ans	17 ans et +
Nuit + petit déjeuner par semaine	358	330	362	431
Demi-pension semaine	391	440	488	596
Pension complète semaine	84	112	126	126
	184	212	257	272

Le prix comprend : l'hébergement, les repas (petit déjeuner, déjeuner, boisson chaude, dîner - vin inclus) du 1^{er} jour dîner au dernier jour petit déjeuner, le goûter pour les enfants de moins de 12 ans inscrits aux clubs, l'animation et l'encadrement adultes et enfants, la fourniture des draps, housses de couette, linge de toilette, ménage de fin de séjour.

Le prix ne comprend pas : les services et activités mentionnés avec supplément, le forfait remontées mécaniques, le matériel de ski, la taxe de séjour.

= En supplément



Village "Les Quatre Saisons"***

Bienvenue dans la vallée "star" des Alpes du Sud ! Serre-Chevalier est l'un des tout premiers domaines skiables en France. Vue imprenable sur la montagne, espaces chaleureux et lumineux, votre village vacances "Les Quatre Saisons" est exposé plein sud.



Serre-Chevalier/Le Grand Serre-Che
1 200 m - 2 800 m

Ski alpin : 250 km **23** **29** **35** **13**
Snowpark : 4 Ski de fond : 10 km
Remontées mécaniques : 61



Profitez de vos vacances

Inclus : loisirs et animations

Du 21/12/2024 au 04/01/2025 et du 08/02/2025 au 08/03/2025

En journée : détente, forme et découvertes sont au programme de vos vacances ! Votre équipe Vacances passion vous propose des balades pour découvrir les curiosités locales, des jeux, mais aussi des séances toniques et "bien-être" (yoga, stretching). Gâteaux, pop-corn ou crêpes, un goûter gourmand et animé vous attend plusieurs fois dans la semaine.

En soirée : après des "jeux apéro" toujours très attendus et un délicieux dîner préparé par nos chefs, c'est l'avalanche d'animations ! Concert live, soirée dansante, "blind test" ou "méga loup garou", l'équipe Vacances passion se permet absolument tout pour des soirées mémorables.

Le club enfant

Inclus : du 21/12/2024 au 04/01/2025 et du 08/02/2025 au 08/03/2025

3 ans à 5 ans : ne sois pas timide et viens au club ! Tes gentils animateurs Vacances passion t'ont préparé plein d'activités trop rigolotes ! Tu vas faire des jeux, tu vas te déguiser, fabriquer, dessiner... Et pourquoi pas faire un beau bonhomme de neige avec tes copains ?

6 ans à 14 ans : viens t'éclater avec tes animateurs Vacances passion, tu vas adorer ! "Blind test", "bingo bonbons", "loup garou", des jeux dans la neige et plein d'autres surprises ! Viens rejoindre tous tes amis et profite d'une semaine de vacances juste géniale (clubs 6/10 ans et 11/14 ans).

15 ans à 17 ans : connais-tu la "Cool Zone" ? C'est un endroit trop sympa où tu vas pouvoir retrouver tes amis en journée et en soirée pour rire et partager. Et il y aura toujours ton animateur Vacances passion pas très loin pour te proposer une super activité !

Le coin des vacanciers

Bien-être

Espace Wellness & spa : sauna, hammam, spa hydromassant (inscription à la réception, réservé aux adultes). Massages californiens relaxants ou toniques avec participation et sur réservation.

Salon montagne, espaces de jeux jusqu'à 6 ans, salle de jeux, salle de ping-pong, lodge bar avec terrasse extérieure.

Profitez de vos repas

Profitez d'un moment de détente gourmande dans votre restaurant avec vue panoramique sur un magnifique paysage de montagnes. Laissez faire nos chefs qui vous proposeront des buffets variés du petit déjeuner au dîner avec les spécialités montagnardes que vous adorez.

Petit déjeuner de 7 h 30 jusqu'à 11 h (petit déjeuner complet de 7 h 30 à 9 h 30 au restaurant puis profitez du "flexi-morning", une formule petit déjeuner simplifiée mais toujours savoureuse disponible de 9 h 30 à 11 h). Possibilité de paniers-repas pour vos excursions de journée.

Plusieurs fois par semaine, un goûter gourmand et animé vous attendra au retour des pistes !

Un accueil pour tous

Pour garantir la meilleure accessibilité à l'ensemble de nos vacanciers, la majorité des équipements et infrastructures de votre village-club permet la circulation et l'accès pour tous.



Profitez de notre région !

À voir pendant vos vacances : Briançon et ses fortifications Vauban, le Rocher blanc (site géologique extraordinaire), le patrimoine culturel des villages de Serre-Chevalier, les ateliers de filature, le musée du parc national des Écrins.

À faire pendant vos vacances : deval'Bob (luge ultra fun), le snooc (la glisse pour toute la famille), le fatbike (VTT spécial neige), l'escalade sur glace, balades en chiens de traîneau, snow scoot, les grands bains du Monétier... "Serre-Che" offre un large éventail d'activités pour découvrir la montagne autrement.





2 nuits
en formule nuit
+ petit déjeuner
à partir de
122€

Profitez de votre hébergement

Toutes les chambres sont équipées d'une bouilloire, d'un sèche-cheveux et d'un distributeur de produit de toilette.
Les chambres sont réparties sur 2 étages avec ascenseur. Salle de bains, wc séparés. TV et Wi-Fi dans chaque chambre.
Prestation hôtelière incluant l'entretien quotidien, la fourniture du linge de toilette et du linge de nuit (draps).



Chambre classique 2 pers. (12 m²) : 2 lits juxtaposables.
Chambre supérieure 2 pers. (12 m²) : 2 lits juxtaposables. Balcon
Chambre classique 3 pers. PMR* (14 m²) : 3 lits juxtaposables.
Chambre supérieure 3 pers. (16 m²) : 3 lits juxtaposables. Balcon.
Chambre 4 pers. (14 m²) : 2 lits juxtaposables et coin nuit avec 2 lits superposés.
Chambre supérieure 4 pers. (21 m²) : 2 lits juxtaposables et coin nuit avec 2 lits superposés. Balcon.
Chambre supérieure 5 pers. (26 m²) : 2 chambres communicantes (3 lits juxtaposables + 2 lits juxtaposables). Balcon.

* Accessible aux personnes à mobilité réduite.

Services inclus : chaise bébé, linge de lit, linge de toilette, matériel bébé, parking, TV, Wi-Fi, aire de jeux pour enfants, bibliothèque, local à skis, salle TV.

Services avec participation : laverie, location de matériel de ski.



COUP DE POUCE

Offre "Réservez tôt" : - 20 % de réduction pour tout séjour de 7 nuits réservé avant le 31/10/2024.

Offre "Tribu" : - 50 % de réduction dès le 3^e enfant de moins de 18 ans pour 2 adultes inscrits sur un séjour de 7 nuits minimum.

Offre "Parent solo" : -25% de réduction sur les tarifs enfants (moins de 18 ans) pour tout séjour de 7 nuits minimum avec un seul adulte par réservation.

Offre "XXL" : - 25 % de réduction pour tout séjour de 2 semaines consécutives et plus.

Nous vous proposerons automatiquement l'offre la plus avantageuse pour vous. Certaines offres ne sont pas cumulables et ne s'appliquent pas aux options souscrites en supplément.

Flexipass

Réf. : 100 159 001

Prix par personne

Nuit + petit déjeuner
par nuit

	Chambres classiques					Chambres supérieures				
	-3 ans	3/5 ans	6/11 ans	12/17 ans	18 ans et +	-3 ans	3/5 ans	6/11 ans	12/17 ans	18 ans et +
21/12-28/12	gratuit	28	47	58	61	gratuit	28	47	58	82
28/12-06/01	gratuit	36	63	76	78	gratuit	36	63	76	99
06/01-08/02	gratuit	28	47	58	61	gratuit	28	47	58	82
08/02-10/03	gratuit	51	93	111	116	gratuit	51	93	111	138
10/03-05/04	gratuit	gratuit	47	58	61	gratuit	gratuit	47	58	82
par semaine										
21/12-28/12	gratuit	182	306	377	397	gratuit	182	306	377	533
28/12-04/01	gratuit	234	410	494	507	gratuit	234	410	494	644
04/01-08/02	gratuit	182	306	377	397	gratuit	182	306	377	533
08/02-08/03	gratuit	332	605	722	754	gratuit	332	605	722	897
08/03-15/03	gratuit	gratuit	306	377	397	gratuit	gratuit	306	377	533
15/03-05/04	gratuit	gratuit	306	377	397	gratuit	gratuit	306	377	533
Demi-pension par nuit	7	9	11	13	15	7	9	11	13	15
Demi-pension semaine	37	49	62	74	86	37	49	62	74	86
Pension complète par nuit	11	13	16	21	26	11	13	16	21	26
Pension complète semaine	62	74	93	124	155	62	74	93	124	155

Possibilité d'arrivée à la carte.

Supplément chambre individuelle : 22 €/nuit (selon disponibilités). Gratuit pour tout séjour d'une semaine minimum.

Location pack glisse : matériel de ski + forfait remontées mécaniques. 6/11 ans : 275 €. 12 ans et +/adulte : 330 €.

Tarifs valables uniquement à la réservation.

Le prix comprend : l'hébergement du 1^{er} jour 17 h au dernier jour 10 h, les repas suivant la formule choisie, les animations adultes et enfants selon les dates indiquées, le linge de lit et de toilette, l'entretien quotidien de la chambre, l'accès aux clubs enfants pour les miniséjours suivant disponibilités.

Le prix ne comprend pas : les suppléments réveillons* Noël et/ou Jour de l'an pour les séjours en pension complète et en demi-pension seront automatiquement appliqués : 23 € pour les + de 12 ans et 11 € pour les 6/11 ans (pas de supp. pour les moins de 6 ans). Les suppléments optionnels réveillons* Noël et/ou Jour de l'an pour les séjours nuit + petit déjeuner : 39 € pour les + de 12 ans et 22 € pour les 6/11 ans, la taxe de séjour, les prestations et activités mentionnées avec participation.

* Prix par réveil et par personne.

C = En supplément



Village "Le Cézallier"★★★★

Laissez-vous envoûter par la beauté des paysages et la richesse de la faune et de la flore, votre village-club vous offrira nature, détente mais aussi loisirs et découvertes !



✔ Profitez de vos vacances

Inclus : loisirs et animations

Du 19/10/2024 au 02/11/2024 et du 05/04/2025 au 03/05/2025

En journée : vacances d'automne et de printemps : des vacances qui bougent avec votre équipe Vacances passion ! Éveil musculaire, aquagym, tournois sportifs, mais aussi des randonnées en famille pour découvrir les merveilles du plateau du Cézallier, dont les plus beaux villages de France.

En soirée : rires et détente en soirée ! Votre équipe Vacances passion vous propose tout un éventail d'animations : soirée musicale, jeux, tournois nocturnes, spectacles...

Vivez l'expérience "semaine nordique"

Disponible en option en février, profitez d'une expérience hivernale exceptionnelle, chiens de traîneau, balades en raquette, journée trappeur, parc volcanique du Lemptégy, ascension en train du puy de Dôme, barbecue dans la neige, brunch nordique et bien plus encore !
Nous consulter.

✔ Le club enfant

Inclus : du 19/10/2024 au 02/11/2024 et du 05/04/2025 au 03/05/2025

5 ans à 12 ans : "j'apprends à nager" ! Jette-toi à l'eau pendant les vacances scolaires d'automne et de printemps ! Profite de 5 séances de natation avec un maître-nageur pour apprendre à nager ou te perfectionner ! Tu deviendras un vrai poisson dans l'eau !



✔ Le coin des vacanciers

Espace aqualudique couvert et chauffé avec piscine surveillée de 340 m². Espace fitness avec appareils cardio-training. Boulo-drome, terrain de volley, table de ping-pong. Bar avec terrasse, barbecues à disposition. Tous les équipements sont accessibles aux personnes à mobilité réduite.

Bien-être

Stations de massage, canons à eau et lit bouillonnant, solarium. Espace détente avec hammam et sauna.

✔ Profitez de vos repas

Salle de restaurant et terrasse. Petit déjeuner de 8 h jusqu'à 11 h (petit déjeuner complet de 8 h à 9 h 30 au restaurant puis profitez du "flexi-morning", une formule petit déjeuner simplifiée mais toujours savoureuse disponible de 9 h 30 à 11 h) ! Possibilité de panier-repas pour vos excursions de journée.

Côté saveur

En buffet, à table, en brunch ou en pique-nique, les plats alliant saveurs et tradition sont mitonnés par notre chef et son équipe avec tout leur savoir-faire. Spécialités régionales comme la truffade ou l'aligot, mais aussi un tour du monde culinaire...vente à emporter si vous êtes en formule location.

✔ Un accueil pour tous

Pour garantir la meilleure accessibilité à l'ensemble de nos vacanciers, la majorité des équipements et infrastructures de votre village-club permet la circulation et l'accès pour tous.



Profitez de notre région !

À voir pendant vos vacances : parc animalier du Cézallier (15 min à pied). Plateau du Cézallier (16 km) et ses lacs volcaniques et glaciaires. Volcans d'Auvergne. Descente de l'Allier en canoë ou rafting. Brioude et sa basilique. Issoire et son abbaye romane (22 km).

À faire pendant vos vacances : en Auvergne : sentiers de randonnée et de VTT balisés. Terrains de tennis, de volley-ball et de football mis à disposition par la commune. Visite de fromageries.





2 nuits
en formule nuit
+ petit déjeuner
à partir de
88€

Profitez de votre hébergement

Formule Flexipass

Tous les hébergements Flexipass sont équipés d'une bouilloire, d'un sèche-cheveux et de distributeur de produit de toilette.

En maisonnette : terrasse avec fauteuils de jardin, salle d'eau et toilettes séparées.

En chambre hôtelière : salle d'eau et toilettes séparées.

Formule location

En maisonnette : logement spacieux et confortable avec coin repas, kitchenette équipée (micro-ondes et lave-vaisselle) et TV. Terrasse avec salon de jardin.

Formule Flexipass

Chambre 2 pers. (15 m²) : 2 lits juxtaposables. Salle d'eau et toilettes.

Chambre 2 pers. (21 m²) PMR* : 2 lits juxtaposables, grande salle d'eau, toilettes séparées et adaptées.
Chambre 4 pers. (26 à 30 m²) : chambre avec 2 lits juxtaposables et 2 lits superposés et salle d'eau avec wc séparés ; ou 2 chambres communicantes avec 2 lits juxtaposables et 1 salle d'eau avec chacune des wc séparés.

Chambre 4/5 pers. : 2 chambres communicantes, l'une avec 2 lits juxtaposables et 1 salle d'eau, l'autre avec 1 lit simple, 2 lits superposés et toilettes.

Maisonnette 2 pers. (19 m²) : 2 lits juxtaposables.

Maisonnette 4 pers. (29 m² environ) : coin salon avec 2 banquettes-lits simples BZ, chambre avec 2 lits juxtaposables ; ou 2 chambres communicantes avec 2 lits juxtaposables chacune.

Formule location

Maisonnette 4 pers. (35 m²) : coin repas, chambre avec 2 lits simples, coin cabine avec 2 lits superposés, salle d'eau et wc séparés.

Maisonnette 6 pers. PMR* (58 m²) : coin salon avec 2 banquettes-lits simples BZ, 2 chambres avec chacune 2 lits simples, 2 salles d'eau, 2 wc séparés (1 seul dans le gîte PMR).

Maisonnette 8 pers. (64 m²) : même descriptif que la maisonnette 6 pers. + coin cabine avec 2 lits superposés.

Maisonnette 8 pers. PMR* (64 m²) : même descriptif que la maisonnette 6 pers. + coin cabine avec 2 lits superposés (salle d'eau adaptée).

Formules Flexipass et location

Maisonnette 6 pers. (58 m²) : coin salon avec 2 banquettes-lits simples BZ, 2 chambres avec chacune 2 lits juxtaposables, 2 salles d'eau et 2 toilettes séparées.

* Accessible aux personnes à mobilité réduite.

Services inclus : chaise bébé, lave-vaisselle, linge de lit en pension complète/demi-pension, linge de toilette en pension complète/demi-pension, matériel bébé, parking, TV, Wi-Fi, bibliothèque.

Services avec participation : formule confort +, formule VIP en location, formule VIP en pension complète/ demi-pension, laverie, linge de lit en location, linge de toilette en location.



COUP DE POUCE

Offre "Réservez tôt" Hiver : -10% de réduction pour tout séjour de 7 nuits minimum entre le 08/02 et le 08/03/2025 réservé avant le 31/01/2024 (offre "CSE partenaire" cumulable).

Offre "réservez tôt" Printemps : -10% de réduction pour tout séjour de 7 nuits minimum entre le 05/04 et le 03/05/2025 réservé avant le 31/01/2025 (offre "CSE partenaire" cumulable).

Offre "Tribu" : -50% de réduction dès le 3^e enfant de moins de 18 ans pour 2 adultes inscrits sur un séjour de 7 nuits minimum en formule "Flexipass".

Offre "Parent solo" : -25% de réduction sur les tarifs enfants (moins de 18 ans) pour tout séjour de 7 nuits minimum avec un seul adulte par réservation en formule "Flexipass".

Offre "XXL" : -25% de réduction pour tout séjour de 2 semaines consécutives et plus.

Nous vous proposerons automatiquement l'offre la plus avantageuse pour vous ! Certaines offres ne sont pas cumulables et ne s'appliquent pas aux options souscrites en supplément.

Prix par location

Réf. : 100 156 001	Maisonnette 4 pers.	Maisonnette 6 pers.	Maisonnette 6 pers. PMR*	Maisonnette 8 pers. PMR*	Maisonnette 8 pers
par nuit					
19/10-02/11	-	65	65	81	81
08/02-10/03	-	75	75	96	96
10/03-05/04	-	68	68	85	85
05/04-04/05	-	75	75	96	96
par semaine					
19/10-02/11	-	423	423	527	527
08/02-08/03	-	488	488	624	624
08/03-05/04	-	442	442	553	553
05/04-03/05	-	488	488	624	624

Possibilité d'arrivée à la carte.

* Accessible aux personnes à mobilité réduite.

En formule location : supplément "pack semaine nordique" 3/10 ans : 180.00 € - 10 ans et + : 220.00 € (programme complet sur www.vacances-passion.org).

Flexipass

Réf. : 100 156 002

Prix par personne

Nuit + petit déjeuner

par nuit

19/10-02/11

08/02-10/03

10/03-05/04

05/04-04/05

par semaine

19/10-02/11

08/02-08/03

08/03-15/03

15/03-05/04

05/04-03/05

Demi-pension par nuit ☺

Demi-pension semaine ☺

Pension complète par nuit ☺

Pension complète semaine ☺

Supplément chambre individuelle : 22 €/nuit (sous réserve de disponibilités).

	Chambres hôtelières					Maisonnettes				
	-3 ans	3/5 ans	6/11 ans	12/17 ans	18 ans et +	-3 ans	3/5 ans	6/11 ans	12/17 ans	18 ans et +
19/10-02/11	gratuit	gratuit	28	36	44	gratuit	gratuit	30	41	48
08/02-10/03	gratuit	gratuit	29	38	45	gratuit	gratuit	31	42	50
10/03-05/04	gratuit	gratuit	28	36	44	gratuit	gratuit	30	41	48
05/04-04/05	gratuit	gratuit	29	38	45	gratuit	gratuit	32	44	58
19/10-02/11	gratuit	gratuit	182	234	286	gratuit	gratuit	195	267	312
08/02-08/03	gratuit	gratuit	189	247	293	gratuit	gratuit	202	273	325
08/03-15/03	gratuit	gratuit	182	234	286	gratuit	gratuit	195	267	312
15/03-05/04	gratuit	gratuit	189	247	293	gratuit	gratuit	195	267	312
05/04-03/05	gratuit	gratuit	189	247	293	gratuit	gratuit	208	286	377
Demi-pension par nuit ☺	7	9	11	13	15	7	9	11	13	15
Demi-pension semaine ☺	37	49	62	74	86	37	49	62	74	86
Pension complète par nuit ☺	11	13	16	21	26	11	13	16	21	26
Pension complète semaine ☺	62	74	93	124	155	62	74	93	124	155

Animaux acceptés : 49 €/animal/séjour.

Le prix comprend : formule Flexipass : l'hébergement du 1^{er} jour 17 h au dernier jour 10 h, les repas (petit déjeuner, déjeuner et dîner suivant la formule choisie) du 1^{er} jour dîner au dernier jour petit déjeuner, le vin aux repas, le linge de lit et de toilette, le ménage de fin de séjour (sauf coin cuisine), les activités et animations selon les dates indiquées. Location : l'hébergement charges incluses du 1^{er} jour 17 h au dernier jour 10 h, les animations adultes et enfants aux dates indiquées.

Le prix ne comprend pas : formule Flexipass : la taxe de séjour, les services et activités mentionnés avec participation (dont le programme spécial "semaine nordique" pour les vacances de février) Location : la caution de 250 €, la taxe de séjour, le ménage de fin de séjour, le linge de lit et de toilette, les services et activités mentionnés avec participation. Le programme "semaine nordique" en formule location pour les vacances de février (disponible en option).

☺ = En supplément



Village "Le chalet du Ticou"★★

En terre solaire et au cœur du Parc des Pyrénées Catalanes, Le Chalet du Ticou est tout proche de la station de ski de Pyrénées 2000 - Font-Romeu. Ski nordique, alpin ou raquettes, venez découvrir les Pyrénées coté soleil ! Une équipe chaleureuse et accueillante vous fera partager l'amour de sa région.



Font-Romeu/Pyrénées 2 000
1 650 m - 2 213 m

Ski alpin : 43 km 15 10 7 9
Snowpark : 1 Ski de fond : 111 km
Remontées mécaniques : 23



✔ Profitez de vos vacances

Inclus : loisirs et animations

Du 26/12/2024 au 30/03/2025

En soirée : soirées dansantes tous les samedis soir. Animations de soirées durant la semaine du Nouvel An. Réveillon dansant avec groupe en live pour le Nouvel An.

Loisirs à thème 🇨🇪 Trappeurs des neiges - séjour raquettes.

✔ Le coin des vacanciers

Espace convivial avec coin cheminée, bar, espace de jeux et coin lecture.

✔ Profitez de vos repas

Patrick, le cuisinier du centre, saura réveiller vos papilles avec ces bons petits plats catalans dont il a le secret, et sera aussi aux petits soins pour proposer des menus adaptés.

Dîner de fête le 31 décembre et brunch montagnard le 1^{er} janvier.



Profitez de notre région !



À voir pendant vos vacances : la station de Font-Romeu/Pyrénées 2000, les stations de ski catalanes, espace Cambre d'Aze, Les Angles... la cité fortifiée de Mont-Louis et son four solaire, les grottes de Fontrabouise, l'enclave espagnole de Llívia, le parc animalier des Angles.

À faire pendant vos vacances : les canyons d'eau chaude, les bains d'eau chaude sulfureuse de Saint-Thomas, la ferme pédagogique, le pittoresque petit train jaune, une balade en raquettes dans le site classé des Bouillouses, l'Andorre à proximité pour les emplettes !



2 nuits
en formule
hôtelière
à partir de
182€

Profitez de votre hébergement

Tous les logements disposent de sanitaires complets et de rangements. Ils sont répartis sur deux niveaux.

Chambre 2 pers. (15 m² environ) : 2 lits simples.
Chambre 3/4 pers. (16 m² environ) : espace parents avec 2 lits simples, coin cabine enfants avec 2 lits superposés.
Chambres communicantes 4/8 pers. (32 m² environ) : 2 chambres de 2/4 pers. communiquant par un hall d'entrée privatif.

Services inclus : chaise bébé, linge de lit, linge de toilette, navette pistes, parking, Wi-Fi dans les parties communes. Bibliothèque, local à skis, salle de jeux, salle TV.

Services avec participation : location de skis.



Formule hôtelière

Réf. : 046 001 001

Prix par chambre

par nuit*

26/12-04/01

10/01-30/03

	Chambre 2 pers.	Chambre 2/4 pers.	Chambre 4/8 pers.
26/12-04/01	112	125	167
10/01-30/03	91	102	142

* Séjours de 2 nuits minimum.

Janvier à mars : ouvert uniquement les week-ends.

Supplément demi-pension, dîner en option : 22 €/adulte ; 11 €/enfant (- 12 ans).

Supplément dîner obligatoire pour le Nouvel An : 138 €/adulte ; 39 €/enfant (6-11 ans) ; 14 €/enfant (3-5 ans).

Le prix comprend : l'hébergement en nuit + petit déjeuner, du 1^{er} jour au dernier jour petit déjeuner, la fourniture des draps et du linge de toilette.

Le prix ne comprend pas : les déjeuners (sous forme de panier-repas uniquement), en supplément au séjour ou à commander la veille à l'accueil, les dîners (supplément du réveil du Nouvel An obligatoire), les clubs enfants, les animations en journée en option (randonnée raquettes, cours de ski...), la location du matériel (skis, raquettes), les forfaits remontées mécaniques, la taxe de séjour. Le supplément chambre individuelle : + 20 €/personne/nuit ; + 140 €/personne/sejour.

En supplément



Village "L'Estibère"***

Aux portes de l'Espagne et du parc national des Pyrénées, profitez de vacances au ski à Piau-Engaly et à Saint-Lary-Soulan, votre village de vacances est situé dans le village typique de Vieille-Aure.

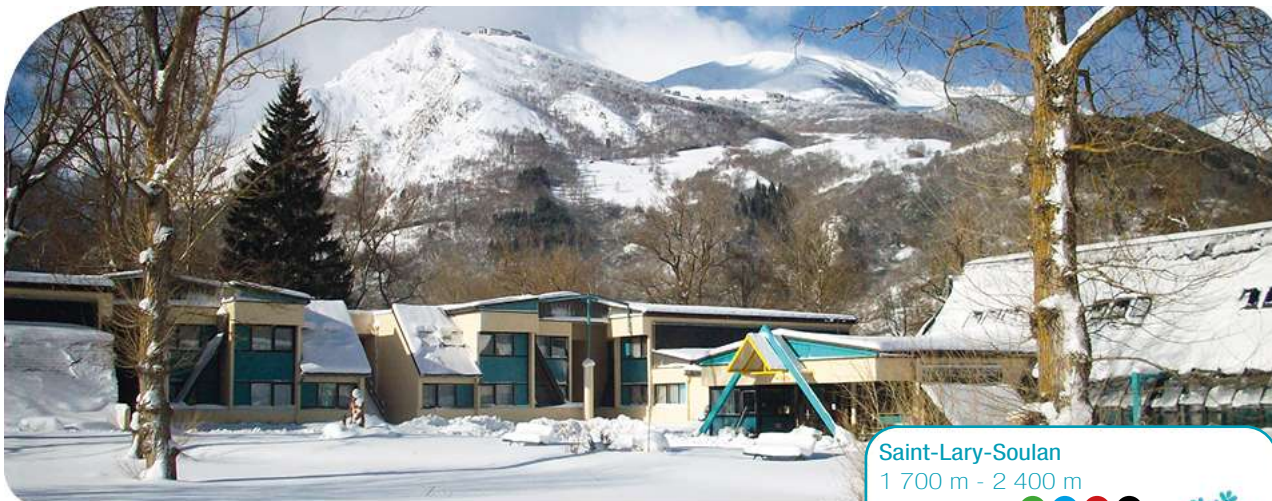

Saint-Lary-Soulan
1 700 m - 2 400 m

Ski alpin : 100 km **7** **26** **15** **11**
Snowpark : 3
Remontées mécaniques : 26



Profitez de vos vacances

Inclus : loisirs et animations

Du 21/12/2024 au 04/01/2025 et du 08/02/2025 au 08/03/2025

En journée : formule Piau-Engaly : l'équipe Vacances passion vous propose des navettes privées qui vous déposeront au pied des pistes (sauf samedi et Jour de l'an). Grand air pur et évasion pour les non-skieurs également. Balades dans les villages et les marchés de Vieille-Aure ou d'Arreau avec découverte de la vie montagnarde.

En soirée : votre équipe Vacances passion rythme vos soirées ! Tous les soirs retrouvez-la pour des jeux (blind test, quiz...), soirée dansante, karaoké... Des animations variées et conviviales pour toute la famille.

Le club enfant

Inclus : du 21/12/2024 au 04/01/2025 et du 08/02/2025 au 08/03/2025

3 ans à 5 ans et 6 ans à 11 ans : un programme complet avec, chaque semaine, des balades et des jeux dans la neige, des loisirs créatifs, des quizz, des découvertes locales etc.

12 ans à 17 ans : nombreuses activités et ski en liberté avec les animateurs, une "cool zone" est à leur disposition pour se retrouver.

Le coin des vacanciers

Bar, salon TV, salles d'animation, bibliothèque, jeux de société.

Bien-être

Espace détente avec sauna, bain à bulles et espace de repos avec vue sur les montagnes (1 accès gratuit sur réservation)



Profitez de vos repas

Profitez pleinement de vos vacances, nos chefs s'occupent de tout !

Petit déjeuner sous forme de buffet, déjeuner et dîner servis à table ou en buffet. Vous découvrirez une restauration variée et soignée laissant la part belle aux spécialités pyrénéennes.

Petit déjeuner buffet de 7 h 30 jusqu'à 11 h (petit déjeuner complet de 7 h 30 à 9 h 30 au restaurant puis profitez du "flexi-morning", une formule petit déjeuner simplifiée mais toujours savoureuse disponible de 9 h 30 à 11 h).

Formule Piau-Engaly : spécial déjeuner sur les pistes en formule pension complète ! L'équipe de restauration vous apporte votre déjeuner chaud au pied des pistes (sauf samedi et Jour de l'an).

Formule Saint-Lary : possibilité de commander des paniers-repas.

Un accueil pour tous

Pour garantir la meilleure accessibilité à l'ensemble de nos vacanciers, l'ensemble des équipements et infrastructures de votre village-club permet la circulation et l'accès pour tous.



Profitez de notre région !

À voir pendant vos vacances dans les Pyrénées : la vallée du Louron, les grottes, Luchon, Lourdes, le pic du Midi...

À faire pendant vos vacances : sorties en raquettes, patinoire, cinéma, remise en forme aux thermes de Saint-Lary... Profitez également de toutes les animations de la station !





2 nuits
en formule nuit
+ petit déjeuner
à partir de
92€

Profitez de votre hébergement

Tous les hébergements (59 chambres) sont équipés de sanitaires complets, d'une TV, d'une bouilloire, d'un sèche-cheveux et d'un distributeur de produit de toilette.

Chambre 2 pers. (13 m²) : 2 lits juxtaposables.

Chambre 4 pers. (20 m²) : chambre avec 2 lits juxtaposables, coin cabine séparé par une porte avec 2 lits superposés, wc séparés.

Chambre 4/5 pers. PMR* (30 m²) : chambre avec 2 lits juxtaposables, chambre avec 2 lits superposés et 1 lit simple.

* Accessible aux personnes à mobilité réduite.

Services inclus : linge de lit en pension complète/ demi-pension, linge de toilette en pension complète/demi-pension, matériel bébé, parking, TV, Wi-Fi dans les parties communes.

Services avec participation : formule VIP en pension complète/ demi-pension, laverie.



COUP DE POUCE

Offre "Réservez tôt" : - 10 % de réduction pour tout séjour de 7 nuits minimum réservé avant le 31/10/2024 (Offre "CSE partenaire" cumulable)

Offre "Tribu" : - 25 % de réduction dès le 3^e enfant pour 2 adultes inscrits sur un séjour de 7 nuits minimum en formule "Flexipass".

Offre "Parent solo" : 25% de réduction sur les tarifs enfants (moins de 18 ans) pour tout séjour de 7 nuits minimum en formule Flexipass avec un seul adulte par réservation.

Offre "XXL" : - 25 % de réduction pour tout séjour de 2 semaines consécutives et plus.

Choisissez parmi ces offres celle qui vous convient le mieux ! Certaines offres ne sont pas cumulables et ne s'appliquent pas aux options souscrites en supplément.

Flexipass

Réf. : 100 162 002

Prix par personne

Nuit + petit déjeuner

par nuit

21/12-28/12

gratuit

19

30

38

48

gratuit

23

35

45

53

28/12-06/01

gratuit

21

33

44

52

gratuit

25

40

52

61

06/01-08/02

gratuit

gratuit

28

36

46

08/02-08/03

gratuit

24

38

52

61

gratuit

31

50

65

75

10/03-05/04

gratuit

gratuit

28

36

46

par semaine

21/12-28/12

gratuit

124

195

247

312

gratuit

150

228

293

345

28/12-04/01

gratuit

137

215

286

338

gratuit

163

260

338

397

04/01-08/02

gratuit

gratuit

182

234

299

08/02-08/03

gratuit

156

247

338

397

gratuit

202

325

423

488

08/03-05/04

gratuit

gratuit

182

234

299

Demi-pension par nuit

7

9

11

13

15

7

9

11

13

15

Demi-pension semaine

37

49

62

74

86

37

49

62

74

86

Pension complète par nuit

11

13

16

21

26

11

13

16

21

26

Pension complète semaine

62

74

93

124

155

62

74

93

124

155

Possibilité d'arrivée à la carte.

Supplément chambre individuelle : 22 €/nuit (selon disponibilités).



Animaux acceptés : 49 €/animal/séjour.

Le prix comprend : l'hébergement du 1^{er} jour 17 h au dernier jour 10 h, le petit déjeuner, les repas vin inclus selon la formule choisie du 1^{er} jour dîner au dernier jour petit déjeuner, le linge de lit et de toilette, le ménage de fin de séjour, l'accès aux équipements de loisirs et aux animations proposées par votre village-club.

Le prix ne comprend pas : les suppléments réveillons* Noël et/ou Jour de l'an pour les séjours en pension complète et en demi-pension seront automatiquement appliqués : 23 € pour les + de 12 ans et 11 € pour les 6/11 ans (pas de supp. pour les moins de 6 ans). Les suppléments optionnels réveillons* Noël et/ou Jour de l'an pour les séjours nuit + petit déjeuner : 39 € pour les + de 12 ans et 22 € pour les 6/11 ans, la taxe de séjour, les prestations et activités mentionnées avec participation. * Prix par réveillon et par personne.

En supplément



Fun et
partage



LE LAVANDOU - VAR

Village "La Grande Bastide"***

2 nuits
en location
à partir de
118€

Face aux îles d'Or et au parc national de Port-Cros, la station vitaminée du Lavandou abrite de multiples trésors. Découvrez des paysages de rêve, entre criques et plages de sable fin, vignes, coteaux fleuris et massif des Maures. Joli village vacances familial niché au coeur d'un jardin arboré de 1,8 ha, "La Grande Bastide" bénéficie d'une situation idéale.



Profitez de vos vacances

Inclus : loisirs et animations
Du 19/10/2024 au 02/11/2024

En journée : votre équipe vous prépare un programme d'animations et d'activités à vivre en famille avec des rendez-vous sportifs, des jeux, des tournois, mais aussi des balades de découvertes locales...

En soirée : vous pourrez danser, chanter ou encore jouer et bien plus encore !

Loisirs à thème 🏊 Baptême de plongée, Plongée (stage d'initiation niveau 1).

Le coin des vacanciers

Espace bar climatisé + espace bar à la piscine. Court de tennis, terrain de volley, boulodrome (éclairé jusqu'à 23 h), tables de ping-pong, prêt de matériel (raquettes, ballon, boules de pétanque). Bibliothèque et jeux de société. Salle d'animation et de spectacle climatisée et sonorisée. Aire de jeux pour enfants.

Bien-être

Salle dédiée à la réflexologie plantaire et au yoga (avec participation).

Un accueil pour tous

Pour garantir la meilleure accessibilité à l'ensemble de nos vacanciers, la majorité des équipements et infrastructures de votre village-club permet la circulation et l'accès pour tous. Votre village de vacances a obtenu les 4 labels "Tourisme et Handicap".

Profitez de votre hébergement

Votre appartement dispose d'une kitchenette équipée (grand frigo, lave-vaisselle et plaque vitrocéramique), TV, ventilateur. Possibilités de logements PMR* avec salle de bains et wc adaptés.

2 pièces 4 pers. (24 m² environ) : séjour avec 1 banquette-lit double et 1 banquette-lit simple. Chambre avec 1 lit simple et 1 lit haut rabattable. Salle d'eau et wc séparés.

2 pièces 5 pers. (24 m² environ) : séjour avec 1 banquette-lit double et 1 banquette-lit simple. Chambre avec 1 lit simple et 1 lit haut rabattable. Salle d'eau et wc séparés.

* Accessible aux personnes à mobilité réduite.

Services inclus : chaise bébé, lave-vaisselle, linge de lit et de toilette en Flexipass, matériel bébé, parking, TV, Wi-Fi dans les parties communes.

Services avec participation : formule confort +, formule VIP, laverie, linge de lit en location, linge de toilette en location.



COUP DE POUCE

Offre "XXL" : - 25 % de réduction : pour tout séjour de 2 semaines consécutives et plus.

Offre automne : - 5 % de réduction pour tout séjour de 7 nuits minimum entre le 19/10 et le 02/11/2024 (offre "CSE partenaire" cumulable).

Location

Réf. : 100 153 001	2 pièces 4 pers. PMR*	2 pièces 4 pers.	2 pièces 5 pers.
par nuit			
19/10-02/11	59	59	63
par semaine			
19/10-02/11	384	384	410

Animaux acceptés : 49 €/animal/séjour.

Le prix comprend : l'hébergement (charges incluses) du 1^{er} jour 17 h au dernier jour 10 h, la location du linge de lit et de toilette pour un séjour de 7 nuits minimum, les animations adultes et enfants selon les dates indiquées.

Le prix ne comprend pas : la caution de 250 €, les repas, la location du linge de lit et de toilette pour un séjour de moins de 7 nuits, le ménage de fin de séjour, les services et activités mentionnés avec participation, la taxe de séjour.

👉 = En supplément



Profitez de notre région !

À voir pendant vos vacances : en Provence : Toulon, les îles de Porquerolles, de Port-Cros et du Levant, Hyères, Bormes-les-Mimosas, Le Lavandou, Saint-Tropez, Aubagne, les calanques de Cassis, le massif de la Sainte-Baume, les Maures, les gorges du Verdon...

À faire pendant vos vacances : sports nautiques (voile, planche à voile, plongée sous-marine, sorties en mer), golf, équitation. Commerces et marchés provençaux.



Fun et
partage



LE PRADET - VAR

Village "La Bayette"***

2 nuits
en location
à partir de
118€

À mi-chemin entre Toulon et Hyères, aux portes de la presqu'île de Giens, découvrez Le Pradet et tous les trésors du Grand Sud. Le village "La Bayette" est niché au cœur d'un parc naturel de 16 ha sur une colline de pins maritimes et de chênes-lièges typiques du Var. Parcourez criques, plages et visitez la Provence !



Profitez de vos vacances

Inclus : loisirs et animations
Du 19/10/2024 au 02/11/2024

En journée : votre équipe Vacances passion vous propose des activités à vivre en famille : des rendez-vous sportifs ou toniques, des balades de découvertes locales, des jeux, etc.

En soirée : votre équipe Vacances passion vous attend aussi en soirée ! Des quiz, des blind tests, soirée dansante ou soirée ciné... Détente, rires et découvertes sont au rendez-vous ! Bonne soirée à "La Bayette" !

Le coin des vacanciers

Boulodrome, tennis, aire de jeux pour enfants, bibliothèque.

Un accueil pour tous

Pour garantir la meilleure accessibilité à l'ensemble de nos vacanciers, la majorité des équipements et infrastructures de votre village-club permet la circulation et l'accès pour tous.

Profitez de votre hébergement

Formule location

Appartements rénovés avec kitchenette équipée, lave-vaisselle, sanitaires complets, TV. Terrasse ou balcon avec salon de jardin. Chalets avec coin cuisine équipé, sanitaires complets, terrasse couverte et salon de jardin.

2 pièces 2/4 pers. (27 m²) : coin salon avec 1 banquette-lit gigogne, chambre avec 2 lits simples juxtaposables ou 1 lit double.

3 pièces 4/5 pers. (33 m²) : coin salon, chambre avec 1 lit double, chambre avec 2 lits superposés et 1 lit simple.

4 pièces 6/7 pers. (40 m²) : coin salon, chambre avec 1 lit double, chambre avec 2 lits simples, chambre avec 2 lits superposés et 1 lit simple.

Chalet 3 pièces 4 pers. PMR* (27 m²) : chambre avec 1 lit double, chambre avec 2 lits superposés.

Chalet 3 pièces 5/7 pers. (30 m²) : séjour avec 1 banquette-lit double, chambre avec 1 lit double, chambre avec 1 lit simple + 2 lits superposés.

Chalet 4 pièces 6/8 pers. (35 m² environ) : séjour avec 1 banquette-lit simple, chambre avec 1 lit double, chambre avec 2 lits superposés, chambre avec 1 lit simple + 2 lits superposés.

* Accessible aux personnes à mobilité réduite.

Services inclus : matériel bébé, parking, TV, Wi-Fi dans les parties communes.

Services avec participation : formule confort +, formule VIP en location, formule VIP en pension complète/demi-pension, laverie, linge de lit en location, linge de toilette en location, restaurant pour formule location.



COUP DE POUCE

Offre séjour XXL : - 25 % de réduction pour tout séjour de 2 semaines consécutives et plus.

Prix par location

Réf. : 100 160 001	2 pièces 4 pers.	3 pièces 5 pers.	4 pièces 7 pers.	Chalet 4 pers. PMR*	Chalet 7 pers.	Chalet 8 pers.
par nuit						
19/10-02/11	59	64	67	69	82	85
par semaine						
19/10-02/11	384	416	436	449	533	553

Possibilité d'arrivée à la carte.

La formule "VIP" n'est pas disponible pour un hébergement en mobile-home et en chalet.



Animaux acceptés : 49 €/animal/séjour.

Le prix comprend : la location (charges incluses) du 1^{er} jour 17 h au dernier jour 10 h, la location du linge de lit et de toilette pour 7 nuits minimum, les animations adultes et enfants selon les dates indiquées, la TV dans les appartements.

Le prix ne comprend pas : le linge de lit et de toilette pour les séjours de moins de 7 nuits, la taxe de séjour, la caution de 250 €, le ménage de fin de séjour, les activités et services mentionnés avec participation.

€ = En supplément



Profitez de notre région !



À voir pendant vos vacances : en Provence : Toulon, les îles de Porquerolles, de Port-Cros et du Levant, Hyères, Bormes-les-Mimosas, Le Lavandou, Saint-Tropez, Aubagne, les calanques de Cassis, le massif de la Sainte-Baume, les Maures, les gorges du Verdon...

À faire pendant vos vacances : sports nautiques (voile, planche à voile, plongée sous-marine, sorties en mer), golf, équitation. Commerces et marchés provençaux.

Village "Les Genévriers"***

7 nuits
en location
à partir de
400€

À l'extrémité du golfe de Fréjus, Saint-Raphaël offre 36 km de littoral abritant criques et calanques, entre le massif de l'Estérel et la Méditerranée. Le village vacances, situé à 3 km de la mer et du centre-ville, bénéficie d'une situation idéale sur les collines boisées de Valescure, dans un parc à la végétation méditerranéenne.



Le coin des vacanciers

Bar, bibliothèque, salon TV. Piscine découverte chauffée (d'avril à juin), court de tennis, terrain de pétanque, table de ping-pong, baby-foot. Prêt de matériel (raquettes et balles de tennis, raquettes de ping-pong, boules de pétanque...).

Profitez de votre hébergement

Tous les logements disposent d'un coin cuisine équipé (plaques électriques, réfrigérateur-congélateur, four micro-ondes, lave-vaisselle). TV.

Formule location

2 pièces 4 pers. (35 m² environ) : séjour équipé de 2 lits simples, chambre avec 1 lit double, salle d'eau avec douche, wc séparés.

Gîte 4 pers. (35 m² environ) : chambre avec 1 lit double, chambre avec 2 lits simples, 2 salles d'eau avec douche, wc séparés. Terrasse avec salon de jardin et store électrique.

Gîte 6 pers. (42 m² environ) : chambre avec 1 lit double, chambre avec 2 lits simples, mezzanine avec 2 lits simples, 2 salles de douches, 2 wc séparés. Terrasse avec salon de jardin et store électrique.

Services inclus : matériel bébé, parking, TV.

Services avec participation : laverie, linge de toilette.



Prix par location

Réf. : 74 015 001	2 pièces 4 pers.	Gîte 4 pers.	Gîte 6 pers.
par semaine			
19/10-02/11	530	599	630
08/02-08/03	400	440	490
08/02-05/04	400	440	490

Possibilité d'arrivée à la carte.

Le prix comprend : la location (charges incluses) du 1^{er} jour 17 h au dernier jour 10 h, le linge de lit.

Le prix ne comprend pas : la caution de 190 € à verser à l'arrivée et restituée le jour du départ après état des lieux, la taxe de séjour, le linge de toilette, le ménage en fin de séjour, les activités et services mentionnés avec participation.

Profitez de notre région !



À voir pendant vos vacances : à Saint-Raphaël : fréjus, les calanques de l'Estérel, la corniche d'Or. Les 3 villages provençaux incontournables : Cogolin, Ramatuelle et Gassin. Le golfe de Saint-Tropez en bateau, Port Grimaud, le massif de l'Estérel. Cannes et les îles de Lérins, l'île de Porquerolles. Monaco (aquarium, jardins exotiques).

À faire pendant vos vacances : baignade en mer, activités nautiques (voile, catamaran, kayak de mer, ski nautique), excursions en mer, Marineland. Pour les plus sportifs : randonnées dans le massif des Maures, stage d'initiation à la plongée ou randonnée palmée. Pêche en mer.



Fun et
partage



LÉON - LANDES

Village "Les Genêts"***

2 nuits
en location
à partir de
132€

La forêt de pins, les grands lacs d'eau douce, la côte sauvage et bien sûr la magie de l'océan ! Le village vacances se situe au coeur d'un vaste domaine en pleine nature à 6 km de l'océan, entouré de la forêt et d'étangs typiques des Landes.

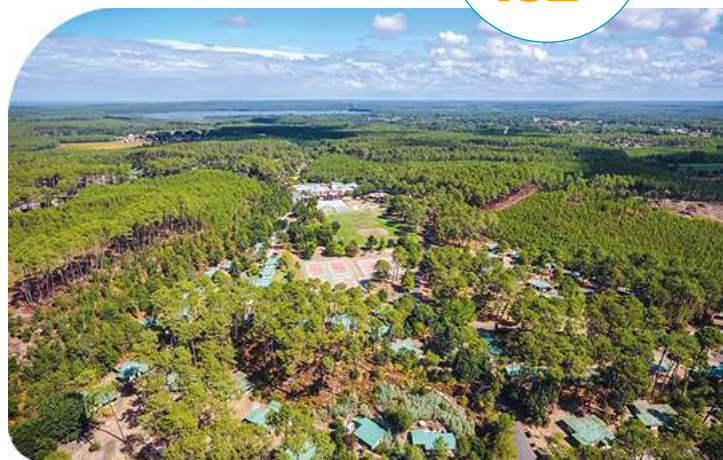

Le coin des vacanciers

Bassins chauffés dont un avec toboggan, une pataugeoire et un bassin de 25 m pour les nageurs avec sa nouvelle couverture, zone ludique pour les enfants et jacuzzis.

City stade, volley-ball, football, basket-ball, tennis, practice de golf, boulodrome, ping-pong, jeux pour enfants. Espace fitness. Piste cyclable de 50 km. Bibliothèque, salon TV. Bar.

Avec participation : minigolf, courts de tennis, cours de natation et discothèque. Location de vélos.

Profitez de vos repas

Pendant les vacances scolaires, le bar restaurant pizzeria "la Pinède" et sa carte variée vous accueillent pour un déjeuner ou un dîner en terrasse !

Un accueil pour tous

Pour garantir la meilleure accessibilité à l'ensemble de nos vacanciers, la majorité des équipements et infrastructures de votre village-club permet la circulation et l'accès pour tous.

Profitez de votre hébergement

Maisonnettes rénovées de plain-pied, disposant d'un coin cuisine, d'un lave-vaisselle et de sanitaires complets. Terrasse ombragée avec salon de jardin.

Formule location

3 pièces 4 pers. (26 m²) : chambre avec 1 lit double, chambre avec 2 lits superposés ou gîgognes.

4 pièces 6 pers. (35 m²) : chambre avec 1 lit double, chambre avec 2 lits superposés, chambre avec 2 lits simples.

4 pièces 6 pers. PMR* (51 m²) : chambre avec 1 lit double, 2 chambres avec 2 lits simples juxtaposables.

* Accessible aux personnes à mobilité réduite.

Services inclus : chaise bébé, lave-vaisselle, matériel bébé, parking, TV, Wi-Fi dans les parties communes.

Services avec participation : formule confort +, formule VIP en location, laverie, linge de lit, linge de toilette.



COUP DE POUCE

Offre "XXL" : - 25 % de réduction pour tout séjour de 2 semaines consécutives et plus.

Prix par location

Réf. : 100 174 001	Maisonnette 3 pièces 4 pers.	Maisonnette 4 pièces 6 pers.	Maisonnette 4 pièces 6 pers. PMR*
par nuit			
19/10-02/11	66	69	69
par semaine			
19/10-02/11	429	449	449



Animaux acceptés : 49 €/animal/séjour.

Le prix comprend : l'hébergement (charges incluses) du 1^{er} jour 17 h au dernier jour 10 h, le linge de lit et de toilette pour un séjour de 7 nuits minimum, certaines animations/activités adultes et enfants selon les dates indiquées, la TV.

Le prix ne comprend pas : la restauration, le linge de lit et de toilette pour un séjour de moins de 7 nuits (disponible en option), la taxe de séjour, la caution de 250 €, le ménage de fin de séjour (disponible en option), les services et activités mentionnés avec participation.



Profitez de notre région !



À voir pendant vos vacances dans les Landes : les lacs (Léon à 4 km, Soustons à 18 km), les courses landaises, la côte basque, le courant d'Huchet et ses réserves naturelles, Dax et son thermalisme, l'Espagne (à 1 h 30 par l'autoroute).

À faire pendant vos vacances : équitation, paintball, canoë-kayak, voile, planche à voile, paddle, quad, rafting et école de surf.



Fun et
partage



GOUVILLE-SUR-MER - MANCHE

Village "Les Sables d'or"***

7 nuits
en location
à partir de
301€

Sur le littoral ouest de la Manche, en Normandie, la petite station balnéaire de Gouville-sur-Mer saura vous séduire avec son agriculture, sa mytiliculture, son élevage d'oursins, sa pêche et ses parcs ostréicoles. Blotti au creux des dunes, le village vacances se situe dans un espace naturel privilégié, sur 2,5 ha de terrain, à 2 km des premiers commerces.



Profitez de vos vacances

Inclus : loisirs et animations
Du 19/10/2024 au 02/11/2024

En journée : 1 séance d'initiation au char à voile, 1 séance d'initiation au pilotage de cerf-volant, randonnées découvertes de la dune. Découverte : course d'orientation.

En soirée : jeux de société d'autrefois, soirée dansante, soirée découverte.

Le club enfant

Inclus : du 19/10/2024 au 02/11/2024

2 ans à 5 ans : Ateliers d'activités manuelles et d'expression, jeux d'intérieur ou sur la plage, activité de découverte du milieu.

6 ans à 11 ans : Activités de découverte du milieu et de l'environnement, pêche à pied, activités manuelles, sportives et d'expression.

12 ans à 17 ans : Balades en VTT, découverte du milieu, activités sportives, visites. Programme défini en concertation avec les jeunes.

Le coin des vacanciers

Aire de jeux pour enfants, boudrome.

Salle de jeux, salle polyvalente, espace presse, bibliothèque.

Pôle d'activités autour du vent (à 200 m).

Profitez de vos repas

Avec participation : repas à emporter, plateau de fruits de mer (du 19/10 au 02/11/2024).

Profitez de votre hébergement

Chalet 4 pers. PMR (35 m²) : salon, chambre avec 1 lit double PMR et chambre avec 2 lits jumeaux.

Mobile home 4 pers. (30 m²) : séjour, chambre avec 1 lit double, chambre avec 2 lits simples.

Mobile home 5 pers. (30 m²) : séjour, chambre avec 1 lit double, chambre avec 1 lit simple et 1 lit superposé.

Mobile home 6 pers. (35 m²) : séjour, chambre avec 1 lit double, 2 chambres avec 2 lits simples.

Chalet 6 pers. (42 m²) : salon, chambre avec 2 lits jumeaux, chambre avec 2 lits superposés et chambre avec lit double.

Maisonnette 10 pers. PMR* (92 m²) : salon, 2 chambres avec 2 lits jumeaux chacune, 2 chambres avec chacune 2 lits superposés et 1 lit simple.

* Accessible aux personnes à mobilité réduite.

Services inclus : chaise bébé, linge de lit, matériel bébé, parking, piscine, TV, Wi-Fi dans les hébergements, aire de jeux pour enfants, boudrome.

Services avec participation : formule confort +, formule VIP en location, laverie, linge de toilette, navette, restaurant pour formule location.



COUP DE POUCE

Séjour XXL - 10 % de réduction : sur la 2^e semaine pour tout séjour de 2 semaines consécutives du 19/10/2024 au 05/04/2025.

Animaux acceptés : 49 €/animal/séjour.

Le prix comprend : l'hébergement (charges incluses) du 1^{er} jour 17 h au dernier jour 10 h, l'animation adultes et enfants selon les dates indiquées, le linge de lit.

Le prix ne comprend pas : la taxe de séjour, le linge de toilette, les services et activités mentionnés avec participation, la caution de 200 €, le ménage de fin de séjour, l'arrivée le vendredi soir en miniséjour : 30 €.

Prix par location

Réf. : 125 003 003	Chalet 4 pers. PMR*	Mobile home 4 pers.	Mobile home 5 pers.	Mobile home 6 pers.	Chalet 6 pers.	Maisonnette 10 pers. PMR*
par semaine						
19/10-02/11	406	419	439	461	487	810
08/02-08/03	355	-	-	-	426	709
08/03-05/04	301	-	-	-	361	601

* Accessible aux personnes à mobilité réduite.
Repas à l'arrivée, commandé d'avance : à partir de 14,30 €/pers.
Panier garni à l'arrivée : 13,20 €/pers.
Panier-repas le jour du départ : 8 €/pers.
Nuit supplémentaire : 65 €.



Profitez de notre région !

À voir pendant vos vacances en Normandie : Coutances, la baie du Mont-Saint-Michel, Granville, Villedieu-les-Poêles, le parc naturel régional des Marais du Cotentin et du Bessin, les îles Chausey, Jersey et Guernesey.

À faire pendant vos vacances : char à voile, voile, kayak de mer, cerf-volant, VTT, golf, minigolf. Fête de la mer, Jazz sous les pommiers, Chauffer dans la noirceur, traversées de Tatihou, foire de Lessay.



Découverte
et aventure



PARIS

Hôtel CIS Paris Ravel**

1 nuit
en formule
hôtelière
à partir de
68€

Venez découvrir cette capitale palpitante aux mille facettes ! Votre hôtel est situé dans un quartier calme et résidentiel, près du bois de Vincennes et de ses lacs, à proximité immédiate de la Porte de Vincennes.



Le coin des vacanciers

Hôtel bordé par une piscine couverte et trois terrains de tennis de la ville de Paris (piscine et tennis : accès payant). Proximité du bois de Vincennes, du zoo de Paris ou encore de la "coulée verte" pour des balades inoubliables.

Profitez de vos repas

Petit déjeuner gourmand en libre-service offert. Profitez également du restaurant-self pour vos déjeuners ou dîners (en supplément) : un large choix d'entrées, plats et desserts. Accès aux terrasses extérieures, au calme, dès l'arrivée des beaux jours !

Un accueil pour tous

Votre hôtel dispose du label "Tourisme et handicap" pour les 4 familles de handicap. Il est accessible à toutes et tous !

Profitez de votre hébergement

Toutes les chambres disposent de sanitaires complets (salle d'eau fonctionnelle avec toilettes de type cabine) et de TV.

Formule hôtelière

Chambre individuelle : chambre avec 1 lit simple.
Chambre 2 pers. : chambre avec 2 lits simples ou 1 lit double.
Chambre 3 pers. : chambre avec 3 couchages.
Chambre 4 pers. : chambre avec 4 couchages.
Chambre 5 pers. : chambre avec 5 couchages.

Accessibilité aux personnes à mobilité réduite : nous consulter.
Lit bébé à disposition pour les enfants de moins de 3 ans (à réserver à l'inscription).
Accès : métro Porte de Vincennes (ligne 1), Bel-Air (ligne 6), tramway Montempoivre (ligne 3a).

Services inclus : linge de lit, linge de toilette, matériel bébé, TV, Wi-Fi dans les hébergements, Wi-Fi dans les parties communes.

Services avec participation : self-service sur place pour vos déjeuners et dîners.



Formule hôtelière

Réf. : 101 131 001	Chambre	Chambre	Chambre	Chambre	Chambre
Prix par chambre	1 personne	2 pers.	3 pers.	4 pers.	5 pers.
21/10-08/02	68	88	126	168	188
08/02-05/04	68	88	126	168	188



Animaux non admis sauf animal d'assistance à la personne.

Le prix comprend : la mise à disposition de l'hébergement du 1^{er} jour 14 h au dernier jour 11 h, le petit déjeuner (offert), le linge de lit et de toilette, le ménage quotidien.

Le prix ne comprend pas : la taxe de séjour, les déjeuners et dîners.

Profitez de notre région !



À voir pendant vos vacances à Paris : la tour Eiffel, l'Arc de Triomphe, le Sacré-Cœur, la cathédrale Notre-Dame, le musée Grévin, Aquaboulevard, la Cité des sciences et de l'industrie, la Cité des enfants, le Jardin des plantes, le Jardin d'acclimatation.

À faire pendant vos vacances : tous nos hébergements sont situés à proximité d'une station de métro. Vous avez donc accès rapidement à toutes les infrastructures sportives et culturelles de la capitale.



Découverte
et aventure



PARIS

Hôtel CIS Paris Kellermann ★★★

1 nuit
en formule
hôtelière
à partir de
88€

La capitale est considérée comme l'une des plus belles villes du monde. Découvrez cette capitale palpitante aux mille facettes, votre hôtel situé à proximité immédiate de la Porte d'Italie est un point de départ idéal et chaleureux pour vos visites.



Le coin des vacanciers

Libre accès au parc de l'hôtel. Location de voiture et de vélo (autolib' et vélib') à proximité immédiate.

Profitez de vos repas

Petit déjeuner sous forme de buffet offert.

Profitez également du restaurant-self pour vos déjeuners ou dîners (en supplément) : un choix d'entrées, plats et desserts. Accès à la terrasse extérieure, au calme, dès l'arrivée des beaux jours !

Un accueil pour tous

Votre hôtel Vacances passion dispose du label "Tourisme et Handicap" pour les 4 familles de handicap. Il est accessible à toutes et tous.

Profitez de votre hébergement

Toutes les chambres disposent de sanitaires complets (salle d'eau fonctionnelle avec toilettes de type cabine) et de TV.

Formule hôtelière

Chambre 2 pers. : chambre avec 2 lits jumeaux.

Chambre 1 ou 2 pers. : chambre avec 1 lit double (140 x 200), 2 prises USB, sèche-cheveux, distributeur de produit de douche.

Chambre 3 pers. : chambre avec 2 lits jumeaux et 1 lit surélevé.

Accessibilité aux personnes à mobilité réduite : nous consulter.

Lit bébé à disposition pour les enfants de moins de 3 ans (à réserver à l'inscription).

Accès : Porte d'Italie, métro ligne 7 - tramway ligne 3a.

Services inclus : linge de lit, linge de toilette, matériel bébé, parking, gratuit (non surveillé et selon disponibilités), TV, Wi-Fi.

Services avec participation : restaurant pour formule location.



Formule hôtelière

Réf. : 101 132 001

Prix par chambre

par nuit

19/10-08/02

08/02-05/04

Chambre
supérieure 2 pers.

Chambre 3 pers.

88

126

88

126



Animaux non admis sauf animal d'assistance à la personne.

Le prix comprend : la mise à disposition de l'hébergement du 1^{er} jour 14 h au dernier jour 10 h, le petit déjeuner (offert), le linge de lit et de toilette.

Le prix ne comprend pas : la taxe de séjour, les déjeuners et dîners disponible en option au restaurant de l'hôtel

Profitez de notre région !



À voir pendant vos vacances à Paris : la tour Eiffel, l'Arc de Triomphe, le Sacré-Cœur, la cathédrale Notre-Dame de Paris, le musée Grévin, Aquaboulevard, la Cité des sciences et de l'industrie, la Cité des enfants, le Jardin des plantes, le Jardin d'acclimatation.

À faire pendant vos vacances : L'hôtel est situé à 250 m des stations de métro et de tramway de la Porte d'Italie. Vous avez donc accès rapidement à toutes les infrastructures sportives et culturelles de la capitale.

Les résidences en location

pages 40 à 67

Notre sélection de résidences locatives :
studios, appartements, chalets, maisonnettes
dans les plus belles régions de France.

**Vos Locations
partenaires**

La Bresse

900 m - 1 350 m

 Ski alpin : 50 km **6** **13** **13** **1**

 Remontées mécaniques : 17
 Location de matériel de ski : p. 12

LA BRESSE - VOSGES
Résidence Les Grandes Feignes***

Dans un pays magique de crêtes, de cols, de lacs et de forêts profondes, une petite ville de montagne pleine de charme est devenue une station au cœur du plus grand domaine skiable des Vosges.

Chaque logement dispose d'un coin cuisine avec plaques vitrocéramiques ou électriques, lave-vaisselle, four micro-ondes, réfrigérateur, cafetière et vaisselle. Balcon.

2 pièces 4 pers. (à partir de 31 m²) : séjour avec 2 lits gigognes, chambre séparée avec 1 lit double, salle de bains, wc.

3 pièces 6 pers. (41 à 45 m²) : séjour avec 2 lits gigognes, 1 chambre séparée avec 1 lit double et 1 chambre avec 2 lits superposés. Salle de douches + salle de bains et wc.

4 pièces 8 pers. (entre 51 et 56 m² environ) : séjour avec canapé-lit gigogne, chambre séparée avec 1 lit double (160 x 200 cm), chambre avec des lits jumeaux (90 x 190 cm) et chambre avec des lits superposés (90 x 190 cm). Salle de bains + salle de douches, wc.

À noter : le couchage en hauteur ne convient pas aux enfants de moins de 6 ans et plus de 12 ans. Décret n° 95 949 du 25/08/1995.

Services inclus : TV dans chaque logement, lit bébé selon disponibilités, linge de lit, accès Wi-Fi.

Services avec participation : location de linge de toilette. Possibilité de ménage final.

Loisirs inclus : à la station : accès à la piscine de La Bresse.

COUP DE POUCE

20 % de réduction : sur les 2 pièces 4 pers. et 3 pièces 6 pers. pour tout séjour de 7 nuits minimum (sauf pour les arrivées du 21/12, 28/12, 08/02, 15/02, 22/02 et du 01/03) réservé avant le 31/10/2024.

Prix par location

Réf. : 490 001 001	2 pièces 4 pers. côté pistes	2 pièces 4 pers. côté pistes	3 pièces 6 pers.	3 pièces 6 pers. côté pistes	4 pièces 8 pers.
par semaine					
14/12-21/12	397	459	494	567	647
21/12-28/12	1130	1329	1409	1622	1809
28/12-04/01	1404	1643	1756	1969	2141
04/01-18/01	521	596	655	741	816
18/01-01/02	710	812	887	1019	1098
01/02-08/02	945	1097	1231	1352	1486
08/02-08/03	1445	1690	1807	2017	2204
08/03-15/03	835	970	1089	1196	1315
15/03-22/03	618	707	773	887	957
22/03-29/03	521	596	655	741	816
29/03-19/04	397	459	494	567	647

 **Animaux admis :** + 70 €/semaine/animal.

Le prix comprend : la location (charges incluses) du 1^{er} jour 17 h au dernier jour 10 h, le linge de lit. **Le prix ne comprend pas :** la caution de 300 € à verser à l'arrivée et restituée après état des lieux, la taxe de séjour (1,14 €/jour/adulte, gratuit pour les - 18 ans), le ménage de fin de séjour, la chaise haute et la baignoire bébé.



Découverte
et aventure



SUPER-BESSE - PUY-DE-DÔME

Résidence Les chalets de Super-Besse***

Au cœur du parc naturel des Volcans d'Auvergne, Super-Besse est une station moderne et dynamique, labellisée "Famille Montagne Plus" qui permet à toute la famille de pratiquer une multitude d'activités. Située sur le versant sud bien ensoleillé du Sancy, Super-Besse bénéficie d'une vue époustouflante sur la chaîne des Puys et le volcan du Cantal.

Tous les logements disposent d'une kitchenette équipée avec lave-vaisselle, d'une salle de bains, de wc séparés et d'un casier à skis. Balcon.

2 pièces 4 pers. (35 m² environ) : séjour avec canapé-lit (2 couchages simples 80 cm), chambre avec 1 lit double.

Services inclus : accès Wi-Fi à la réception aux heures d'ouverture de celle-ci (limité à 30 minutes par jour), parking extérieur, TV écran plat.

Services avec participation : linge de lit et linge de toilette, ménage de fin de séjour (hors cuisine), laverie, parking couvert, accès Wi-Fi (prix par appareil), matériel bébé (lit, chaise et baignoire) à pré-réserver impérativement en même temps que l'hébergement et selon les disponibilités.

Loisirs inclus : Prêt de jeux de société.

COUP DE POUCE

10 % de réduction : pour un séjour de 7 nuits minimum entre le 21/12 et le 05/04, réservation effectuée jusqu'au 31/10/2024 inclus.

Besse / Super-Besse

1 350 m - 1 800 m

Ski alpin : 43 km **5 9 9 4**

Snowpark : 1 Ski de fond : 120 km

Remontées mécaniques : 22

Location de matériel de ski : p. 12



Prix par location

Réf. : 492 046 001 2 pièces 4 pers.

par semaine

21/12-28/12	679
28/12-04/01	1015
04/01-11/01	385
11/01-18/01	462
18/01-25/01	511
25/01-01/02	574
01/02-08/02	595
08/02-15/02	1106
15/02-22/02	1330
22/02-01/03	1204
01/03-08/03	1015
08/03-15/03	511
15/03-22/03	385
22/03-05/04	350

Vacances de Noël, 7 = 8. Possibilité d'arrivée le vendredi 20/12 sans supplément de prix pour les séjours du 21 au 28/12.
Du 08/03 au 05/04, arrivées possibles tous les jours sauf le dimanche. Séjour minimum de 5 nuits.



Animaux admis : + 49 €/semaine/animal.

Le prix comprend : la location (charges incluses) du 1^{er} jour 15 h au dernier jour 10 h, la télévision et le parking extérieur selon disponibilités. **Le prix ne comprend pas :** la caution de 250 €/appartement (à régler sur place. Cette caution vous sera rendue le jour du départ ou par courrier sous 8 jours), la taxe de séjour pour les plus de 18 ans, le linge de lit et de toilette, le ménage de fin de séjour.



Fun et
partage



SUPER-BESSE - PUY-DE-DÔME

Résidence Le Bois de la Reine***

En Auvergne, Super-Besse, station moderne labellisée "Famille Plus montagne", permet à toute la famille de trouver, le jour, la plus grande diversité de sports de glisse et de neige, et le soir, une myriade d'animations et de restaurants chaleureux. La station est reliée au domaine skiable Le Grand Sancy.

Tous les appartements disposent d'une kitchenette équipée (micro-ondes, plaques vitrocéramiques, cafetière, grille-pain, bouilloire, lave-vaisselle et réfrigérateur). Télévision. Salle de bains avec baignoire, wc séparés.

2 pièces 2/4 pers. (30 m²) : séjour avec un canapé gigogne ou BZ, chambre avec 1 lit double ou 2 lits simples. TV. Salle de bains avec baignoire, wc séparés. Appartements en rez-de-chaussée avec terrasse.

2 pièces cabine 4/6 pers. (35 m² environ) : séjour avec canapé-lit gigogne. TV. Chambre avec 1 lit double ou 2 lits jumeaux. Cabine avec 2 lits superposés ou 2 lits simples. Salle de bains avec baignoire, wc séparés. Balcon ou terrasse.

3 pièces cabine 6/8 pers. duplex (45 m² environ) : séjour avec canapé-lit gigogne ou BZ. TV. Cabine avec 2 lits superposés, salle de douche et wc. À l'étage : chambre avec 1 lit double, chambre avec 2 lits simples. Salle de bains avec baignoire, wc séparés. Appartements exclusivement situés à l'étage avec balcon.

Services inclus : linge de lit, casier à skis, kit entretien, lit et chaise bébé (sur demande et selon disponibilités), TV, parking extérieur, coin bibliothèque, Wi-Fi (dans le salon de détente).

Services avec participation : linge de toilette, ménage de fin de séjour, laverie. Supérette avec dépôt de pain et de viennoiseries. Magasin de vente et de location d'équipements de ski.

Loisirs inclus : salon de détente avec canapés, tables basses et jeux de société.

Loisirs avec participation : salle de jeux (billard, baby-foot, flipper) ouverte tous les jours de 8 h à 19 h 30.

COUP DE POUCE

10 % de réduction : pour tout séjour de 7 nuits minimum, réservé avant le 31/10/2024.

Besse / Super-Besse

1 350 m - 1 800 m

Ski alpin : 43 km **5 9 9 4**

Snowpark : 1 Ski de fond : 120 km

Remontées mécaniques : 22

Location de matériel de ski : p. 12



Prix par location

Réf. : 424 001 001

	2 pièces 2/4 pers.	2 pièces cab. 4/6 pers.	3 pièces 6/8 pers.
par semaine			
07/12-21/12	385	450	600
21/12-28/12	800	880	1120
28/12-04/01	990	1090	1380
04/01-11/01	385	450	600
11/01-01/02	500	575	745
01/02-08/02	560	655	840
08/02-08/03	990	1090	1380
08/03-15/03	500	575	745
15/03-22/03	450	525	690
22/03-05/04	385	450	600

Séjour du samedi au samedi.

Possibilité de courts séjours (nous consulter).

Animaux admis : - 15 kg : + 45 €/semaine/animal ; + de 15 kg : + 60 €/semaine/animal (1 max./logement).

Le prix comprend : le logement du premier jour 17 h au dernier jour 10 h. **Le prix ne comprend pas :** la caution de 300 €, la taxe de séjour, le ménage de fin de séjour (sauf coin cuisine et vaisselle).



Découverte
et aventure



Auron

1 600 - 2 450 m

Ski alpin : 135 km **3** **17** **15** **8**
 Snowpark : 1 Ski de fond : 40 km
 Remontées mécaniques : 18
 Location de matériel de ski : p. 12



AURON - ALPES-MARITIMES

Résidence Prestige Le Mont d'Auron**** **NOUVEAU**

Idéalement situé entre Méditerranée et Mercantour Auron est un authentique village de montagne. Passionnés et amateurs de ski profiteront des quelque 135 km de pistes de son domaine skiable.

Tous les hébergements disposent d'une kitchenette équipée (plaque de cuisson vitrocéramique, réfrigérateur, micro-ondes, cafetière, bouilloire, grille-pain, lave-vaisselle).

2 pièces 4 pers. (31 m² environ) : séjour avec canapé-lit gigogne double, chambre avec 1 lit double. Salle de bains. Balcon.

2 pièces cabine 6 pers. (37 m² environ) : séjour avec canapé-lit double, chambre avec 1 lit double, cabine avec lit superposé. Salle de bains. Balcon.

3 pièces 6 pers. (42 m² environ) : séjour avec canapé-lit double, chambre avec 1 lit double, chambre avec lit twin. Salles d'eau avec baignoire et douche. Balcon.

Services inclus : kit entretien, parking couvert (sur réservation), local à skis, linge de lit (lits faits à l'arrivée) et de toilette, TV, accès Wi-Fi, ménage de fin de séjour (sauf coin cuisine et vaisselle).

Services avec participation : laverie, service petit déjeuner.

Loisirs inclus : piscine couverte chauffée (ouverte de 10 h à 19 h).

Loisirs avec participation : espace bien-être avec sauna/hammam.



Prix par location

Réf. : 407 095 001

	2 pièces 4 pers.	2 pièces cab. 6 pers.	3 pièces 6 pers.
par semaine			
07/12-21/12	429	489	519
21/12-28/12	1 419	1 769	1 949
28/12-04/01	1 809	2 249	2 479
04/01-11/01	609	749	809
11/01-18/01	759	949	1 029
18/01-25/01	899	1 119	1 239
25/01-08/02	969	1 209	1 339
08/02-15/02	2 189	2 589	2 879
15/02-22/02	2 279	2 779	3 249
22/02-01/03	1 999	2 159	2 519
01/03-08/03	1 799	1 849	2 059
08/03-15/03	729	799	869
15/03-22/03	579	739	799
22/03-29/03	529	689	739
29/03-05/04	569	699	779
05/04-12/04	609	779	839

Animaux admis : + 100€/animal/séjour.

Le prix comprend : la location (charges incluses) du samedi 17 h au samedi 10 h, la TV, le linge de lit et le ménage de fin de séjour (hors cuisine). **Le prix ne comprend pas :** la caution de 500 € à verser à l'arrivée et restituée le jour du départ après état des lieux, la taxe de séjour, l'écoparticipation.



Détente et sérénité

LA FOUX-D'ALLOS - ALPES-DE-HAUTE-PROVENCE

Les Cimes du Val d'Allos***

Située dans le parc national du Mercantour, ouverte sur le massif de l'Aiguille et aux sources du Verdon, la résidence bénéficie d'une situation exceptionnelle au cœur de la station du Val d'Allos à 1 800 m d'altitude, au sein d'une nature somptueuse et préservée.

Tous les appartements possèdent 1 cuisine équipée (réfrigérateur, plaques électriques, lave-vaisselle, micro-ondes, cafetière, grille-pain, ustensiles de cuisine, assiettes, couverts...). Salle de bains, wc parfois séparés.

2 pièces 6 pers. (34 à 45 m²) : salon avec 1 lit gigogne, chambre avec 1 lit double, coin montagne avec 2 lits superposés.

2 pièces 6 pers. supérieur (42 à 45 m²) : salon avec 1 lit gigogne, chambre avec 1 lit double, coin montagne avec 2 lits superposés.

2 pièces 8 pers. duplex (55 m²) : salon avec 1 lit gigogne, coin montagne avec 2 lits superposés, chambre avec 1 lit double, mezzanine avec 2 lits simples + salle d'eau et toilettes.

3 pièces 6 pers. (42 à 45 m²) : salon avec 1 lit gigogne, 2 chambres avec 1 lit double ou 2 lits jumeaux.

3 pièces 8 pers. (57 m²) : séjour avec 1 lit gigogne. Chambres avec lit double ou 2 lits simples. Coin montagne avec lits superposés. Salle d'eau et toilette.

Services inclus : casier à skis, matériel bébé (chaise + lit sous réserve de disponibilités), TV, accès Wi-Fi, parking extérieur. Sèche-cheveux mural + aspirateur (3P6, 2P8, 3P8).

Services avec participation : linge de lit et de toilette, kit linge, ménage final, parking couvert, laverie.

Loisirs inclus : espace sauna/hammam, piscine intérieure chauffée.



COUP DE POUCE

5 % de réduction : sur les semaines du 08/02 et du 15/02/2025, réservées avant le 15/10/2024.

10 % de réduction : pour tout séjour entre le 07/12/2024 et le 07/02/2025 et entre le 22/02 et le 12/04/2025, réservé avant le 15/10/2024.



Prix par location

Réf. : 476 001 001	2 pièces 6 pers.	2 pièces 6 pers. supérieur	2 pièces 8 pers.	3 pièces 6 pers.	3 pièces 8 pers.
par semaine					
07/12-14/12	514	535	656	605	755
14/12-21/12	658	673	815	785	904
21/12-04/01	1402	1477	1858	1689	1964
04/01-18/01	514	535	656	605	755
18/01-08/02	658	686	830	800	921
08/02-01/03	1511	1595	1964	1842	2089
01/03-08/03	1269	1359	1717	1583	1783
08/03-15/03	658	686	830	800	921
15/03-12/04	514	535	656	605	755

Séjour du samedi au samedi.

Animal admis : + 35 €/animal/semaine.

Le prix comprend : la location (charges incluses), l'accès piscine, les casiers à skis. **Le prix ne comprend pas :** la caution de 400 € pour les 2 pièces 6 pers. (600 € pour les autres logements), caution à verser (par chèque ou par CB) à votre arrivée et restituée à votre départ après inventaire, le parking couvert (40 €/place/semaine), le ménage de fin de séjour.



Découverte et aventure

VARS - HAUTES-ALPES

Résidence L'Ecrin de Vars****

Vars

1 650 m - 2 750 m

Ski alpin : 100 km **10 28 27 7**

Snowpark : 7

Remontées mécaniques : 26

Location de matériel de ski : p. 12



NOUVEAU

Au cœur des célèbres Alpes, la station d'hiver Vars dévoile son domaine skiable de La Forêt Blanche, avec plus de 180 km de pistes. La résidence L'Ecrin de Vars, aux pieds des pistes et près des remontées mécaniques, offre un accès direct "skis aux pieds". Idéal pour profiter des sports d'hiver et de l'ambiance animée de Vars, avec commerces et animations à proximité.

Tous les hébergements disposent d'une cuisine équipée avec réfrigérateur, plaque cuisson 4 feux, lave-vaisselle.

2 pièces 4 pers. (30 à 33 m²) : séjour avec canapé convertible, chambre avec 1 lit double. Salle d'eau avec baignoire ou douche et lavabo, wc séparés. Balcon.

2/3 pièces 6 pers. (53 à 55 m²) : séjour avec canapé convertible, TV, deux chambres, salles d'eau avec baignoire ou douche et lavabo, wc. Balcon.

Services inclus : Parking, accès Wi-Fi, linge de lit (lits faits à l'arrivée) et de toilette (serviettes éponge + draps de bain), kit entretien, local à skis.

Services avec participation : Laverie, bagagerie.

Loisirs inclus : salle de fitness.

Loisirs avec participation : accès à la piscine.



Prix par location

Réf. : 407 097 001	2 pièces 4 pers.	2 pièces cab. 6 pers.
par semaine		
21/12-28/12	1409	1739
28/12-04/01	1869	2519
04/01-11/01	819	1139
11/01-18/01	839	1209
18/01-25/01	869	1249
25/01-08/02	939	1389
08/02-22/02	1989	2659
22/02-01/03	1599	2029
01/03-08/03	1529	1869
08/03-15/03	1049	1439
15/03-22/03	909	1199
22/03-29/03	769	979
29/03-05/04	829	859
05/04-12/04	829	859
12/04-19/04	819	889



Le prix comprend : la location (charges incluses) du samedi 17 h au samedi 10 h, la TV, le linge de lit et le ménage de fin de séjour (hors cuisine). **Le prix ne comprend pas :** la caution à verser à l'arrivée et restituée le jour du départ après état des lieux, la taxe de séjour, l'écoparticipation.



Découverte et aventure



ORCIÈRES MERLETTE 1850 - HAUTES-ALPES

Résidence Étoiles d'Orion*** **NOUVEAU**

La résidence est située à Orcières Merlette 1850, au cœur du parc national des Écrins, disposant d'un domaine skiable de 100 km de pistes dont le sommet culmine à 2 725 m d'altitude. Un lieu idéal pour vous adonner aux plaisirs de la montagne tout en profitant d'un ensoleillement optimal influencé par le climat méditerranéen.

Tous les logements disposent d'une cuisine équipée (réfrigérateur, plaques électriques, lave-vaisselle, micro-ondes, cafetière, bouilloire).

2 pièces cabine 6 pers. vue montagne (32 m² environ) : séjour avec une banquette-lit double + TV, chambre avec lit double, coin montagne avec 2 lits superposés. Salle de bains et wc (parfois séparés). Terrasse ou balcon privatif.
3 pièces cabine 8 pers. (47 m² environ) : séjour avec une banquette-lit double + TV, 2 chambres avec lit double, coin montagne avec 2 lits superposés. 2 salles de bains et de 2 wc dont 1 séparé. Certains sont en duplex. Terrasse ou balcon privatif.

Services inclus : Casiers à skis, TV, kit entretien, Wi-Fi (à la réception seulement) et parking extérieur.

Services avec participation : linge de lit et de toilette, lits faits à l'arrivée, ménage de fin de séjour, pack sérénité, kit bébé, parking, garage, early check-in.



COUP DE POUCE

15 % de réduction : pour tout séjour entre le 14/12 et le 27/12 inclus, du 04/01 au 07/02/2025 inclus, réservé avant le 30/09/2024.

15 % de réduction : pour tout séjour entre le 01/03 et le 19/04/2025, réservé avant le 15/11/2024.

Orcières

1 850 m - 2 725 m

Ski alpin : 60 km **7 14 17 6**

Snowpark : 1

Remontées mécaniques : 30

Location de matériel de ski : p. 12



Fun et partage

AUTRANS - ISÈRE

Résidence Le Sornin*** **NOUVEAU**

Le domaine skiable d'Autrans-Méaudre en Vercors est situé entre 1 050 m et 1 710 m au sein du parc naturel régional du Vercors et propose 35 pistes (20 km) sur deux domaines distincts accessibles avec le même forfait (Autrans - La Sure et Méaudre - Village). Une navette gratuite pour les porteurs de forfaits (11 minutes environ) relie les deux sites.

Tous les logements disposent d'un séjour comprenant une kitchenette (plaque vitrocéramique, micro-ondes combiné, lave-vaisselle, grille-pain, cafetière et bouilloire électriques), d'une salle de bains ou de douches, et de wc séparés.

2 pièces 4 pers. (47 m² environ) : séjour avec lit-gigogne, chambre avec 1 lit double, chambre avec 2 lits simples séparés (non juxtaposables). Salle de bains et wc séparés. Balcon avec salon de jardin.

3 pièces 6 pers. (37 m² environ) : séjour avec canapé-lit gigogne, chambre avec 1 lit double, salle d'eau, wc séparés. Balcon avec salon de jardin.

Services inclus : TV, Wi-Fi dans les logements, parking extérieur (selon disponibilités), prêt d'appareil à raclette, fondue, crêpière, jeux de société (sous réserve de disponibilités).

Services avec participation : Location du linge de lit et de toilette, ménage de fin de séjour, matériel bébé.



COUP DE POUCE

10 % de réduction : pour un séjour de 7 nuits minimum, du 21/12/2024 au 12/04/2025, réservé jusqu'au 31/10/2024.

Gresse-en-Vercors

1 245 m / 1 751 m

Ski alpin : 21 km **9 6 8 3**

Snowpark : 1

Remontées mécaniques : 10



Prix par location

Réf. : 409 033 001 2 pièces 6 pers. cab. vue montagne 3 pièces cab. 8 pers.

par semaine	2 pièces 6 pers. cab. vue montagne	3 pièces cab. 8 pers.
14/12-21/12	539	742
21/12-28/12	1 428	1 974
28/12-04/01	1 715	2 373
04/01-11/01	588	812
11/01-18/01	672	931
18/01-25/01	756	1 043
25/01-01/02	840	1 162
01/02-08/02	924	1 281
08/02-15/02	1 750	2 415
15/02-22/02	1 932	2 674
22/02-01/03	1 750	2 415
01/03-08/03	1 428	1 974
08/03-15/03	742	1 022
15/03-22/03	539	742
22/03-05/04	490	672
05/04-19/04	588	812



Animaux admis : 46 €/semaine (chiens de catégories 1 et 2 interdits - 1 max par appartement)

Le prix comprend : la location du samedi 17 h au samedi 10 h (charges incluses). **Le prix ne comprend pas :** la caution de 300 €/logement à l'arrivée, remboursée au départ après état des lieux. Si logement rendu non propre, facturation par carte bancaire uniquement de 100 € (logement 4 pers.) ou 120 € (logement 6 pers.) ou 190 € (logement 8 pers.) ou 200 € (logement 10 pers.), la taxe de séjour, le linge de lit et de toilette, le ménage de fin de séjour (hors coin cuisine et vaisselle).



Prix par location

Réf. : 492 054 001 2 pièces 4 pers. 3 pièces 6 pers.

par semaine	2 pièces 4 pers.	3 pièces 6 pers.
21/12-28/12	574	679
28/12-04/01	777	931
04/01-11/01	294	350
11/01-18/01	329	385
18/01-25/01	378	448
25/01-01/02	399	483
01/02-08/02	462	553
08/02-15/02	819	966
15/02-01/03	1 106	1 295
01/03-08/03	777	931
08/03-15/03	399	483
15/03-22/03	294	350
22/03-05/04	280	329

À la carte : du 04/01 au 08/02 et du 08/03 au 12/04, arrivées possibles tous les jours sauf le dimanche (RV à prendre à J-3 avec l'accueil). Séjour minimum de 5 nuits.

Vacances de Noël, 7 = 8, possibilité d'arrivée le vendredi 20/12 sans supplément de prix pour les séjours du 21 au 28/12/2024.



Animaux admis : 49 €/semaine.

Le prix comprend : la TV, le Wi-Fi dans les logements, le parking extérieur (selon disponibilités), le prêt d'appareil à raclette, fondue, crêpière, jeux de société (sous réserve de disponibilités). **Le prix ne comprend pas :** le linge de lit et de toilette, le ménage de fin de séjour, le matériel bébé.



Décanerte et aventure



Décanerte et aventure

Les Deux-Alpes

1 300 m - 3 600 m

Ski alpin : 227 km **13** **49** **17** **11**
 Snowpark : 1 Ski de fond : 25 km
 Remontées mécaniques : 43
 Location de matériel de ski : p. 12



LES DEUX-ALPES - ISÈRE

Le Hameau - Les 2 Alpes

Situé dans le département de l'Isère, le domaine des Deux-Alpes est une station dynamique, sportive et branchée à 1 650 m d'altitude. C'est un paradis pour les amateurs de glisse qui pourront dévaler les 220 km de pistes et admirer les points de vue exceptionnels.

Tous les appartements sont équipés d'une kitchenette avec plaques vitrocéramiques, micro-ondes, lave-vaisselle, réfrigérateur, cafetière électrique, bouilloire électrique, grille-pain. Terrasse ou balcon selon les typologies.

2 pièces 6 pers. (43 m²) : séjour avec canapé-lit double, coin repas, chambre avec 1 lit double, coin cabine avec lits superposés, salle de bains et wc.

3 pièces 8 pers. (58 m² environ) : séjour avec canapé-lit double, coin repas, deux chambres avec 1 lit double, un coin cabine avec lits superposés, salle de bains, salle d'eau et wc.

Services inclus : linge de lit, TV, une connexion Wi-Fi dans le logement, local à vélos, un casier à skis.

Services avec participation : parking couvert obligatoire, connexion internet supplémentaire, petit déjeuner et laverie.

Loisirs inclus : Piscine intérieure chauffée, bain à remous, salle de sport, saunas, hammams.



COUP DE POUCE

15% de réduction : pour toute réservation de 2 semaines consécutives et plus entre le 14/12/2024 et le 03/05/2025.

Les Deux-Alpes

1 300 m - 3 600 m

Ski alpin : 227 km **13** **49** **17** **11**
 Snowpark : 1 Ski de fond : 25 km
 Remontées mécaniques : 43
 Location de matériel de ski : p. 12



LES DEUX-ALPES - ISÈRE

Résidences Les Balcons du Soleil

Dans le département de l'Isère, entre Alpes du Nord et Alpes du Sud, Les Deux-Alpes est une station mythique de l'Oisans. Profitez d'un domaine skiable exceptionnel situé sur le plus haut glacier d'Europe, le glacier de la Lauze culminant à 3 600 m, garantie d'un enneigement naturel toute l'année. Station labellisée "Famille Plus".

Tous les hébergements disposent d'un séjour avec coin repas et cuisine équipée (plaques vitrocéramiques, micro-ondes, lave-vaisselle, grille-pain, cafetière, bouilloire). Salle de bains et wc. Balcon. TV.

2 pièces 4 pers. (35 m² environ) : séjour avec canapé-lit gigogne, chambre avec 2 lits simples ou gigognes.

3 pièces 6 pers. (42 m² environ) : séjour avec canapé-lit gigogne, chambre avec 2 lits simples, chambre avec 2 lits superposés. Certains en duplex.

Services inclus : Wi-Fi à l'accueil (aux horaires d'ouverture, limité à 30 min./pers./jour), parking extérieur, TV, prêt d'appareil à raclette et fondue.

Services avec participation : Wi-Fi dans l'hébergement, linge de lit et de toilette, parking couvert, ménage de fin de séjour (hors kitchenette), matériel bébé (lit, chaise et baignoire) à pré-réserver impérativement en même temps que l'hébergement et selon les disponibilités.

Loisirs inclus : salle fitness (de 8 h à 19 h), prêt de jeux de société.



COUP DE POUCE

10% de réduction : pour un séjour de 7 nuits minimum entre le 07/12 et le 04/01, entre le 08/02 et le 08/03, pour toute réservation effectuée jusqu'au 31/10/2024 inclus.

20% de réduction : pour un séjour de 7 nuits minimum entre le 04/01 et le 08/02, et entre le 08/03 et le 19/04, pour toute réservation effectuée jusqu'au 31 octobre inclus.



Prix par location

Réf. : 417 031 001 2 pièces 6 pers. 3 pièces 8 pers.

par semaine	2 pièces 6 pers.	3 pièces 8 pers.
07/12-21/12	814	1 005
21/12-28/12	1 936	2 340
28/12-04/01	2 581	3 142
04/01-08/02	1 043	1 274
08/02-01/03	2 581	3 142
01/03-08/03	2 463	2 973
08/03-15/03	1 442	1 739
15/03-22/03	949	1 319
22/03-29/03	931	1 274
29/03-19/04	976	1 156
19/04-03/05	803	937

Arrivée possible le 20/12 sans supplément à signaler à la réservation.



Prix par location

Réf. : 492 042 001 2 pièces 4 pers. 3 pièces 6 pers.

par semaine	2 pièces 4 pers.	3 pièces 6 pers.
07/12-21/12	378	476
21/12-28/12	721	959
28/12-04/01	1 400	1 778
04/01-11/01	448	581
11/01-18/01	539	707
18/01-25/01	637	826
25/01-01/02	784	994
01/02-08/02	819	1 043
08/02-15/02	1 330	1 708
15/02-01/03	1 589	2 030
01/03-08/03	1 218	1 568
08/03-15/03	819	1 043
15/03-22/03	497	679
22/03-29/03	469	595
29/03-19/04	448	581

Vacances de Noël, 7 = 8 : possibilité d'arrivée le vendredi 20/12 sans supplément de prix pour les séjours du 21/12 au 28/12. Du 07/12 au 21/12, du 22/03 au 19/04, arrivées possibles tous les jours sauf le dimanche. Séjour minimum de 5 nuits.



Animaux admis : + 60 €/animal/semaine - 10 €/jour en court séjour.

Le prix comprend : la location (charges incluses) du 1^{er} jour 17 h au dernier jour 10 h, le linge de lit et de toilette, le matériel bébé (sur demande et selon disponibilités), la TV. **Le prix ne comprend pas** : parking couvert, la caution de 450 € à verser à l'arrivée et restituée au départ après état des lieux, la taxe de séjour, le ménage de fin de séjour (de 100 à 150 € selon l'hébergement).



Animaux admis : + 49 €/semaine/animal.

Le prix comprend : la location (charges incluses) du 1^{er} jour 15 h au dernier jour 10 h, la télévision. **Le prix ne comprend pas** : la caution de 250 € (à verser à l'arrivée), la taxe de séjour, le ménage de fin de séjour, le linge de lit et de toilette.



VAUJANY - ISÈRE

Résidence Le Crystal*** **NOUVEAU**

À 1250 m d'altitude, la station de ski de Vaujany, au cœur de l'Oisans, fait face au massif des Grandes Rousses et à l'exceptionnel panorama des domaines skiables d'Oz-en-Oisans, Vaujany et l'Alpe d'Huez.

Tous les logements sont parfaitement équipés et confortables avec une kitchenette (plaques vitrocéramiques, hotte aspirante, lave-vaisselle, four micro-ondes/gril, réfrigérateur, cafetière et bouilloire électrique, grille-pain), couettes et oreillers. Salle de bains et wc.

2 pièces 4 pers. (33 m² environ) : séjour avec canapé-lit double, chambre avec 1 lit double, salle de bains avec wc.

Services inclus : TV, salle de fitness, accès Wi-Fi à la réception (aux heures d'ouverture). Accès limité à 30 min/jour/adulte.

Services avec participation : accès Wi-Fi dans les appartements, kit bébé (lit et/ou chaise) selon disponibilités et à préciser dès la réservation, ménage final.



COUP DE POUCE

10 % de réduction : pour les séjours de 7 nuits minimum, du 21/12/2024 au 28/12/2024.

10 % de réduction : pour les séjours de 7 nuits minimum, du 04/01 au 08/02/2025 réservés jusqu'au 31/10/2024.

10 % de réduction : pour les séjours de 7 nuits minimum, du 01/03 au 19/04/2025 réservés jusqu'au 31/10/2024.

Vaujany

1 109 m - 3 640 m
Ski alpin : 250 km **42 37 39 17**
Snowpark : 2 Ski de fond : 50 km
Remontées mécaniques : 84
Location de matériel de ski : p. 12



Prix par location

Réf. : 492 053 001 2 pièces 4 pers.

par semaine	
21/12-28/12	882
28/12-04/01	1365
04/01-11/01	434
11/01-18/01	497
18/01-25/01	623
25/01-01/02	658
01/02-08/02	693
08/02-15/02	1365
15/02-01/03	1645
01/03-08/03	1365
08/03-15/03	693
15/03-22/03	497
22/03-19/04	434

À la carte : du 22/03 au 19/04, arrivées possibles tous les jours sauf le dimanche (RV à prendre à J-3 avec l'accueil pour remise des clés). Séjour minimum de 5 nuits. Vacances de Noël, 7 = 8, possibilité d'arrivée le vendredi 20/12 sans supplément de prix.



Animaux admis : 36 €/semaine.

Le prix comprend : la location (charges incluses) du samedi 17 h au samedi 9 h, la télévision, l'accès Wi-Fi à la réception limité à 30 min/jour/adulte, l'accès à la salle de fitness, le prêt d'appareil à raclette, fondue, jeux de société (sous réserve de disponibilités). **Le prix ne comprend pas :** le linge de lit et de toilette, l'accès Wi-Fi dans les logements, le ménage de fin de séjour, le matériel bébé.



L'ALPE D'HUEZ - ISÈRE

Résidence Prestige L'Écluse **NOUVEAU**

Alpe-d'Huez

1 109 m - 3 640 m
Ski alpin : 250 km **42 37 39 17**
Snowpark : 4 Ski de fond : 50 km
Remontées mécaniques : 84
Location de matériel de ski : p. 12



Au pied du massif des Grandes Rousses à 1860 m, L'Alpe d'Huez, surnommée "l'île au soleil", offre un panorama magnifique sur le parc national des Écrins et sur les prestigieux sommets de l'Oisans : la Meije, le Rateau, la Muzelle, les Aiguilles d'Arves, la chaîne de Belledonne et le mont Blanc.

Tous les hébergements disposent d'une kitchenette avec plaque de cuisson vitrocéramique, réfrigérateur, micro-ondes mixte, lave-vaisselle.

2 pièces 4 pers. (31 m² environ) : séjour avec canapé-lit gigogne, chambre avec 1 lit double. Salle de bains, sèche-serviettes, wc séparés. Balcon.

2/3 pièces 6 pers. (39 m² environ) : séjour avec canapé-lit gigogne, cabine avec lits superposés, chambre avec 1 lit double, salle de bains, sèche-serviettes, wc séparés. Balcon.

3 pièces 6 pers. (45 m² environ) : séjour avec canapé-lit gigogne, deux chambres avec lits doubles. Salle de bains, salle d'eau avec douche, sèche-serviettes. Balcon.

Services inclus : kit entretien, linge de lit (lits faits à l'arrivée), linge de toilette, TV, kit bébé : lit parapluie, chaise bébé (sur demande au préalable - matelas et draps supplémentaires non fournis), accès Wi-Fi, ménage de fin de séjour.

Services avec participation : laverie, service petit déjeuner, parking couvert (prestation à réserver et à régler en même temps que votre hébergement, hauteur maximum autorisée 2,30 m).

Loisirs inclus : piscine couverte chauffée et pataugeoire, salle de fitness, accès au sauna et au hammam.

Loisirs avec participation : Spa Payot Écluse Alpe d'Huez (sur réservation uniquement) : cabines de massages et soins et billard.

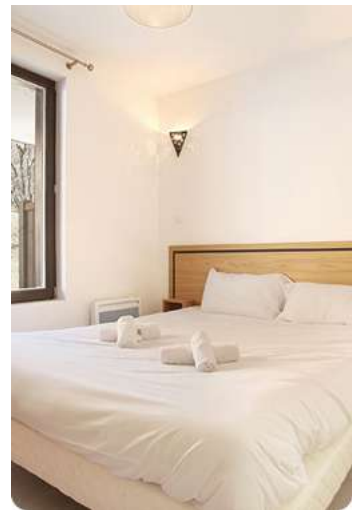

Prix par location

Réf. : 407 096 001

par semaine	2 pièces 4 pers.	2/3 pièces 6 pers.	3 pièces 6 pers.
14/12-21/12	1149	1219	1309
21/12-28/12	2979	3259	3479
28/12-04/01	3349	3589	3839
04/01-11/01	1379	1469	1559
11/01-18/01	1529	1639	1769
18/01-25/01	1619	1739	1879
25/01-01/02	1829	1969	2139
01/02-08/02	1829	1969	2139
08/02-15/02	3809	4099	4289
15/02-22/02	3949	4259	4569
22/02-01/03	3879	4179	4479
01/03-08/03	3059	3229	3669
08/03-15/03	1709	1829	1959
22/03-29/03	1529	1609	1709
29/03-05/04	1519	1649	1779
05/04-12/04	1339	1449	1539
12/04-19/04	1049	1129	1209

Animaux admis : + 100 €/animal/sejour.

Le prix comprend : la location (charges incluses) du samedi 17 h au samedi 10 h, la TV, le linge de lit et le ménage de fin de séjour (hors cuisine). **Le prix ne comprend pas :** la caution de 500 € à verser à l'arrivée et restituée le jour du départ après état des lieux, la taxe de séjour, l'écoparticipation.



GRESSE-EN-VERCORS - ISÈRE

Résidence Les Gentianes**

La station-village vous enchante par son cadre unique. Idéale pour les familles, elle propose de nombreuses activités qui font le bonheur de tous. Principalement tracées en forêt, les pistes offrent une bonne qualité de neige et les différents niveaux contentent tous les skieurs. Les novices profitent d'un espace réservé et sécurisé.

Tous les appartements disposent d'un coin cuisine avec plaques vitrocéramiques, réfrigérateur, lave-vaisselle, micro-ondes/gril, cafetière, grille-pain et bouilloire.

2 pièces 4 pers. (28 à 35 m²) : séjour avec canapé-lit double, chambre avec 1 lit double. Salle de bains (salle de douches pour PMR) et wc (parfois séparés).

3 pièces 6 pers. (37 à 55 m²) : séjour avec canapé-lit double, 2 chambres avec un lit double. Salle de bains, wc (parfois séparés).

Chalet duplex 6 pers. (50 à 55 m²) : séjour avec canapé-lit double, 2 chambres avec 1 lit double. Salle de bains et wc séparés. Terrasse.

Services inclus : local vélos, kit entretien, prêt de matériel bébé (lit et chaise), sur réservation et selon disponibilités, accès Wi-Fi, 1 place de parking extérieur par hébergement, sur réservation et selon disponibilités.

Services avec participation : linge de lit et de toilette, ménage fin de séjour, early check-in.

Loisirs avec participation : 2 saunas, accessibles dans les horaires d'ouverture de la réception.

♥ Pour vos enfants

Inclus : jardin intérieur et deux tables de ping-pong.



COUP DE POUCE

20 % de réduction : pour tout séjour entre le 14/12 et le 27/12/2024 inclus, du 04/01 au 15/02/2025 inclus, réservé avant le 30/09/2024.

20 % de réduction : pour tout séjour entre le 01/03 et le 08/03/2025, réservé avant le 15/11/2024.

Gresse-en-Vercors

1 245 m / 1 751 m

Ski alpin : 21 km **9 6 8 3**
Snowpark : 1
Remontées mécaniques : 10



Prix par location

Réf. : 409 024 001

	2 pièces 4 pers.	3 pièces 6 pers.	Chalet duplex 6 pers.
par semaine			
14/12-21/12	315	448	490
21/12-28/12	714	889	854
28/12-04/01	896	1 113	1 281
04/01-18/01	315	392	427
18/01-25/01	357	448	490
25/01-01/02	385	476	525
01/02-08/02	434	532	588
08/02-15/02	763	945	1 162
15/02-22/02	931	1 155	1 267
22/02-01/03	896	1 113	1 218
01/03-08/03	672	833	980

Séjour du samedi au samedi.

Animaux admis : 10 €/jour, 46 €/semaine (1 animal maxi/hébergement).

Le prix comprend : le logement du premier jour 17 h au dernier jour 10 h. **Le prix ne comprend pas :** la caution de 300 € par logement à verser à l'arrivée et remboursée au départ après l'état des lieux, la taxe de séjour, le ménage de fin de séjour (hors coin cuisine), le linge de lit et le linge de toilette.



SAINT-JEAN-D'ARVES - SAVOIE

Les Chalets des Écourts***

Ce village typique est aussi une station avec tous commerces. Saint-Jean-d'Arves fait partie du domaine skiable "Les Sybelles", dans un panorama grandiose. Entre authenticité et modernité, le site se compose de ravissants petits chalets en bois divisés en appartements, tous orientés plein sud.

Tous les appartements disposent d'un coin cuisine équipé (réfrigérateur, plaques électriques, four micro-ondes/gril, lave-vaisselle, cafetière, bouilloire et grille-pain), balcon ou terrasse, TV.

2 pièces 4 pers. (32 m² environ) : séjour avec canapé-lit double, chambre avec 1 lit double. Salle de bains avec wc.

3 pièces 6 pers. (43 m² environ) : séjour avec canapé-lit double, chambre avec 1 lit double, chambre avec 2 lits simples. Salle de bains et wc séparés.

Services inclus : TV, Wi-Fi à la réception aux heures d'ouverture, limité à 30 min./pers./jour, parking extérieur.

Services avec participation : ménage de fin de séjour (hors kitchenette), laverie, linge de lit, linge de toilette, parking couvert, Wi-Fi dans les hébergements, matériel bébé (lit, chaise et baignoire) à pré-réserver impérativement en même temps que l'hébergement et selon les disponibilités.

Loisirs inclus : piscine extérieure chauffée (selon conditions climatiques), espace sauna/hammam, salle fitness, prêt de jeux de société.



COUP DE POUCE

20 % de réduction : pour un séjour de 7 nuits minimum entre le 21/12/2024 et le 12/04/2025, pour toute réservation effectuée jusqu'au 31/10/2024 inclus.

Saint-Jean-d'Arves

1 100 m - 2 620 m

Ski alpin : 90 km **14 19 13 3**
Snowpark : 1
Remontées mécaniques : 27
Location de matériel de ski : p. 12



Prix par location

Réf. : 492 044 001 2 pièces 4 pers. 3 pièces 6 pers.

	2 pièces 4 pers.	3 pièces 6 pers.
par semaine		
21/12-28/12	581	714
28/12-04/01	973	1 183
04/01-11/01	315	350
11/01-18/01	343	385
18/01-25/01	420	469
25/01-01/02	476	546
01/02-08/02	511	588
08/02-15/02	1 218	1 442
15/02-01/03	1 344	1 575
01/03-08/03	1 099	1 309
08/03-15/03	476	546
15/03-22/03	315	350
22/03-12/04	294	329

Vacances de Noël, 7 = 8. Possibilité d'arrivée le vendredi 20/12 sans supplément de prix pour les séjours du 21 au 28/12. Séjour à la carte (5 nuits minimum) : du 04/01 au 08/02 et du 08/03 au 12/04, arrivées possibles tous les jours sauf le dimanche.



Animaux admis : + 49 €/semaine/animal.

Le prix comprend : la location (charges incluses) du samedi 16 h au samedi 10 h, la télévision, l'accès à la piscine, à l'espace sauna/hammam et à l'espace fitness, une place de parking extérieure. **Le prix ne comprend pas :** la caution de 250 € par logement (à régler sur place), la taxe de séjour, le ménage de fin de séjour (hors kitchenette).



Détente
et sérénité

Valloire

1 430 m - 2 750 m

Ski alpin : 160 km **17** **30** **34** **8**

Snowpark : 1

Remontées mécaniques : 30



VALLOIRE - SAVOIE

Résidence Le Hameau de Valloire*** **NOUVEAU**

La résidence vous accueille au pied du célèbre col du Galibier. Valloire est une station village qui a su respecter ses divers équilibres entre un développement harmonieux, la vie au pays pour ses habitants permanents et une nature grandiose et envoûtante.

Tous les appartements disposent d'un coin cuisine équipé (réfrigérateur, plaques vitrocéramiques, micro-ondes, lave-vaisselle, cafetière à filtre, bouilloire et grille-pain).

2 pièces 6 pers. (48 m² environ) : séjour avec canapé-lit gigogne, coin repas, chambre avec 1 lit double, alcôve avec 2 lits superposés ou 2 lits simples. Salle d'eau avec baignoire ou douche, sèche-cheveux, wc séparés. Balcon.

3 pièces 7 pers. (55 à 65 m²) : séjour avec canapé-lit gigogne, coin repas, chambre avec 1 lit double, chambre avec 2 lits simples ou superposés, alcôve avec 1 lit simple. Salle de bains, sèche-cheveux et wc séparés, salle de douches. Balcon.

Services inclus : Casiers à skis, kit entretien, prêt de lit bébé/chaise bébé (sur réservation et selon disponibilités), accès Wi-Fi, TV, parking.

Services avec participation : linge de lit et de toilette, lits faits à l'arrivée, ménage de fin de séjour, pack sérénité, parking couvert, early check-in.

Loisirs inclus : salle fitness, piscine intérieure chauffée : ouverture le lundi, mercredi, jeudi, vendredi et dimanche de 10 h à 19 h 30, le mardi de 12 h à 19 h 30. Le samedi de 14 h à 19 h. Sauna et hammam en accès libre tous les jours de 17 h à 19 h.

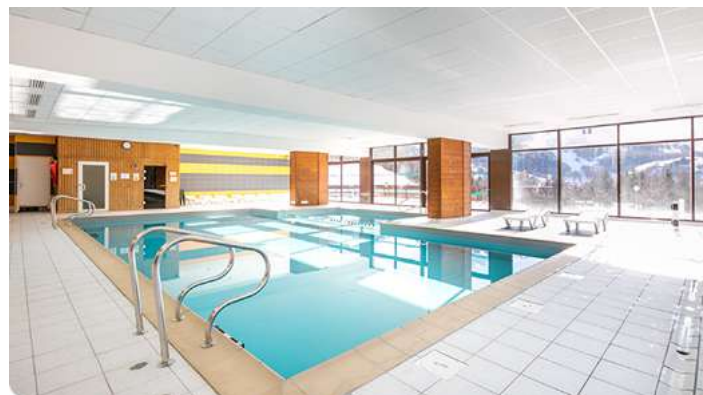

COUP DE POUCE

10 % de réduction : pour tout séjour entre le 04/01 et le 07/02/2025 inclus, réservé avant le 30/09/24.

10 % de réduction : pour tout séjour entre le 01/03 et le 08/03/2025, réservé avant le 15/11/2024.

Prix par location

Réf. : 409 035 001 2 pièces 6 pers. 3 pièces 7 pers.

par semaine

21/12-28/12	1211	1582
28/12-04/01	1764	2310
04/01-11/01	553	728
11/01-18/01	658	861
18/01-25/01	693	903
25/01-01/02	833	1085
01/02-08/02	917	1197
08/02-15/02	1645	2149
15/02-22/02	1834	2401
22/02-01/03	1729	2261
01/03-08/03	1589	2086
08/03-15/03	861	1134
15/03-22/03	693	903
22/03-12/04	553	728



Animaux admis : 46 €/semaine/animal (chiens de catégories 1 et 2 interdits - 1 max par appart).

Le prix comprend : le logement du premier jour 17 h au dernier jour 10 h. **Le prix ne comprend pas :** la caution de 300 € par logement à verser à l'arrivée et remboursée au départ après l'état des lieux, la taxe de séjour, le ménage de fin de séjour (hors coin cuisine), le linge de lit et le linge de toilette.



Découverte et aventure

Valmeinier

1 500 m - 2 600 m

Ski alpin : 150 km **18 30 32 9**

Snowpark : 1

Remontées mécaniques : 30

Location de matériel de ski : p. 12



VALMEINIER - SAVOIE

Résidence Le Grand Panorama II***

Dernière-née des stations de Maurienne, Valmeinier offre une ambiance authentique et chaleureuse particulièrement agréable à vivre en famille. À proximité de Valloire et des parcs nationaux des Écrins et de la Vanoise, cette station-village aux deux visages (1 500 et 1 800 m) est tour à tour hameau authentique et station de ski moderne.

Les appartements ou chalets disposent tous d'une kitchenette équipée (micro-ondes/gril et lave-vaisselle, plaques vitrocéramiques), salle de bains, wc et balcon.

2 pièces 4 pers. (25 à 30 m²) : séjour avec canapé-lit double, petite chambre (parfois sans fenêtre) avec couchage 2 personnes.

2 pièces cabine 6 pers. (35 m² environ) : séjour avec canapé-lit double, chambre pour 2 personnes et cabine avec 2 lits simples.

3 pièces 6 pers. (35 à 40 m²) : séjour avec canapé-lit double, chambre avec 1 lit double, chambre avec 2 lits simples (parfois ouverte).

Chalet 8 pers. (65 m² environ) : séjour avec canapé-lit double, chambre avec 1 lit double, chambre avec 2 lits simples, petite chambre avec 2 lits superposés, salle de bains + douche. Chalet accolé et en triplex.

Chalet 10 pers. (64 m² environ) : séjour avec canapé-lit 2 personnes, 2 chambres 1 lit 2 personnes, chambre 2 lits 1 personne, petite chambre 2 lits superposés, salle de bains + douche. Chalet individuel ou accolé en duplex.

Services inclus : TV dans tous les logements.

Services avec participation : parking couvert (préreservation recommandée), accès Wi-Fi à la réception, laverie, kit bébé (lit/chaise, selon disponibilités), linge de lit et de toilette, service boulangerie, lits faits à l'arrivée.

Loisirs inclus : piscine couverte chauffée.

Loisirs avec participation : sauna (1 séance/logement/semaine offerte), billard.



Prix par location

Réf. : 435 079 001	2 pièces 4 pers.	2 pièces cab. 6 pers.	3 pièces 6 pers.	Chalet 8 pers.	Chalet 10 pers.
par semaine					
21/12-28/12	969	1 182	1 233	1 804	2 188
28/12-04/01	1 250	1 488	1 556	2 300	2 749
04/01-11/01	529	625	659	935	1 148
11/01-18/01	595	709	755	1 080	1 315
18/01-25/01	705	839	869	1 290	1 545
01/02-08/02	865	1 056	1 097	1 607	1 953
08/02-15/02	1 529	1 886	1 943	2 861	3 483
15/02-01/03	1 637	2 004	2 086	3 069	3 712
01/03-08/03	1 484	1 831	1 882	2 773	3 375
08/03-15/03	649	795	835	1 203	1 427
15/03-22/03	585	709	735	1 080	1 274
22/03-05/04	479	585	605	889	1 046
05/04-12/04	499	605	629	919	1 086

Séjour du samedi au samedi, possibilité d'arrivées/départs libres en hors-saison selon remplissage (nous consulter).



Animaux admis : + 39€/semaine/animal (2 max./appartement).

Le prix comprend : la location (charges incluses) du samedi 16 h au samedi 10 h. **Le prix ne comprend pas** : la caution de 300 € à verser à l'arrivée et restituée sous 15 j maximum après état des lieux, la taxe de séjour, le ménage de fin de séjour si l'appartement n'est pas rendu propre (de 50 € à 120 €).



Découverte et aventure

Aussois

1 500 m - 2 750 m

Ski alpin : 55 km **5 6 7 3**

Snowpark : 1

Remontées mécaniques : 9

Location de matériel de ski : p. 12



AUSSOIS - SAVOIE

Résidence Les Flocons d'argent***

Aussois, station-village savoyarde située aux portes du parc national de la Vanoise, est un véritable paradis en toutes saisons pour les amoureux de la montagne. Du randonneur contemplatif à l'alpiniste chevronné, chacun trouvera une activité à sa mesure.

Tous les hébergements disposent d'une kitchenette entièrement équipée (four micro-ondes/gril, réfrigérateur avec partie congélateur pour les 4 pièces uniquement, lave-vaisselle, cafetière électrique, grille-pain, bouilloire électrique. Tous les logements disposent d'un balcon ou d'une terrasse non fermée en RDC avec 2 chaises longues.

2 pièces 4 pers. (30 à 35 m²) : séjour avec canapé-lit double, chambre de plain-pied ou chambre fermée en duplex avec 2 lits simples ou canapé-lit gigogne, salle de bains avec wc séparés ou salle d'eau avec wc.

2 pièces duplex 6 pers. (35 à 40 m²) : séjour avec canapé-lit double. À l'étage : chambre avec 2 lits, cabine avec 2 lits superposés*, salle de bains, wc séparés.

3 pièces 6 pers. (35 à 40 m²) : séjour avec canapé-lit double, chambre avec 2 lits simples, cabine avec 2 lits superposés*, salle de bains, wc séparés.

*couchage hauteur pas d'enfant de moins de 6 ans.

Services inclus : parking extérieur (1 place/logement, selon disponibilités), local à skis. Wi-Fi à la réception aux heures d'ouverture, limité à 30 min/pers./jour, salon d'accueil avec espace dédié aux enfants, TV.

Services avec participation : parking couvert (selon disponibilités), laverie, linge de lit et de toilette, ménage de fin de séjour (hors kitchenette), accès Wi-Fi dans les appartements, matériel bébé (lit, chaise et baignoire) à pré-réserver impérativement en même temps que l'hébergement et selon les disponibilités.

Loisirs inclus : piscine intérieure chauffée 4,50 m x 9 m (en accès libre tous les jours, sauf samedi, aux heures d'ouverture affichées à la réception), profondeur de 1,20 m à 1,45 m. Petit espace fitness.

Loisirs avec participation : à la résidence : 2 saunas.



COUP DE POUCE

10 % de réduction : pour tout séjour de 7 nuits minimum entre le 21/12 et le 28/12, entre le 04/01 et le 08/02, et entre le 01/03 et le 12/04, pour toute réservation effectuée jusqu'au 31/10/2024 inclus.



Prix par location

Réf. : 492 005 001	2 pièces 4 pers.	2 pièces 6 pers. duplex	3 pièces 6 pers.
par semaine			
21/12-28/12	840	931	980
28/12-04/01	1 183	1 344	1 414
04/01-11/01	378	399	420
11/01-18/01	448	469	490
18/01-25/01	553	581	609
25/01-01/02	609	644	686
01/02-08/02	644	686	735
08/02-15/02	1 449	1 645	1 715
15/02-01/03	1 610	1 820	1 897
01/03-08/03	1 316	1 491	1 554
08/03-15/03	609	644	686
15/03-22/03	378	399	420
22/03-12/04	350	364	371

Vacances de Noël : 7 = 8, possibilité d'arrivée le vendredi 20/12 sans supplément de prix pour les séjours du 21 au 28/12. Du 18/01 au 08/02 et du 15/03 au 12/04, arrivées possibles tous les jours sauf le dimanche. Séjour minimum de 5 nuits.



Animaux admis : + 49€/semaine/animal.

Le prix comprend : la location (charges incluses) du 1^{er} jour 15 h au dernier jour 10 h, la télévision, l'accès à la piscine couverte chauffée de la résidence et à la salle de fitness, une place de parking selon disponibilités. **Le prix ne comprend pas** : la caution de 250 € à régler à l'arrivée et restituée au départ après état des lieux ou par courrier sous 8 jours, la taxe de séjour, le ménage de fin de séjour.



La Toussuire

1 100 m - 2 620 m

Ski alpin : 55 km **5 21 15 1**

Snowpark : 1

Remontées mécaniques : 21

Location de matériel de ski : p. 12



LA TOUSSUIRE - SAVOIE

Résidence Les chalets des Cîmes***

Au cœur de la vallée de la Maurienne (Savoie), cette station, située sur un plateau d'alpage, jouit d'un panorama exceptionnel ouvert à 360° sur les montagnes environnantes. Entre des vacances paisibles et une multitude d'activités liées à la montagne, chacun peut y trouver son plaisir.

Tous les appartements sont équipés d'une kitchenette avec plaques électriques (4 plaques dans les T3 et T5), four à micro-ondes, lave-vaisselle, cafetière électrique, grille-pain, prise TV satellite, salle d'eau avec douche ou baignoire et vasque wc, séparés dans les T3 et T5. Les appartements sont meublés et décorés dans le style chalet avec du mobilier en pin massif.

2 pièces 4 pers. (30 m² environ) : séjour avec 1 canapé-lit gigogne, chambre avec lits superposés.

3 pièces 6 pers. (38 m² environ) : séjour avec 1 canapé-lit gigogne, chambre avec 1 lit double, chambre avec lits superposés.

5 pièces 9 pers. (54 m²) : rez-de-chaussée composé d'un séjour avec canapé-lit gigogne, chambre avec 1 lit double et chambre avec lits superposés.

À l'étage : chambre avec 1 lit double et chambre avec 1 lit simple. Salle d'eau avec douche et toilettes.

Services inclus : linge de lit, navette à disposition, accès Wi-Fi à l'accueil, parking extérieur, prêt de lit, chaise haute et baignoire pour bébé (selon disponibilités), connexion Wi-Fi à l'accueil.

Services avec participation : accès Wi-Fi dans le logement, ménage final, laverie, linge de toilette, petit-déjeuner, location de TV.

Loisirs inclus : piscine couverte chauffée, sauna, salle de sport.



COUP DE POUCE

15 % de réduction : pour tout séjour de 2 semaines consécutives et plus entre le 14/12/2024 et le 12/04/2025.



Prix par location

Réf. : 417 021 001	2 pièces 4 pers.	3 pièces 6 pers.	5 Pièces 9 pers.
par semaine			
14/12-21/12	428	495	821
21/12-28/12	913	1214	1867
28/12-04/01	1 464	1 862	3 126
04/01-25/01	449	530	796
25/01-08/02	571	729	1 035
08/02-01/03	1 719	2 122	3 182
01/03-08/03	1 632	1 994	3 009
08/03-15/03	714	811	1 142
15/03-22/03	571	729	1 035
22/03-12/04	428	495	821

Arrivée possible le vendredi 20/12 sans supplément à signaler à la réservation.



Animaux admis : + 60 €/animal/semaine, 100 € à partir de 2 semaines.

Le prix comprend : la location (charges incluses) du 1^{er} jour 17 h au dernier jour 10 h. **Le prix ne comprend pas :** la caution de 350 € à régler à l'arrivée et restituée le jour du départ ou dans les 15 jours, la taxe de séjour, le ménage de fin de séjour (65 € à 150 € selon l'hébergement), le change du linge de lit en cours de séjour.



Val-Cenis
1 300 m - 2 800 m
Ski alpin : 125 km **9 11 19 7**
Snowpark : 2
Remontées mécaniques : 28
Location de matériel de ski : p. 12

VAL-CENIS - SAVOIE

Résidence Les Valmonts de Val-Cenis***

Val-Cenis est une station de ski familiale située à proximité du parc national de la Vanoise et de l'Italie. Elle est réputée pour la richesse du patrimoine historique et culturel de Lanslebourg et de Lanslevillard, d'où son appartenance au label "Pays d'art et d'histoire" décerné par le ministère de la Culture.

Tous les appartements disposent d'une kitchenette équipée (plaques électriques, micro-ondes, lave-vaisselle), salle de bains, balcon.

2 pièces 4 pers. (30 m² environ) : séjour avec canapé-lit gigogne 2 personnes, chambre 2 personnes.

2 pièces cabine 6 pers. (32 m² environ) : séjour avec canapé-lit gigogne 2 personnes, chambre 2 personnes, cabine avec 2 lits superposés.

3 pièces 6 pers. (35 m² environ) : séjour avec canapé-lit gigogne 2 personnes, 2 chambres 2 personnes (dont 1 avec parfois lits superposés).

3 pièces cabine 8 pers. (50 m² environ) : séjour avec canapé-lit gigogne 2 personnes, 2 chambres 2 personnes (dont une parfois avec 2 lits superposés), coin cabine avec 2 lits superposés. Certains en duplex.

Services inclus : télévision dans tous les logements, casier à skis.

Services avec participation : parking couvert (selon disponibilités), location de lit ou chaise bébé (- 2 ans, selon disponibilités, à réserver dès la réservation), accès Wi-Fi dans les appartements, linge de lit et de toilette, (change payant), service boulangerie, laverie, lits faits à l'arrivée.

Loisirs inclus : piscine couverte et chauffée.

Loisirs avec participation : à la résidence : sauna et hammam (1 séance offerte au choix par hébergement et par semaine), billard.



Prix par location

Réf. : 435 078 001

	2 pièces 4 pers.	2 pièces cab. 6 pers.	3 pièces 6 pers.	3 pièces cab. 8 pers.
par semaine				
14/12-21/12	515	619	659	795
21/12-28/12	955	1 168	1 219	1 494
28/12-04/01	1 250	1 529	1 600	2 008
04/01-11/01	525	619	659	815
11/01-18/01	565	659	709	859
18/01-25/01	659	809	835	1 029
25/01-01/02	695	855	885	1 086
01/02-08/02	799	985	1 019	1 264
08/02-15/02	1 484	1 815	1 872	2 335
15/02-01/03	1 566	1 927	2 015	2 474
01/03-08/03	1 437	1 760	1 815	2 270
08/03-15/03	619	759	799	979
15/03-22/03	569	695	715	895
22/03-05/04	475	575	589	739
05/04-19/04	495	599	615	769

Séjour du samedi au samedi, possibilité d'arrivées/départs libres en hors-saison selon remplissage (nous consulter).

Animaux admis : + 39€/semaine/animal (2 max./appartement).

Le prix comprend : la location (charges incluses) du 1^{er} jour 16 h au dernier jour 10 h. Court séjour : le linge de lit et de toilette, la TV, le ménage de fin de séjour sauf kitchenette. **Le prix ne comprend pas** : la caution de 300 € à verser à l'arrivée et restituée sous 15 jours maximum après état des lieux, la taxe de séjour, le ménage final si l'appartement n'est pas rendu propre (de 50 € à 75 €, sauf court séjour), le linge de lit et de toilette (sauf court séjour).



Brides-les-Bains
600 m - 2 950 m
Ski alpin : 150 km **8 27 24 7**
Snowpark : 2
Remontées mécaniques : 41
Location de matériel de ski : p. 12

BRIDES-LES-BAINS - SAVOIE

Résidence Cybèle

Au cœur de la Savoie, à 600 m d'altitude et au pied des Trois Vallées, Brides-les-Bains est une station thermique reliée à Méribel par la télécabine de l'Olympe.

Tous les appartements disposent d'une kitchenette équipée (micro-ondes/gril, plaques vitrocéramiques, cafetière et lave-vaisselle), salle de bains ou douche. 2^e salle d'eau et wc séparés pour les 2 pièces. Balcon.

Studio 4 pers. (28 m² environ) : séjour avec canapé-lit gigogne, coin nuit avec 2 lits superposés.

2 pièces cabine 8 pers. (60 m² environ) : séjour avec canapé-lit gigogne, coin nuit avec 2 lits superposés, chambre avec 1 lit double, cabine avec 2 lits superposés.

Services inclus : TV, accès Wi-Fi dans les appartements, casiers à skis et prêt de fer à repasser.

Services avec participation : parking (hauteur 1,90 m), laverie, location de linge de lit et de toilette, de lit et chaise bébé (- 2 ans, selon disponibilités, à préciser à la réservation).

Loisirs inclus : piscine couverte chauffée.



Prix par location

Réf. : 435 004 001

	Studio 4 pers.	2 pièces cab. 8 pers.
par semaine		
14/12-21/12	365	569
21/12-28/12	639	1 015
28/12-04/01	849	1 331
04/01-11/01	369	579
11/01-18/01	465	739
18/01-25/01	499	795
25/01-01/02	505	799
01/02-08/02	529	839
08/02-15/02	869	1 382
15/02-01/03	915	1 468
01/03-08/03	845	1 345
08/03-15/03	555	875
15/03-22/03	399	609
22/03-05/04	399	605
05/04-12/04	385	609
12/04-26/04	389	595

Séjour du samedi au samedi, possibilité d'arrivées/départs libres en hors-saison selon remplissage (nous consulter).

Animaux admis : + 39€/semaine/animal (2 max./appartement).

Le prix comprend : la location (charges incluses) du 1^{er} jour 17 h au dernier jour 10 h. Court séjour : le linge de lit et de toilette, le ménage final (sauf kitchenette), la TV. **Le prix ne comprend pas** : la caution de 300 € à verser à l'arrivée et restituée sous 15 jours maximum après état des lieux, la taxe de séjour, le linge de lit et de toilette (sauf court séjour), le ménage de fin de séjour si l'appartement n'est pas rendu propre : de 50 € à 75 € (sauf court séjour).

Découverte
et aventure

Méribel - 610 m - 3 230 m

Ski alpin : 600 km **48** **135** **119** **33**
 Snowpark : 8 Ski de fond : 130 km
 Remontées mécaniques : 169
 Location de matériel de ski : p. 12

MÉRIBEL-MOTTARET - SAVOIE

Résidence Le hameau de Mottaret**

Au cœur des 3 Vallées, Méribel bénéficie d'un site privilégié qui permet d'accéder à une grande variété de glisses. Le style traditionnel du village est en harmonie avec l'environnement montagnard.

Tous les hébergements disposent d'une kitchenette équipée (plaques électriques, micro-ondes, réfrigérateur, lave-vaisselle). Salle de bains, wc séparés. Balcon ou rez-de-chaussée.

Studio 4 pers. (27 m² environ) : séjour divisible avec 4 lits simples ou canapé-lit gigogne double + 2 lits simples. Salle de bains, wc séparés. Balcon ou RDC.

2 pièces 4/5 pers. (30 m² environ) : séjour avec 2 lits simples gigognes (+ 1 lit simple pour certains), chambre avec 2 lits simples ou 2 lits superposés + 1 lit simple. Salle de bains, wc séparés. Balcon ou RDC.

2 pièces mezzanine 6 pers. (40 m² environ) : séjour divisible avec 2 lits simples, 2 lits simples dans la chambre et mezzanine avec 2 lits superposés. Salle de bains et wc séparés + salle de douches et wc sur mezzanine. Balcon.

3 pièces duplex 7 pers. (43 m² environ) : séjour avec lit gigogne double ou lit simple/lit mezzanine ouverte, chambre avec lits simples ou lits superposés, duplex avec chambre avec lits superposés et lit simple. Salle de bains et wc séparés + salle de douches avec wc à l'étage. Balcon.

Services inclus : casiers à skis, linge de lit, TV, ménage d'appoint fin de séjour (sauf coin cuisine & vaisselle).

Services avec participation : laverie, location de linge de toilette, de kit bébé, de kit d'entretien, parking couvert (non accessible aux coffre de toit. Places limitées, à réserver dès l'inscription).

Loisirs avec participation : billard.



Prix par location

Réf. : 407 007 001	studio 4 pers.	2 pièces 4/5 pers.	2 pièces 6 pers. mezz.	3 pièces 7 pers. duplex
par semaine				
07/12-21/12	539	609	859	1019
21/12-28/12	1499	1849	2549	2819
28/12-04/01	1679	2089	2859	3159
04/01-11/01	829	879	1209	1309
11/01-18/01	919	1009	1449	1539
18/01-25/01	1029	1179	1679	1889
25/01-08/02	1029	1179	1689	1909
08/02-15/02	1629	1999	3009	3289
15/02-22/02	1859	2259	3109	3499
22/02-01/03	1739	2119	3049	3309
01/03-08/03	1399	1709	2459	2699
08/03-15/03	919	999	1449	1599
15/03-22/03	829	879	1209	1319
22/03-29/03	629	699	989	1189
29/03-05/04	609	649	899	1109
05/04-12/04	499	559	829	909
12/04-19/04	439	499	719	799
19/04-26/04	419	469	669	749

Séjour du samedi au samedi.

Animaux admis : + 100 €/animal/séjour.

Le prix comprend : la location (charges incluses) du samedi 17 h au samedi 10 h, la TV, le linge de lit et le ménage de fin de séjour (hors cuisine). **Le prix ne comprend pas :** la caution de 300 € à verser à l'arrivée et restituée le jour du départ après état des lieux, la taxe de séjour, l'écoparticipation.

Découverte
et aventure

La Plagne

1 250 m - 3 250 m
 Ski alpin : 225 km **10** **69** **33** **18**
 Snowpark : 1 Ski de fond : 80 km
 Remontées mécaniques : 105
 Location de matériel de ski : p. 12

PLAGNE 1 800 - SAVOIE

Résidence Les chalets Edelweiss****

La Plagne, ce sont 7 stations d'altitude, au pied des pistes, reliées gratuitement entre elles, et 4 stations-villages donnant accès à l'ensemble du domaine skiable (Champagny-en-Vanoise, Montchavin, Montalbert et Les Coches). Au cœur du domaine de Paradiski avec ses 425 km de pistes, immense et étonnant par sa diversité.

Les appartements disposent d'une kitchenette équipée (micro-ondes, lave-vaisselle, 4 plaques vitrocéramiques, hotte, réfrigérateur, cafetière, grille-pain, bouilloire), TV, wc séparés (sauf dans certains 2 pièces 4 pers. PMR). Balcon ou terrasse pour la plupart.

2 pièces 4 pers. (30 m² environ) : séjour avec canapé-lit double, chambre (parfois mansardée) avec 1 lit double, sauf 5 appartements avec 2 lits simples, salle de bains.

2 pièces alcôve ou duplex 5/6 pers. (38 m² environ) : séjour avec canapé-lit double, chambre avec 1 lit double et alcôve avec 2 lits superposés (dans l'entrée ou à l'étage), salle de bains + douche.

3 pièces ou 3 pièces duplex 6 pers. (40 m² environ) : séjour avec canapé-lit double, chambre avec 1 lit double (parfois mansardée), chambre avec 2 lits simples. Salle de bains et salle de douches.

3 pièces alcôve duplex 7/8 pers. (51 m² environ) : séjour avec canapé-lit double. À l'étage : 2 chambres avec 1 lit double + 2 lits simples, alcôve avec 2 lits superposés (chambre et alcôve parfois mansardées). Salle de bains + douche.

Services inclus : TV dans chaque logement, casiers à skis, bagagerie, draps et linge de toilette (change payant), salon avec cheminée, prêt de jeux de société, luges, table et fer à repasser (selon disponibilités).

Services avec participation : laverie, parking couvert (max 1,90 m), accès Wi-Fi (dans les appartements), location de lit et/ou chaise bébé (- 2 ans, selon disponibilités et à préciser dès la réservation, à régler sur place).

Loisirs inclus : piscine couverte et chauffée (de 10 h à 19 h, fermée le samedi). Horaires sujets à modification.

Loisirs avec participation : billard.



Prix par location

Réf. : 435 005 001	2 pièces 4 pers.	2 pièces 5/6 pers. alcôve	3 pièces 6 pers.	3 pièces 7/8 pers. alcôve
par semaine				
14/12-21/12	985	1102	1214	1382
21/12-28/12	1979	2193	2438	2774
28/12-04/01	2627	2907	3239	3647
04/01-11/01	1020	1117	1229	1413
11/01-18/01	1214	1357	1505	1714
18/01-25/01	1408	1581	1749	1974
25/01-01/02	1505	1673	1851	2111
01/02-08/02	1627	1811	1999	2290
08/02-15/02	2642	2938	3254	3703
15/02-22/02	2856	3177	3529	4019
22/02-01/03	2856	3177	3529	4019
01/03-08/03	2570	2861	3167	3606
08/03-15/03	1423	1581	1744	1989
15/03-22/03	1209	1331	1464	1688
22/03-29/03	1081	1199	1316	1515
29/03-05/04	1081	1199	1316	1515
05/04-12/04	1183	1311	1459	1663
12/04-19/04	1178	1306	1454	1658

Séjour du samedi au samedi, possibilité d'arrivées/départs libres en hors-saison selon remplissage (nous consulter).

Animaux admis : + 39 €/semaine/animal (2 max./logement).

Le prix comprend : la location (charges incluses) du samedi 17 h au samedi 10 h. Court séjour : le ménage de fin de séjour (sauf kitchenette). **Le prix ne comprend pas :** la caution de 400 € à verser à l'arrivée et restituée sous 15 jours maximum après état des lieux, la taxe de séjour, le ménage de fin de séjour si l'appartement n'est pas rendu propre (de 55 € à 130 €, sauf court séjour).



La Plagne
1 250 m - 3 250 m
Ski alpin : 225 km **10 69 33 18**
Snowpark : 1 Ski de fond : 80 km
Remontées mécaniques : 105
Location de matériel de ski : p. 12

PLAGNE CENTRE - SAVOIE

Résidence Le Pehoux

Plagne Centre est le carrefour du domaine skiable avec la montée à La Grande Rochette, l'un des plus beaux panoramas 360° des Alpes.

Tous les logements disposent d'une kitchenette équipée avec plaque vitrocéramique, micro-ondes, réfrigérateur, lave-vaisselle, hotte aspirante.

2 pièces 5/6 pers. (45 m² environ) : séjour avec canapé-lit double, chambre avec 1 lit double, coin montagne avec 2 lits superposés ou lit gigogne, salle de bains (sèche-serviettes) + salle de douches et wc séparés.

2/3 pièces 6/7 pers. (60 à 62 m²) : séjour avec canapé-lit double + 1 lit simple, chambre avec 1 lit double, cabine avec 2 lits simples ou lits superposés. Salle de bains (sèche-serviettes) + salle de douches et wc séparés.

Services inclus : linge de lit et de toilette, TV, accès Wi-Fi, casiers à skis (1 par appartement), kit entretien, matériel bébé (lit + chaise haute) selon disponibilités et ménage d'appoint en fin de séjour (sauf coin cuisine et vaisselle).

Services avec participation : parking couvert (à préciser à la réservation, places très limitées).

Loisirs avec participation : sauna/hammam.



Prix par location

Réf. : 407 093 001	2 pièces 5/6 pers. coin montagne	2-3 pièces 6/7 pers.
par semaine		
14/12-21/12	579	699
21/12-28/12	2469	2969
28/12-04/01	2799	3329
04/01-11/01	1029	1179
11/01-18/01	1229	1439
18/01-25/01	1429	1699
25/01-08/02	1609	1849
08/02-15/02	2909	3559
15/02-22/02	3179	3789
22/02-01/03	2979	3619
01/03-08/03	2379	2989
08/03-15/03	1359	1489
15/03-22/03	1059	1219
22/03-29/03	899	1059
29/03-05/04	1059	1119
05/04-12/04	979	1159
12/04-19/04	869	1029
19/04-26/04	619	749

Séjour du samedi au samedi.

Animaux admis : 100 €/séjour/animal.

Le prix comprend : la location (charges incluses) du samedi 17 h au samedi 10 h, le linge de lit et de toilette, la TV, l'accès Wi-Fi, ménage d'appoint fin de séjour (sauf coin cuisine & vaisselle) **Le prix ne comprend pas :** la caution de 300 € à verser à l'arrivée et restituée au départ, la taxe de séjour, l'écoparticipation.



La Plagne
1 250 m - 3 250 m
Ski alpin : 225 km **10 69 33 18**
Snowpark : 1 Ski de fond : 80 km
Remontées mécaniques : 105
Location de matériel de ski : p. 12

PLAGNE-VILLAGE - SAVOIE

Résidence Prestige Front de Neige****

Vous séjournerez au cœur du 2^e domaine skiable du monde et profiterez des activités et loisirs de montagne. Proche de toutes commodités, cette station familiale, à l'architecture traditionnelle savoyarde, propose diverses activités pour tous les âges.

Tous les logements disposent d'une kitchenette fonctionnelle (plaques, four ou micro-ondes, lave-vaisselle - sauf studio), salle de bains aménagée, wc (parfois séparés). TV et accès Wi-Fi.

Studio 2 pers. (22 m² environ) : couchage pour deux personnes (twin ou double ou canapé-lit)*, salle de bains aménagée.

2 pièces 4 pers. (à partir de 32 m²) : salon avec canapé-gigogne, chambre (double ou twin, à préciser lors de la réservation). Salle de bains aménagée.

3 pièces 6 pers. confort (55 m² environ) : 2 logements communicants. Chambre avec couchage 2 personnes + salon avec canapé-lit gigogne, chambre avec 1 lit double, salle de bains aménagée, balcon ou terrasse.

* À préciser lors de la réservation.

Services inclus : linge de lit (lits faits à l'arrivée), linge de toilette, parking découvert, TV, Wi-Fi, local à skis, matériel bébé et ménage d'appoint en fin de séjour (sauf coin cuisine et vaisselle).

Services avec participation : laverie, parking couvert,

Loisirs inclus : piscine couverte et chauffée avec bain à remous.

Loisirs avec participation : espace bien-être (hammam, douche sensorielle, cascade de glace), cabine de soins avec massages (sur réservation).

Le club enfant

Inclus : animations enfants 4-11 ans, pendant les vacances scolaires (Noël/Nouvel An/février et Pâques) de 17 h à 20 h. Places limitées, inscription sur place.



Prix par location

Réf. : 407 078 001	Studio 2 pers.	2 pièces 4 pers.	3 pièces 6 pers. confort
par semaine			
14/12-21/12	419	609	949
21/12-28/12	1509	2159	3529
28/12-04/01	1639	2339	3929
04/01-11/01	629	1079	1509
11/01-18/01	789	1149	1819
18/01-25/01	889	1309	2059
25/01-01/02	909	1459	2339
01/02-08/02	919	1459	2339
08/02-15/02	1799	2549	4469
15/02-22/02	2039	2789	4669
22/02-01/03	1909	2609	4369
01/03-08/03	1489	2139	3689
08/03-15/03	869	1199	1889
15/03-22/03	709	1009	1549
22/03-29/03	649	919	1439
29/03-05/04	669	989	1419
05/04-12/04	619	889	1379
12/04-19/04	519	799	1199
19/04-26/04	409	599	879

Animaux admis : 100 €/séjour/animal.

Le prix comprend : la location (charges incluses) du samedi 17 h au samedi 10 h, le linge de lit et de toilette, la TV, l'accès Wi-Fi, la piscine, le parking extérieur, le ménage d'appoint en fin de séjour (sauf coin cuisine et vaisselle). **Le prix ne comprend pas :** la caution de 500 € à verser à l'arrivée et restituée au départ, la taxe de séjour, l'écoparticipation.



Détente et sérénité



Arc 1600

1 200 m - 3 226 m

Ski alpin : 200 km 2 52 35 18

Snowpark : 1

Remontées mécaniques : 52

Location de matériel de ski : p. 12



ARC 1600 - SAVOIE

Résidence Le Roc Belle Face****

Arc 1600 est une station de ski moderne, conviviale et chaleureuse, à l'architecture innovante s'intégrant au décor montagnard.

Tous les appartements disposent d'une kitchenette équipée (réfrigérateur, plaques vitrocéramiques, micro-ondes/gril, lave-vaisselle, cafetière, grille-pain, bouilloire), télévision. Salles de bains avec wc séparés. Balcon ou terrasse.

2 pièces 4 pers. (31 m² environ) : séjour avec canapé-lit double, chambre double.

2 pièces duplex alcôve 6 personnes (45 m² environ) : séjour avec canapé-lit double. À l'étage : chambre avec 1 lit double ou 2 lits simples. Alcôve avec 2 lits superposés. 2^e salle de bains ou douche.

3 pièces alcôve et/ou duplex 8 pers. (63 à 75 m²) : séjour avec canapé-lit double, 2 chambres avec 1 lit double ou 2 lits simples, alcôve avec 2 lits superposés (parfois à l'étage).douche.

Services inclus : TV dans chaque logement, casiers à skis, bagagerie, linge de lit et de toilette (change payant). Prêt d'appareil à raclette/fondue, jeux de société, fer à repasser, sèche-cheveux (selon disponibilités).

Services avec participation : laverie, accès Wi-Fi dans les logements, location de lit et chaise bébé jusqu'à 2 ans (selon disponibilités, à préciser à la réservation), parking couvert (hauteur 2,10 m), service boulangerie.

Loisirs inclus : piscine couverte chauffée + bain à remous (9 h-19 h - le samedi de 16 h à 19 h). Bains à remous (9 h-19 h - le samedi de 16 h à 19 h).

Loisirs avec participation : sauna et hammam (1 séance au choix offerte/logement/semaine).



Prix par location

Réf. : 435 012 001	2 pièces 4 pers.	2 pièces alcôve 6 pers.	3 pièces 8 pers. - alcôve et duplex
par semaine			
14/12-21/12	900	985	1255
21/12-28/12	1841	2015	2586
28/12-04/01	2412	2657	3402
04/01-11/01	910	995	1265
11/01-18/01	1102	1193	1535
18/01-25/01	1306	1423	1831
25/01-01/02	1362	1484	1907
01/02-08/02	1479	1612	2076
08/02-15/02	2468	2667	3443
15/02-22/02	2637	2882	3687
22/02-01/03	2637	2882	3687
01/03-08/03	2402	2596	3351
08/03-15/03	1331	1454	1872
15/03-22/03	1132	1239	1591
22/03-05/04	985	1076	1387
05/04-12/04	1081	1183	1510
12/04-19/04	1076	1178	1505

Séjour du samedi au samedi, possibilité d'arrivées/départs libres en hors-saison selon remplissage (nous consulter).

Animaux admis : + 39 €/semaine/animal (2 max./appartement).

Le prix comprend : la location (charges incluses) du samedi 17 h au samedi 10 h. Court séjour : le ménage de fin de séjour (sauf kitchenette). **Le prix ne comprend pas :** la caution de 400 € à verser à l'arrivée et restituée par courrier après état des lieux sous 15 jours maximum, la taxe de séjour, le ménage de fin de séjour si l'appartement n'est pas rendu propre (de 55 € à 110 €, sauf court séjour).



Décoration et aventure



Valfréjus

1 550 m - 2 737 m

Ski alpin : 64 km 3 11 6 4

Remontées mécaniques : 10

Location de matériel de ski : p. 12



VALFRÉJUS - SAVOIE

Résidence Les Chalets de la Ramoure***

NOUVEAU

Située à quelques pas du centre de la station de Valfréjus, la résidence saura vous séduire par son confort et son style typiquement savoyard. La station offre un panorama grandiose à tous les amoureux de la montagne. Valfréjus, station à taille humaine, a su garder son authenticité avec une architecture harmonieuse avec des résidences revêtues de bois.

Tous les logements disposent d'une cuisine équipée (plaques électriques, réfrigérateur, four micro-ondes/gril, lave-vaisselle et cafetière à filtre).

Studio 4 pers. (23 m² environ) : séjour avec canapé-lit gigogne + TV, cabine avec lits superposés. Salle de bains, wc (parfois séparés). Certains appartements disposent d'un balcon ou d'une terrasse.

2 pièces 4 pers (26 m² environ) : séjour avec canapé-lit gigogne + TV, chambre avec lit double. Salle de bains, wc (parfois séparés). Certains appartements disposent d'un balcon ou d'une terrasse.

3 pièces 6 pers. (37 m² environ) : séjour avec canapé-lit gigogne + TV, chambre avec lit double, cabine avec lits superposés. Salle de bains, wc (parfois séparés). Certains appartements disposent d'un balcon ou d'une terrasse en duplex ou sur un seul niveau.

Services inclus : TV, casiers à skis, kit entretien, lit bébé/chaise bébé (en prêt selon disponibilités et sur réservation), accès Wi-Fi, parking.

Services avec participation : linge de lit et de toilette, lits faits à l'arrivée, ménage de fin de séjour, pack sérénité, laverie, service boulangerie, parking couvert.

Loisirs inclus : piscine et espace bien être de la résidence La Turra à 100 m. Accès libre à la piscine extérieure chauffée ouverte tous les jours de 11 h à 19 h sauf le mercredi et le samedi.



COUP DE POUCE

15 % de réduction : pour tout séjour entre le 21/12 et le 27/12/2024 inclus, du 04/01 au 07/02/2025 inclus, réservé avant le 30/09/2024.

15 % de réduction : pour tout séjour entre le 01/03 et le 12/04/2025, réservé avant le 15/11/2024.



Prix par location

Réf. : 409 034 001	Studio 4 pers.	2 pièces 4 pers.	3 pièces 6 pers.
par semaine			
21/12-28/12	876	1089	1408
28/12-04/01	1314	1633	2083
04/01-11/01	438	544	733
11/01-18/01	476	591	791
18/01-25/01	526	653	868
25/01-01/02	563	700	926
01/02-08/02	626	778	1022
08/02-15/02	1189	1477	1890
15/02-22/02	1339	1664	2121
22/02-01/03	1251	1555	1986
01/03-08/03	1064	1322	1697
08/03-15/03	563	700	926
15/03-22/03	501	622	829
22/03-29/03	476	591	791
29/03-12/04	400	498	675



Animaux admis : 46 €/semaine (chiens de catégories 1 et 2 interdits - 1 max par appart).

Le prix comprend : la location du samedi 17 h au samedi 10 h (charges incluses). **Le prix ne comprend pas :** la caution de 300 €/logement à l'arrivée, remboursée au départ après état des lieux. Si logement rendu non propre facturation par carte bancaire uniquement de 100 € (logement 4 pers.) ou 120 € (logement 6 pers.), la taxe de séjour, le linge de lit et de toilette, le ménage de fin de séjour (hors coin cuisine et vaisselle).



Détente et sérénité

Pralognan-la-Vanoise

1 410 m - 2 355 m

Ski alpin : 24 km **9 4 7 4**

Snowpark : 1 Ski de fond : 26 km

Remontées mécaniques : 16

Location de matériel de ski : p. 12



PRALOGNAN-LA-VANOISE SAVOIE

Résidence Les Hauts de la Vanoise****

La vallée de Pralognan, capitale du parc de la Vanoise, est le royaume du ski de randonnée et du ski de fond. Pralognan, au cœur de cette vallée, est un village chaleureux et familial doté d'équipements de pointe.

Les logements disposent d'une kitchenette équipée (lave-vaisselle, micro-ondes, plaques vitrocéramiques), salle de bains, balcon ou terrasse. TV.

2 pièces 4 pers. (31 à 38 m²) : séjour avec canapé-lit double, chambre 2 personnes.

2 pièces cabine 6 pers. (39 à 51 m²) : séjour avec canapé-lit double, chambre 2 personnes, cabine fermée avec 2 lits superposés, douche supplémentaire.

3 pièces 6 pers. (43 à 54 m²) : séjour avec canapé-lit double, 2 chambres 2 personnes, douche supplémentaire.

3 pièces cabine 8 pers. (49 à 51 m²) : séjour avec canapé-lit double, 2 chambres 2 personnes, cabine fermée avec 2 lits en quinconce, douche supplémentaire.

Services inclus : Linge de lit et linge de toilette (change payant), TV, prêt de sèche-cheveux, table et fer à repasser, grille-pain et jeux de société, casiers à skis et bagagerie.

Services avec participation : Laverie, matériel bébé (lit et/ou chaise bébé), parking couvert (hauteur max 2.20 m) selon disponibilités, Wi-Fi dans les hébergements et ménage final (sauf coin cuisine). Service boulangerie.

Loisirs inclus : salle de fitness, piscine couverte chauffée et bain à remous (horaires : 10 h à 20 h, sauf le samedi, 1 nocturne/semaine ouverture jusqu'à 22 h).

Loisirs avec participation : espace sauna/hammam (1 séance offerte/logement/semaine).



Prix par location

Réf. : 435 092 001	2 pièces 4 pers.	2 pièces cab. 6 pers.	3 pièces 6 pers.	3 pièces cab. 8 pers.
par semaine				
21/12-28/12	1 173	1 346	1 423	1 658
28/12-04/01	1 540	1 790	1 933	2 198
04/01-11/01	615	690	740	845
11/01-18/01	670	770	810	945
18/01-25/01	785	890	945	1 117
25/01-01/02	850	990	1 046	1 204
01/02-08/02	900	1 030	1 102	1 285
08/02-15/02	1 571	1 836	1 964	2 275
15/02-01/03	1 703	1 964	2 096	2 423
01/03-08/03	1 520	1 780	1 907	2 208
08/03-15/03	850	965	1 035	1 193
15/03-22/03	665	780	845	960
22/03-05/04	570	665	720	820
05/04-12/04	595	695	755	860

Séjour du samedi au samedi, possibilité d'arrivées/départs libres en hors-saison selon remplissage (nous consulter).

Animaux admis : + 39€/semaine/animal (2 max./appartement).

Le prix comprend : la location (charges incluses) tous les jours de 16 h au samedi 10 h, le linge de lit, le linge de toilette, la TV. Court séjour : le ménage de fin de séjour (sauf kitchenette). **Le prix ne comprend pas** : la caution de 400 € à verser à l'arrivée et restituée sous 15 jours maximum après état des lieux, la taxe de séjour, le ménage de fin de séjour si l'appartement n'est pas rendu propre (de 55 € à 80 €, sauf court séjour).



Détente et sérénité

SAINT-FRANÇOIS-LONGCHAMP - SAVOIE

Appartements Labellemontagne

Station de ski conviviale, Saint-François-Longchamp vous propose tout ce dont vous avez besoin pendant vos vacances : un enneigement de qualité, un domaine skiable ouvert, accessible et moderne, du soleil toute la journée, des activités variées, des animations et des services pour toute la famille, du repos ainsi qu'une grande bouffée d'oxygène.

Tous les appartements disposent d'une kitchenette équipée (plaques électriques, four ou micro-ondes, réfrigérateur, cafetière), salle de bains avec wc. Balcon (pour certains). Les logements en gamme confort comprennent le ménage final, le linge de lit et de toilette et le prêt de matériel bébé (selon disponibilités). Quartier des longes : situé à 1 600 m, légèrement plus bas que le centre-station mais avec tout de même un accès direct aux pistes.

Studio 2 pers. standard (16 m² environ) : séjour avec canapé-lit double ou 2 lits gigognes. Salle de bains avec wc.

Studio 2 pers. confort (16 m² environ) : comprenant un séjour avec un canapé 2 places ou 2 lits gigognes.

Studio 4 pers. standard et confort (20 m² environ) : séjour avec canapé-lit double ou 2 lits gigognes, coin montagne avec 2 lits superposés. Salle de bains avec wc.

Studio 5 pers. standard (25 à 28 m²) : séjour avec canapé-lit double ou 2 lits gigognes, entrée avec 1 lit simple, cabine avec canapé-lit double ou 2 lits simples. Salle de bains avec wc.

2 pièces 6 pers. (30 m² environ) : séjour avec canapé-lit double ou 2 lits gigognes, chambre avec 1 lit double ou 2 lits simples et un coin montagne avec 2 lits superposés. Salle de bains.

2 pièces 6 pers. confort (30 m² environ) : séjour avec canapé-lit gigogne, chambre avec 2 lits simples ou 1 lit double, coin montagne avec 2 lits superposés. Salle de bains, wc.

2/3 pièces 6 pers. longes (33 m² environ) : séjour avec canapé-lit double, chambre avec 1 lit double ou 2 lits simples, coin montagne avec 2 lits superposés.

Services inclus : TV, parking extérieur, wifi, linge de lit et de toilette*, le ménage de fin de séjour (sauf coin cuisine & vaisselle)*.

* pour les logements en gamme confort

Services avec participation : kit entretien, linge de lit et de toilette, ménage de fin de séjour*, kit bébé, garage (sur réservations)

* pour les logements en gamme standard.



COUP DE POUCE

20 % de réduction : pour tout séjour de 7 nuits minimum (sauf pour les arrivées du 21/12/24, 28/12/24, 08/02/25, 15/02/25, 22/02/25, 01/03/25), réservé avant le 31/10/2024.

Saint-François-Longchamp

1 450 m - 2 550 m

Ski alpin : 70 km **10 13 8 3**

Snowpark : 1

Remontées mécaniques : 16

Location de matériel de ski : p. 12



Prix par location

Réf. : 490 007 001	Studio 2 pers. gamme standard	Studio 2 pers. confort	Studio 4 pers. gamme standard	Studio 4 pers. confort	Studio 5 pers. gamme standard	2 pièces 6 pers. gamme confort	2 pièces 6 pers. gamme standard
par semaine							
21/12-28/12	439	570	614	746	658	878	746
28/12-04/01	647	841	906	1 100	971	1 295	1 100
04/01-18/01	208	271	291	353	312	416	353
18/01-25/01	238	310	334	405	357	477	405
25/01-01/02	265	344	371	450	398	529	450
01/02-08/02	318	414	445	541	447	529	541
08/02-08/03	695	903	972	1 181	1 042	1 389	1 181
08/03-15/03	318	414	445	541	477	636	541
15/03-22/03	238	310	334	405	357	477	405
22/03-05/04	208	271	291	353	312	416	353



Animaux admis : + 70€/semaine/animal.

Le prix comprend : la location (charges incluses) du samedi 17 h au samedi 10 h, le ménage de fin de séjour, les draps et serviettes pour les logements de gamme confort. **Le prix ne comprend pas** : la caution de 300 € à verser lors de votre arrivée et restituée au plus tard un mois après votre départ, la taxe de séjour à régler au moment de la réservation (1,65 €/jour/adulte et gratuit pour les - 18 ans), le ménage de fin de séjour, les draps et serviettes pour les logements de gamme standard.



Détente et sérénité



NOTRE-DAME-DE-BELLECOTTE - SAVOIE

Résidence Les Belles Roches - Le Village

Nichée au cœur du Val d'Arly, Notre-Dame-de-Bellecombe, station-village chaleureuse, conjugue la quiétude de ses sites naturels exceptionnels et une animation culturelle bien rythmée. En ligne de mire se trouvent les massifs du Mont-Blanc, du Beaufortain et des Aravis.

Tous les logements disposent d'une cuisine équipée (plaques vitrocéramique, réfrigérateur, four micro-ondes, grill, lave-vaisselle et cafetière filtre), tv, balcon ou terrasse.

2 pièces 4 pers. (28 m² environ) : sséjour avec canapé lit gigogne (2 personnes), une chambre avec 1 lit double, salle de bain et WC.

Services inclus : linge de lit, TV, parking extérieur, Wi-Fi, ménage de fin de séjour (sauf coin cuisine et vaisselle).

Services avec participation : kit entretien, linge de toilette, kit bébé lit + chaise haute + baignoire, parking couvert, laverie

Loisirs inclus : l'accès à la piscine couverte

Loisirs avec participation : l'accès au sauna.



COUP DE POUCE

15% de réduction : pour toute réservation d'un séjour de 7 nuits minimum (sauf pour les arrivées du 21/12, 28/12, 08/02, 15/02, 22/02 et 01/03) réservé avant le 31/10/2024.

Notre-Dame-de-Bellecombe

1 000 m - 2 069 m

Ski alpin : 192 km **30 67 50 10**

Remontées mécaniques : 81

Location de matériel de ski : p. 12



Prix par location

Réf. : 490 019 001 2 pièces 4 pers.

par semaine

21/12-28/12	1 195
28/12-04/01	1 503
04/01-11/01	442
11/01-18/01	586
18/01-25/01	668
25/01-01/02	730
08/02-15/02	1 488
15/02-01/03	1 861
01/03-08/03	1 675
08/03-15/03	442
15/03-29/03	401
29/03-12/04	452



Animaux admis : + 70 €/semaine/animal.

Le prix comprend : la location (charges incluses), le linge de lit, la TV, l'accès à la piscine de la résidence et le parking découvert. **Le prix ne comprend pas :** la caution de 300 € à verser à l'arrivée et restituée après état des lieux, la taxe de séjour à régler impérativement au moment de la réservation (1,30 €/jour/adulte, gratuit pour les - 18 ans), le ménage de fin de séjour.



Détente et sérénité



DOUCY/VALMOREL - SAVOIE

Résidence Le Sappéy

Avec son architecture typique faite de bois et de pierres, Doucy-Combelouvière saura vous charmer et vous démontrer que l'on peut allier tradition et modernité en toute simplicité. À vous les joies de la montagne au cœur d'un village qui fera goûter bonheur et tranquillité aux petits comme aux grands (station partenaire de la chaîne TV Gulli).

Tous les appartements disposent d'une cuisine équipée avec petit réfrigérateur, plaques électriques, micro-ondes, lave-vaisselle, cafetière à filtre, bouilloire et grille-pain.

Studio 3 pers. (23 m² environ) : séjour avec 2 lits simples + 1 lit gigogne avec TV.

Salle de bains avec baignoire et toilettes séparées. Terrasse avec transats.

Studio 4 pers. (27 m² environ) : séjour avec lit banquette et lit gigogne + TV,

chambre avec lit double ou lits simples. Salle de bains et toilettes séparées. Balcons avec transats.

2 pièces 5 pers. (32 m² environ) : séjour avec 2 banquettes-lits + 1 lit gigogne et

TV, chambre avec lit superposé + lit gigogne ou chambre avec lit double. Salle

de bains et toilettes séparées. Balcon ou terrasse avec transats.

3 pièces 6 pers. (40 m² environ) : séjour avec 2 lits banquettes + TV, chambre

avec lits simples, mezzanine avec lit double. Salle de bains et toilettes séparées.

Balcons avec transats.

4 pièces 8 pers. (55 m² environ) : séjour avec lit banquette + lit gigogne et TV,

deux chambres avec lit double, chambre avec lits simples. Deux salles d'eau,

l'une avec douche et l'autre avec baignoire et 2 toilettes (au RDC et à l'étage).

Balcons avec transats.

Services inclus : 1 casier à skis par appartement, kit entretien, accès Wi-Fi à la réception et dans les logements.

Services avec participation : matériel bébé (lit et chaise), linge de lit et de toilette, ménage quotidien (sur réservation). Réservation ski-pass, location de skis et cours ESF.

Loisirs inclus : piscine municipale (ouvert de début juillet à fin août), tous les jours sauf le samedi de 10 h 30 à 19 h.

Le club enfant

Inclus : club enfants sur pré-réservation (5 demi-journées et une veillée offertes pour les 3/6 ans toute la saison et pour les 6/10 ans pendant les vacances scolaires) : activités ludiques dans un espace dédié et cosy. Sorties en plein air avec jeux de neige. Service de livraison par le père Noël à la résidence le 24/12 au soir.



COUP DE POUCE

20% de réduction : pour tout séjour entre le 21/12 et le 27/12/2024 inclus, et du 04/01 au 15/02/2025 inclus, réservé avant le 30/09/2024.

20% de réduction : pour tout séjour entre le 01/03 et le 29/03/2025, réservé avant le 15/11/2024.

Douce-Combelouvière

1 300 m - 2 830 m

Ski alpin : 165 km **26 39 19 8**

Snowpark : 1

Remontées mécaniques : 50

Location de matériel de ski : p. 12



Prix par location

Réf. : 409 019 001 Studio 3 pers. Studio 4 pers. 2 pièces 5 pers. 3 pièces 6 pers. 4 Pièces 6/8 pers.

par semaine

21/12-28/12	700	833	1 078	1 386	1 932
28/12-04/01	1 043	1 239	1 596	2 058	2 863
04/01-11/01	350	420	539	693	966
11/01-18/01	399	476	616	791	1 099
18/01-25/01	455	539	693	889	1 239
25/01-01/02	504	595	770	994	1 379
01/02-08/02	602	714	924	1 190	1 652
08/02-15/02	903	1 071	1 379	1 785	2 758
15/02-22/02	1 057	1 253	1 610	2 079	2 891
22/02-01/03	1 008	1 190	1 533	1 981	2 758
01/03-08/03	756	896	1 155	1 484	2 065
08/03-15/03	553	658	847	1 092	1 512
15/03-22/03	455	539	693	889	1 239
22/03-29/03	371	442	567	735	1 022

Séjour du samedi au samedi.



Animaux admis : + 46 €/semaine/animal.

Le prix comprend : la location (charges incluses) du samedi 17 h au samedi 10 h. **Le prix ne comprend pas :** la caution de 300 € à verser à l'arrivée et restituée après état des lieux si logement rendu non propre (facturation de 60 € à 190 €, selon logement), la taxe de séjour, le linge de toilette et de lit.



Découverte et aventure



Les Saïes/Hauteluce

1 150 m - 2 069 m

Ski alpin : 77 km **9 29 16 6**

Snowpark : 1 Ski de fond : 120 km

Remontées mécaniques : 31

Location de matériel de ski : p. 12



HAUTELUCE/LES SAÏES - SAVOIE

Résidence Les Chalets d'Émeraude****

À 1 650 m d'altitude et 30 km d'Albertville, le col des Saïes est le passage entre la vallée du Beaufortain et le Val d'Arly. Site olympique en 1992, la station des Saïes est construite dans le respect de l'architecture et de la nature. Station-village sur un grand domaine skiable.

Les logements disposent d'une kitchenette équipée (plaques vitrocéramiques, micro-ondes/gril, lave-vaisselle sauf en studio 2 pers., cafetière, bouilloire, grille-pain), balcon ou terrasse.

Studio 2 pers. (24 à 32 m²) : séjour avec 2 lits simples + 2 fauteuils. Salle de bains.

2 pièces 4 pers. (35 à 42 m²) : séjour avec canapé-lit double, chambre avec 2 lits simples, salle de bains.

3 pièces 6 pers. (50 m² environ) : séjour avec canapé-lit double, chambre avec 1 lit double, petite chambre avec 2 lits simples (certains logements sont mansardés et ont 2 lits superposés dans la petite chambre), salle de bains et douche.

3 pièces cabine ou 4 pièces 8 pers. (58 à 63 m²) : séjour avec canapé-lit double, chambre avec 1 lit double, chambre avec 2 lits simples, cabine avec 2 lits superposés ou chambre avec 2 lits simples (certains appartements sont mansardés), salle de bains et douche.

Services inclus : linge de lit et de toilette (change payant), local à skis, TV, prêt de service à fondue et raclette, prêt de jeux de société et bagagerie.

Services avec participation : kit bébé, laverie, Wi-Fi dans les hébergements, ménage final (sauf coin cuisine), service boulangerie, parking couvert (hauteur 2,05 m max.).

Loisirs inclus : espace fitness, piscine couverte chauffée + bain à remous.

Loisirs avec participation : espace sauna/hammam. (1 séance de sauna ou hammam offerte/logement/semaine), billard, magasin de matériel de ski au RDC.



Prix par location

Réf. : 435 091 001 Studio 2 pers. 2 pièces 4 pers. 3 pièces 6 pers. 3 pièces cab. 8 pers.

par semaine	Studio 2 pers.	2 pièces 4 pers.	3 pièces 6 pers.	3 pièces cab. 8 pers.
21/12-28/12	1 188	2 025	2 275	2 994
28/12-04/01	1 561	2 723	3 055	4 014
04/01-11/01	690	1 148	1 285	1 724
11/01-18/01	785	1 311	1 484	1 953
18/01-25/01	895	1 525	1 709	2 259
25/01-01/02	950	1 622	1 831	2 402
01/02-08/02	1 035	1 760	1 984	2 616
08/02-15/02	1 729	2 984	3 351	4 391
15/02-01/03	1 856	3 167	3 565	4 687
01/03-08/03	1 678	2 892	3 249	4 259
08/03-15/03	925	1 566	1 760	2 351
15/03-22/03	790	1 331	1 474	1 974
22/03-05/04	665	1 107	1 219	1 637
05/04-12/04	685	1 148	1 265	1 698

Séjour du samedi au samedi, possibilité d'arrivées/départs libres en hors-saison selon remplissage (nous consulter).

Animaux admis : 7€/nuit ; 39€/semaine.

Le prix comprend : la location (charges incluses du 1^{er} jour 17 h ou 16h30 (si arrivée hors samedi) au dernier jour 10 h, le linge de lit, le linge de toilette, la TV. Court séjour : le ménage de fin de séjour (sauf kitchenette). **Le prix ne comprend pas :** la caution de 400 € à verser à l'arrivée et restituée sous 15 jours maximum après état des lieux, la taxe de séjour, le ménage de fin de séjour si l'appartement n'est pas rendu propre (de 55 € à 110 € sauf court séjour).



Détente et sérénité



Les Saïes/Hauteluce

1 150 m - 2 069 m

Ski alpin : 77 km **9 29 16 6**

Snowpark : 1 Ski de fond : 120 km

Remontées mécaniques : 31



HAUTELUCE - SAVOIE

Résidence Le Village des Lapons****

Avec sa vue sur le massif du Mont-Blanc, l'établissement offre un cadre idéal pour les séjours en famille et pour les skieurs débutants, avec des pistes de ski peu pentues bordées d'arbres.

Les logements disposent d'une kitchenette avec micro-ondes multifonction, lave-vaisselle, 4 plaques vitrocéramiques, cafetière et grille-pain, wc (parfois séparés), balcon.

2 pièces 4 pers. (30 m² environ) : séjour avec 1 banquette-lit simple + 1 lit-tiroir 1 pers chambre avec 2 lits simples, salle de bains ou douche.

2 pièces cabine 6 pers. (35 m² environ) : séjour avec 1 banquette-lit simple + 1 lit-tiroir, chambre avec 2 lits simples, cabine fermée avec 2 lits superposés (1,80 m) sauf 2 appartements avec mezzanine 2 personnes, salle de bains ou douche.

3 pièces 6 pers. (40 m² environ) : séjour avec 1 banquette-lit simple + 1 lit-tiroir, chambre avec 2 lits simples, petite chambre avec 2 lits simples, salle de bains + douche (sauf 2 appartements avec mezzanine 2 personnes et salle de bains ou douche).

Services inclus : salon avec cheminée, bagagerie, casiers à skis, TV dans tous les logements, draps et linge de toilette et de lit (change payant), prêt de service à fondue et raclette, jeux de société (selon disponibilités).

Services avec participation : lits faits à l'arrivée, ménage final (sauf coin cuisine), dépôt de pain, billard, accès Wi-Fi dans les logements, laverie, kit bébé (lit et/ou chaise) selon disponibilités, à préciser dès la réservation et parking couvert (hauteur 2,05 m).

Loisirs inclus : Piscine couverte chauffée (du dimanche au vendredi 8h30-19h30, fermée le samedi salle de fitness (horaires : 8h30-19h30). Horaires sous réserve de modifications.

Loisirs avec participation : Sauna et hammam (1 séance offerte/logement/semaine).



Prix par location

Réf. : 435 013 001 2 pièces 4 pers. 2 pièces cab. 6 pers. 3 pièces 6 pers.

par semaine	2 pièces 4 pers.	2 pièces cab. 6 pers.	3 pièces 6 pers.
14/12-21/12	1 148	1 219	1 290
21/12-28/12	2 137	2 280	2 407
28/12-04/01	2 902	3 096	3 244
04/01-11/01	1 168	1 244	1 326
11/01-18/01	1 367	1 474	1 550
18/01-25/01	1 576	1 673	1 780
25/01-01/02	1 709	1 831	1 933
01/02-08/02	1 913	2 040	2 157
08/02-15/02	3 101	3 330	3 488
15/02-22/02	3 351	3 560	3 779
22/02-01/03	3 351	3 560	3 779
01/03-08/03	2 999	3 218	3 371
08/03-15/03	1 678	1 811	1 907
15/03-22/03	1 413	1 515	1 591
22/03-05/04	1 158	1 244	1 306
05/04-12/04	1 199	1 285	1 352

Séjour du samedi au samedi, possibilité d'arrivées/départs libres en hors-saison selon remplissage (nous consulter).

Animaux admis : 7€/nuit ; 39€/semaine (2 maxi/logement).

Le prix comprend : la location (charges incluses) du 1^{er} jour 17 h ou 16h30 (si arrivée hors samedi) au dernier jour 10 h, le linge de lit, le linge de toilette, la TV. Court séjour : le ménage de fin de séjour (sauf kitchenette). **Le prix ne comprend pas :** la caution de 400 € à verser à l'arrivée et restituée sous 15 jours maximum, la taxe de séjour, le ménage de fin de séjour si l'appartement n'est pas rendu propre (de 55 € à 80 € sauf court séjour).

Découverte
et aventure**La Clusaz**

1 040 m - 2 500 m

Ski alpin : 132 km **16 31 30 8**
Snowpark : 1 Ski de fond : 86 km
Remontées mécaniques : 49
Location de matériel de ski : p. 12**LA CLUSAZ - HAUTE-SAVOIE****Résidence Prestige Mendi Alde******

Bénéficiant d'un site exceptionnel à 25 km d'Annecy, La Clusaz est une station réputée, authentique et conviviale. Cette destination se situe en plein cœur de la chaîne des Aravis avec une vue exceptionnelle sur le mont Blanc (col des Aravis).

Composée de 5 élégants chalets d'architecture typiquement savoyarde, la résidence Prestige Mendi Alde propose des appartements spacieux et de grand confort entièrement équipés (accès Wi-Fi), avec balcon ou terrasse. Kitchenette avec plaques vitrocéramiques et lave-vaisselle (sauf les bains).

Studio 2 pers. (25 m² environ) : séjour avec canapé-lit double. Salle de bains aménagée.

2 pièces 4 pers. (33 à 38 m²) : séjour avec canapé-lit double, chambre avec 1 lit double ou 2 lits simples. Salle de bains aménagée.

2 pièces cabine 6 pers. (42 à 47 m²) : séjour avec canapé-lit double, chambre avec 1 lit double ou 2 lits simples, cabine avec 2 lits superposés. Salle de bains aménagée.

3 pièces 6 pers. (45 m² environ) : séjour avec canapé-lit double, chambre avec 1 lit double, chambre avec 1 lit double ou 2 lits simples (sur demande au préalable, selon disponibilités). Salle de bains aménagée.

Services inclus : kit entretien, linge de lit (lits faits à l'arrivée), linge de toilette, local à skis, parking couvert, TV, Wi-Fi, ménage d'appoint en fin de séjour (sauf coin cuisine et vaisselle), kit bébé (sur demande au préalable).

Services avec participation : laverie et service petit déjeuner.

Loisirs avec participation : Spa Payot Le Chamois la clusaz: parcours aquatique de 160 m² conçu et élaboré par Serge Blanco, sauna, hammam, espace de relaxation et tisanerie.

Le club enfant

Inclus : Club enfants : (4 à 11 ans). Ouvert tout l'hiver du lundi au vendredi de 9 h à 12 h et de 14 h à 18 h (places limitées, inscription sur place).

**Prix par location**

Réf. : 407 074 001

	Studio 2 pers.	2 pièces 4 pers.	2 pièces cab. 6 pers.	3 pièces 6 pers.
par semaine				
07/12-14/12	509	799	899	969
14/12-21/12	519	809	899	969
21/12-28/12	1359	2359	2629	2889
28/12-04/01	1599	2779	3089	3379
04/01-11/01	669	1019	1139	1269
11/01-18/01	809	1259	1399	1569
18/01-25/01	929	1439	1599	1799
25/01-08/02	979	1509	1699	1879
08/02-15/02	1529	2799	3179	3549
15/02-22/02	1769	3019	3559	3879
22/02-01/03	1659	2829	3329	3629
01/03-08/03	1259	2379	2649	2899
08/03-15/03	779	1219	1419	1489
15/03-22/03	669	1039	1149	1269
22/03-29/03	589	899	989	1079
29/03-05/04	609	909	1009	1139
05/04-12/04	689	1029	1139	1259
12/04-19/04	629	959	1059	1149
19/04-26/04	519	809	899	969

Séjour du samedi au samedi.

Animaux admis : + 100 €/séjour/animal.

Le prix comprend : la location du samedi 17 h au samedi 10 h, la TV, le Wi-Fi, une place de parking, le linge de lit et de toilette, le ménage d'appoint en fin de séjour (sauf coin cuisine et vaisselle). **Le prix ne comprend pas :** la caution de 500 € à verser lors de votre arrivée et restituée le jour de votre départ, la taxe de séjour.

Découverte
et aventure**CHÂTEL - HAUTE-SAVOIE****Résidence le Grand Lodge*****

Au cœur des Portes du Soleil, Châtel offre un accès privilégié vers le plus grand domaine skiable avec 650 km de pistes (regroupant 11 stations : Avoriaz, Morzine, Montriond, Les Gets, Saint-Jean-d'Aulps, La Chapelle-d'Abondance, Châtel et 4 stations suisses).

Tous les appartements disposent d'un coin repas et d'une kitchenette équipée (plaques de cuisson, micro-ondes, lave-vaisselle, réfrigérateur, cafetière électrique, grille-pain, bouilloire).

2 pièces 4 pers. (28 m² environ) : séjour avec canapé-lit double, coin repas, chambre avec 1 lit double. Salle de bains et wc séparés.

2 pièces 6 pers. (37 m² environ) : séjour avec canapé-lit double, coin repas, chambre avec 1 lit double, coin cabine (lits superposés). Salle de bains et wc séparés.

Services inclus : linge de lit (change payant), accès Wi-Fi à l'accueil, casiers à skis. Prêt de kit bébé (chaise, lit, baignoire et matelas à langer), fer et table à repasser, ustensiles à fondue/raclette (selon disponibilités).

Services avec participation : parking. Accès Wi-Fi dans le logement. Laverie, location de linge de toilette., location de TV, forfait ménage final et service de petit déjeuner.

Loisirs inclus : piscine intérieure/extérieure chauffée. Bains à remous. Sauna.

**COUP DE POUCE**

15 % de réduction : pour tout séjour de 2 semaines consécutives et plus entre le 14/12/2024 et le 03/05/2025.

Châtel

1 100 m - 2 200 m

Ski alpin : 83 km **11 17 16 5**
Snowpark : 1 Ski de fond : 25 km
Raquettes : 12 km
Remontées mécaniques : 47
Location de matériel de ski : p. 12**Prix par location**

Réf. : 417 036 001

	2 pièces 4 pers.	2 pièces 6 pers.
par semaine		
14/12-21/12	397	504
21/12-28/12	1059	1256
28/12-04/01	1347	1665
04/01-01/02	488	648
01/02-08/02	733	830
08/02-01/03	1583	1970
01/03-08/03	1435	1795
08/03-15/03	809	895
15/03-05/04	733	830
05/04-19/04	552	643
19/04-03/05	391	488

Arrivée possible le vendredi 22/12 sans supplément à signaler à la réservation.

Animaux admis : + 60 €/animal pour 1 semaine, 100 € à partir de 2 semaines.

Le prix comprend : la location (charges incluses) du 1^{er} jour 17 h au dernier jour 10 h, l'accès Wi-Fi gratuit à l'accueil et au salon, le linge de lit (change payant). **Le prix ne comprend pas :** la caution de 350 € à régler à l'arrivée et restituée le jour du départ ou dans les 15 jours, la taxe de séjour, le ménage de fin de séjour (65 € à 150 € selon l'hébergement), le linge de toilette.





Décanerte et aventure



Les Gets

1 172 m - 2 002 m

Ski alpin : 120 km **5 27 31 9**
Snowpark : 1 Ski de fond : 17 km
Remontées mécaniques : 48
Location de matériel de ski : p. 12



LES GETS - HAUTE-SAOVIE

Résidence Les fermes Émiguy****

Entre Léman et mont Blanc, cette station-village est située à 1 172 m sur un col. Depuis ses hauteurs, la vue est imprenable sur le mont Blanc. Ce village de charme, qui marie harmonieusement sports d'hiver et tradition avec ses constructions de bois et de pierre et ses forêts de sapins, est idéal pour des vacances en famille.

Tous les logements disposent d'une kitchenette équipée de micro-ondes/gril, plaques vitrocéramiques, lave-vaisselle, réfrigérateur, cafetière, bouilloire, télévision. Salle de bains ou de douches, wc séparés (sauf PMR). Terrasse ou balcon. Certains 3 et 4 pièces sont mansardés.

2 pièces 4 pers. (27 à 36 m²) : séjour avec canapé-lit double, chambre avec couchage 2 personnes, salle de bains ou douche

2 pièces alcôve ou duplex 6 pers. (35 à 52 m²) : séjour avec canapé-lit double, alcôve avec 2 lits 1 pers superposés en quinconce, chambre avec 1 lit double. Salle de bains et douches (la plupart des appartements sont de plain-pied).

3 pièces ou duplex 6 pers. (43 à 56 m²) : séjour avec canapé-lit double, 2 chambres avec couchage 2 personnes (parfois lits superposés), 2 salles d'eau (douche ou baignoire, parfois en duplex). La plupart des appartements sont de plain-pied.

3 pièces 8 pers. (46 à 49 m²) : séjour avec canapé-lit double, alcôve avec 2 lits superposés, chambre avec 1 lit double, chambre avec 2 lits simples, salle de douches et salle de bains.

Services inclus : TV dans les logements, draps et linge de lit et de toilette (change payant), espace fitness, local à vélos, tisanerie, prêt d'appareil à fondue et raclette (selon disponibilités), prêt de jeux (sous réserve de disponibilités).

Services avec participation : laverie, parking (hauteur max 1,95m) et garage couverts (selon disponibilités), accès Wi-Fi dans les appartements, kit bébé (lit et/ou chaise) selon disponibilités, à préciser dès la réservation. Service boulangerie. Ménage final (sauf coin cuisine).

Loisirs inclus : piscine couverte chauffée, bain à remous, espace fitness.

Loisirs avec participation : sauna et hammam (1 séance offerte de sauna ou hammam/logement/semaine).



Prix par location

Réf. : 435 016 001 2 pièces 4 pers. 2 pièces alcôve 6 pers. 3 pièces 6 pers. 3 pièces alcôve 8 pers.

par semaine	2 pièces 4 pers.	2 pièces alcôve 6 pers.	3 pièces 6 pers.	3 pièces alcôve 8 pers.
21/12-28/12	1 550	1 790	1 913	2 545
28/12-04/01	2 106	2 417	2 591	3 504
04/01-11/01	1 076	1 260	1 336	1 790
11/01-18/01	1 199	1 382	1 484	1 979
18/01-25/01	1 326	1 535	1 617	2 157
25/01-01/02	1 250	1 448	1 545	2 060
01/02-08/02	1 357	1 566	1 673	2 234
08/02-15/02	2 198	2 525	2 718	3 647
15/02-01/03	2 366	2 744	2 917	3 907
01/03-08/03	2 127	2 438	2 632	3 529
08/03-15/03	1 081	1 265	1 341	1 785
15/03-22/03	970	1 127	1 209	1 617
22/03-05/04	795	925	990	1 321

Séjour du samedi au samedi.

Possibilité d'ouverture des arrivées/départs libres en hors saison selon remplissage (nous consulter).

Animaux admis : + 39€/semaine/animal.

Le prix comprend : la location (charges incluses) du samedi 17 h ou 16h30 (si arrivée hors samedi) au samedi 9 h. **Le prix ne comprend pas :** la caution de 400 € à verser à l'arrivée et restituée sous 15 jours maximum après état des lieux, la taxe de séjour, le ménage de fin de séjour si l'appartement n'est pas rendu propre (de 55 € à 110 €).



Décanerte et aventure



Morillon

700 m - 2 500 m

Ski alpin : 265 km **20 64 50 14**
Snowpark : 3
Remontées mécaniques : 71
Location de matériel de ski : p. 12



MORILLON - HAUTE-SAOVIE

Résidence le Buet

À 5 km du village traditionnel de Morillon, la station piétonne de Morillon Les Esserts est appréciée pour son accueil et son ambiance familiale.

Les appartements sont aménagés d'une kitchenette fonctionnelle (plaque vitrocéramique, micro-ondes/gril, lave-vaisselle...), d'une salle de bains avec wc séparés.

Studio cabine 4 pers. (28 à 29 m²) : séjour avec 1 lit gigogne + cabine avec 2 lits superposés. Salle de bains.

2 pièces 4 pers. (31 m² environ) : séjour avec canapé-lit, chambre avec lit double. Salle de bains, wc séparés.

2/3 pièces 5/6 pers. (31 à 33 m²) : séjour avec 1 canapé-lit, chambre avec 1 grand lit, cabine donnant sur le séjour avec 2 lits superposés. Salle de bains, wc séparés.

Services inclus : linge de lit et de toilette, accès Wi-Fi, casiers à skis, TV, ménage d'appoint fin de séjour (sauf coin cuisine et vaisselle).

Services avec participation : location appareil à raclette/appareil fondue/four, kit entretien et location kit bébé.



Prix par location

Réf. : 407 089 001 Studio 4 pers. 2 pièces 4 pers. 2/3 pièces 5/6 pers.

par semaine	Studio 4 pers.	2 pièces 4 pers.	2/3 pièces 5/6 pers.
14/12-21/12	659	789	889
21/12-28/12	989	1 169	1 339
28/12-04/01	1 149	1 359	1 509
04/01-11/01	389	499	549
11/01-18/01	509	699	729
18/01-25/01	609	739	829
25/01-08/02	659	799	889
08/02-15/02	1 319	1 619	2 029
15/02-22/02	1 689	1 879	2 199
22/02-01/03	1 579	1 769	2 059
01/03-08/03	1 079	1 329	1 699
08/03-15/03	439	569	619
15/03-22/03	349	429	469
22/03-29/03	319	389	439
29/03-05/04	319	379	419
05/04-12/04	379	439	489

Séjour du samedi au samedi.

Animaux admis : + 100€/animal/séjour.

Le prix comprend : la location du samedi 16 h au samedi 10 h, la TV, le linge de lit et de toilette, accès Wi-Fi, le ménage d'appoint en fin de séjour (sauf coin cuisine et vaisselle). **Le prix ne comprend pas :** la caution de 300 € à régler sur place (restituée après inventaire et état des lieux le jour du départ ou renvoyée par courrier sous 8 jours), la taxe de séjour, l'écoparticipation.



Samoëns
1 600 m - 2 120 m
Ski alpin : 35 km **3 8 6 4**
Remontées mécaniques : 16
Location de matériel de ski : p. 12



SAMOËNS - HAUTE-SAVOIE

Résidence Les fermes de Samoëns***

Samoëns, à 700 m d'altitude, est un petit village typiquement savoyard qui conjugue traditions et avantages d'une grande station de ski. À mi-chemin entre Genève et Chamonix, Samoëns est l'unique station de sports d'hiver à avoir été classée monument historique. Elle est reliée à l'espace Grand Massif par la télécabine en 8 minutes.

Tous les logements disposent d'une kitchenette équipée avec minifour ou micro-ondes, 4 plaques électriques, lave-vaisselle, réfrigérateur, télévision, wc séparés (pour la plupart). Salle de bains ou douche. Balcon ou terrasse en rez-de-chaussée.

- 2 pièces 4 pers. (30/40 m² environ) : séjour avec canapé-lit gigogne, chambre avec 1 lit double.
- 2 pièces cabine 6 pers. (35 à 45 m²) : séjour avec canapé-lit gigogne, chambre avec 1 lit double, cabine avec 2 lits superposés. Parfois en duplex.
- 3 pièces cabine ou 4 pièces 8 pers. (50 m² environ) : séjour avec canapé-lit gigogne, chambre avec 1 lit double, chambre avec 2 lits superposés, cabine avec 2 lits superposés ou chambre avec 1 lit double. Parfois en duplex.
- 3 pièces ou duplex 6 pers. (36 à 45 m²) : séjour avec canapé-lit gigogne, chambre avec 1 lit double et chambre avec 2 lits superposés. Parfois en duplex.
- Chalet 8 pers. (58 m² environ) : séjour avec canapé-lit gigogne, 2 chambres avec 1 lit double chacune + chambre avec 2 lits superposés, salle de bains ou douche. En duplex.

Services inclus : TV dans chaque logement, salon avec cheminée, parking découvert (selon disponibilités), abri voiture pour les chalets. Draps et linge de toilette inclus (change payant). Tisanderie, point presse. Prêt appareils à raclette et fondue, de jeux de société, sèche-cheveux, de table et de fer à repasser.

Services avec participation : parking couvert (selon disponibilités, à préciser à la réservation, hauteur 2 m max), laverie, accès Wi-Fi dans les logements, location de lit et chaise bébé (- 2 ans, selon disponibilités, à préciser à la réservation), service boulangerie et billard, lits faits à l'arrivée, ménage final (sauf coin cuisine).

Loisirs inclus : Piscine couverte et chauffée.

Loisirs avec participation : Sauna et hammam (1 séance au choix offerte/appt/semaine), billard.



Prix par location

Réf. : 435 015 001	2 pièces 4 pers.	2 pièces cab. 6 pers.	3 pièces 6 pers.	3 pièces cab. 8 pers.	Chalet 8 pers.
par semaine					
21/12-28/12	1025	1153	1255	1505	1658
28/12-04/01	1352	1556	1698	2009	2213
04/01-11/01	535	620	670	795	880
11/01-18/01	695	780	905	1010	1117
18/01-25/01	745	840	905	1086	1204
25/01-01/02	785	880	960	1153	1275
01/02-08/02	825	930	1005	1204	1336
08/02-15/02	1494	1663	1790	2173	2402
15/02-01/03	1566	1770	1913	2300	2545
01/03-08/03	1443	1607	1729	2101	2326
08/03-15/03	740	825	895	1071	1199
15/03-22/03	665	755	810	960	1061
22/03-05/04	555	625	675	800	880
05/04-12/04	585	660	710	840	930

Séjour du samedi au samedi (possibilité d'arrivées/départs libres en hors saison selon remplissage - nous consulter).

Animaux admis : + 39 €/semaine/animal (2 max./appartement).

Le prix comprend : la location (charges incluses) du 1^{er} jour 17 h ou 16h30 (si arrivée hors samedi) au dernier jour 10 h. Court séjour : le ménage de fin de séjour (sauf kitchenette). **Le prix ne comprend pas :** la caution de 400 € à verser à l'arrivée et restituée sous 15 jours max. après état des lieux, la taxe de séjour, le ménage de fin de séjour si l'appartement n'est pas rendu propre (de 55 € à 130 €, sauf court séjour).





Décontracte et aventure



LES CONTAMINES-MONTJOIE - HAUTE-SAVOIE

Résidence Le Névez***

Les Contamines-Montjoie, l'une des 14 stations du pays du mont Blanc, à 1 200 m, offrent toutes les richesses, le charme et la personnalité d'une station-village de montagne. Située à la frontière italienne, cette station garantit un climat doux et humide et un taux d'ensoleillement et d'enneigement naturel.

Tous les appartements disposent d'une kitchenette équipée (plaques électriques, four à micro-ondes, lave-vaisselle, réfrigérateur, cafetière électrique, grille-pain). Salle d'eau avec douche ou baignoire. Balcon.

3 pièces 6 pers. (48 m² environ) : composé de 2 chambres, une avec 1 lit double, une avec 2 lits superposés, séjour avec canapé-lit gigogne 2 couchages.

4 pièces 8 pers. (65 m² environ) : trois chambres (chambre avec 1 lit double, chambre avec 2 lits simples et chambre avec 2 lits superposés), séjour avec canapé-lit gigogne 2 couchages.

Services inclus : parking, casiers à skis, prêt de chaise, lit et baignoire bébé (sur demande et selon disponibilités), accès Wi-Fi à l'accueil.

Services avec participation : ménage final, linge de lit et de toilette, location TV, accès Wi-Fi dans le logement, laverie, petit déjeuner.

Loisirs inclus : espace détente avec sauna/spa/bains à remous, salle de gym.



COUP DE POUCE

15 % de réduction : pour tout séjour de 2 semaines consécutives et plus entre le 14/12/2024 et le 03/05/2025.

Les Contamines-Montjoie

1 160 m - 2 450 m

Ski alpin : 120 km **9 12 19 9**

Snowpark : 1

Remontées mécaniques : 25

Location de matériel de ski : p. 12



Prix par location

Réf. : 417 001 001 3 pièces 6 pers. 4 pièces 8 pers.

par semaine

14/12-21/12	605	723
21/12-28/12	1414	1703
28/12-04/01	2061	2618
25/01-01/02	905	942
01/02-08/02	918	1232
08/02-01/03	2336	3094
01/03-08/03	2183	2909
08/03-15/03	1012	1318
15/03-22/03	905	1232
22/03-29/03	691	825
29/03-03/05	605	723

Arrivée possible le vendredi 20/12 sans supplément et à signaler à la réservation.



Animaux admis : + 60 €/animal/semaine, 100 € à partir de 2 semaines.

Le prix comprend : la location (charges incluses) du 1^{er} jour 17 h au dernier jour 10 h, la chaise haute, le lit, le matelas à langer et la baignoire bébé. **Le prix ne comprend pas :** la caution de 350 € à verser à l'arrivée et restituée après état des lieux, le ménage de fin de séjour de 65 € à 150 € selon l'hébergement.



Détente et sérénité



COMBLOUX - HAUTE-SAVOIE

Les Chalets des Pistes***

Au plein cœur des Alpes, Combloux est située à 1200 m d'altitude en Haute-Savoie. La station-village, labellisée "Famille Plus", est installée face au mont Blanc. Ses fermes traditionnelles et ses panoramas à 360° sur les aiguilles de Warens, les Aravis et le massif du Mont-Blanc sauront ravir petits et grands !

Les appartements disposent d'une kitchenette parfaitement équipée : plaques vitrocéramiques, four micro-ondes/gril, lave-vaisselle, hotte aspirante, réfrigérateur avec freezer en studio, réfrigérateur avec partie congélateur, cafetière à dosettes (Senseo) et bouilloire électrique, grille-pain. Balcon ou terrasse.

3 pièces 6 pers. (45 m² environ) : séjour avec canapé-lit 2 couchages, chambre avec 2 lits simples, chambre avec 1 lit double, salle de bains avec wc.

Services inclus : TV, accès Wi-Fi la réception aux heures d'ouverture de celle-ci, accès limité à 30 mins par jour et par adulte, parking couvert.

Services avec participation : linge de lit et de toilette, kit d'entretien, ménage de fin de séjour (hors cuisine), accès Wi-Fi, matériel bébé (lit, chaise et baignoire) à pré-réserver impérativement en même temps que l'hébergement et selon les disponibilités.

Loisirs inclus : piscine intérieure chauffée ouverte tous les jours sauf le samedi. Prêt de jeux de société.

Loisirs avec participation : sauna ou hammam : 14 €/séance de 30 min en solo - 21 €/séance en duo - 11,50 €/pers. supp. avec un maximum de 6 pers. (accès interdit aux mineurs non accompagnés d'un adulte et aux enfants de - 16 ans).



COUP DE POUCE

10 % de réduction : pour tout séjour de 7 nuits minimum entre le 21/12 et le 28/12, entre le 04/01 et le 08/02, entre le 01/03 et le 03/05, réservé jusqu'au 31/10/2024 inclus.

Combloux

1 020 m - 1 930 m

Ski alpin : 100 km **12 18 28 6**

Ski de fond : 1 km

Remontées mécaniques : 31

Location de matériel de ski : p. 12



Prix par location

Réf. : 492 049 001 3 pièces 6 pers.

par semaine

21/12-28/12	1029
28/12-04/01	1414
04/01-11/01	441
11/01-18/01	518
18/01-25/01	595
25/01-01/02	749
01/02-08/02	791
08/02-15/02	1666
15/02-01/03	1939
01/03-08/03	1498
08/03-15/03	749
15/03-22/03	441
22/03-29/03	413
29/03-03/05	399

Attention, fermeture du domaine skiable vers le 15 avril selon enneigement.

Vacances de Noël : 7 = 8, possibilité d'arrivée le vendredi 20/12 sans supplément de prix pour les séjours du 21/12 au 28/12.

Du 22/03 au 04/05, arrivées possibles tous les jours sauf le dimanche. Séjour minimum de 5 nuits.



Animaux admis : + 49 €/semaine/animal.

Le prix comprend : la location (charges incluses) du 1^{er} jour 15 h au dernier jour 10 h, la TV, l'accès à la piscine couverte chauffée. **Le prix ne comprend pas :** la caution de 250 €/appartement à régler sur place (cette caution vous sera rendue le jour du départ ou par courrier sous 8 jours), la taxe de séjour, le linge de lit et de toilette, l'accès Wi-Fi, le ménage de fin de séjour, le matériel bébé.



Découverte
et aventure



FONT-ROMEYU - PYRÉNÉES-ORIENTALES

Résidence Les chalets du Belvédère*

Située au cœur des Pyrénées catalanes, entre la France et l'Espagne, Font-Romeu, véritable cirque naturel, propose une vue imprenable sur des massifs culminant à plus de 2 900 m. Font-Romeu est une station où la qualité des pistes se marie à la beauté des paysages, reliée au domaine skiable Pyrénées 2 000.

Les appartements disposent d'une kitchenette équipée (2 feux dans les T2 et 4 feux dans les T3), micro-ondes, lave-vaisselle, réfrigérateur, cafetière électrique, grille-pain, prise TV. Salle de bains (baignoire), wc séparés. Terrasse privée.

Studio 4 pers. (30 m² environ) : séjour avec 2 canapés-lits gigognes (2 couchages).

2 pièces 4 pers. (30 m² environ) : séjour avec canapé-lit gigogne (2 couchages), chambre avec 1 lit double.

3 pièces 6 pers. (40 m² environ) : séjour avec canapé-lit gigogne 2 couchages, chambre avec 1 lit double et chambre avec lits superposés.

Services inclus : parking, casiers à skis, prêt de chaise et de baignoire bébé (sur demande et selon disponibilités), accès Wi-Fi (à la réception).

Services avec participation : location de TV, de lit bébé, de linge de lit et de toilette. Accès Internet dans chaque logement. Forfait ménage final. Laverie.

Loisirs inclus : piscine intérieure chauffée, bains à remous, salle de gym.



COUP DE POUCE

3 = 2 : pour tout séjour de 3 semaines consécutives entre le 20/12/2024 et le 03/05/2025, la semaine la moins chère est offerte.

Font-Romeu

1 650 m - 2 213 m

Ski alpin : 43 km **15 10 7 9**

Snowpark : 1 Ski de fond : 111 km

Remontées mécaniques : 23

Location de matériel de ski : p. 12



Prix par location

Réf. : 417 002 001

	Studio 4 pers.	2 pièces 4 pers.	3 pièces 6 pers.
par semaine			
21/12-28/12	715	769	945
28/12-04/01	950	1 064	1 391
04/01-25/01	359	380	450
25/01-01/02	326	359	423
01/02-08/02	440	488	583
08/02-08/03	1 212	1 282	1 692
08/03-22/03	423	440	519
22/03-05/04	397	434	466
05/04-03/05	369	386	476

Arrivée possible le vendredi 20/12 sans supplément à signaler à la réservation.



Animaux admis : + 60 €/animal pour 1 semaine, 100 € à partir de 2 semaines.

Le prix comprend : la location (charges incluses) du 1^{er} jour 17 h au dernier jour 10 h, la chaise haute, le matelas à langer et la baignoire bébé. **Le prix ne comprend pas :** la caution de 350 € à verser à l'arrivée et restituée au départ après état des lieux, la taxe de séjour, le ménage final de 65 € à 100 € selon l'hébergement, le lit bébé.



Découverte
et aventure



LES ANGLÉS - PYRÉNÉES-ORIENTALES

Résidence Les Chalets de l'Isard***

Située à l'entrée de la station, la résidence de tourisme Les Chalets de l'Isard*** vous séduira par son authenticité grâce à son architecture mêlant bois et pierre qui s'inscrit harmonieusement au cœur d'une forêt de sapins.

Tous les logements disposent d'un coin cuisine avec un réfrigérateur, un four micro-ondes, une hotte aspirante, des plaques vitrocéramiques, une cafetière et une bouilloire. Salle de bains, wc séparés.

2 pièces 4 pers. (27 m² environ) : séjour avec canapé convertible + TV à écran plat, chambre avec lit 160 x 200. Salle de bains, wc séparés. Terrasse ou balcon.

2 pièces 6 pers. (38 m² environ) : séjour avec canapé convertible + TV à écran plat, chambre avec lit double, coin nuit avec lit superposé. Salle de bains, wc séparés. Terrasse ou balcon.

Services inclus : TV, kit entretien, prêt de lit et chaise bébé (sur réservation, selon disponibilités), parking public (1 place par hébergement), accès Wi-Fi en bas débit, 1 casier à skis.

Services avec participation : laverie, linge de lit et de toilette, accès Wi-Fi en haut débit lits faits à l'arrivée, kit entretien, ménage de fin de séjour (hors coin cuisine et vaisselle).

Loisirs inclus : Piscine intérieure chauffée ouverte tous les jours de 10 h à 19 h. Fermée le mercredi après-midi hors vacances scolaires. Espace détente avec bain à bulles et hammam réservé aux + de 18 ans. Fermé le mercredi après-midi hors vacances scolaires. Location d'appareils à raclette, de jeux de société, bagagerie, sèche-cheveux (selon disponibilités).



COUP DE POUCE

15 % de réduction : pour tout séjour entre le 30/11 et le 27/12/2024 inclus, du 04/01 au 07/02/2025 inclus, réservé avant le 30/09/2024.

15 % de réduction : pour tout séjour entre le 01/03 et le 22/03/2025, réservé avant le 15/11/2024.

Les Angles

1 650 m - 2 400 m

Ski alpin : 55 km **14 9 14 8**

Snowpark : 1 Ski de fond : 42 km

Remontées mécaniques : 22

Location de matériel de ski : p. 12



Prix par location

Réf. : 409 028 001 2 pièces 4 pers. 2 pièces cab. 6 pers.

	2 pièces 4 pers.	2 pièces cab. 6 pers.
par semaine		
30/11-21/12	392	427
21/12-28/12	882	966
28/12-04/01	1 309	1 435
04/01-11/01	392	427
11/01-18/01	441	483
18/01-25/01	504	553
25/01-01/02	567	623
01/02-08/02	630	693
08/02-15/02	1 183	1 302
15/02-22/02	1 323	1 449
22/02-01/03	1 309	1 435
01/03-08/03	1 008	1 106
08/03-15/03	595	651
15/03-22/03	441	483

Séjour du samedi au samedi.

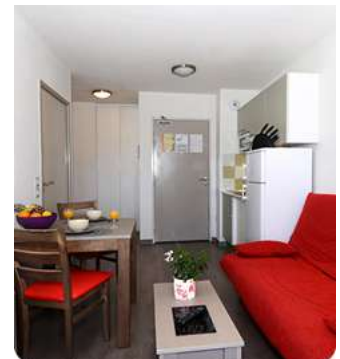

Animaux admis : + 46 €/animal/semaine.

Le prix comprend : la location du samedi 17 h au samedi 10 h (charges incluses). **Le prix ne comprend pas :** la caution de 300 € à verser à l'arrivée et restituée au départ après état des lieux, la taxe de séjour, le linge de lit et de toilette, le ménage de fin de séjour (hors coin cuisine et vaisselle).



Détente et sérénité



Luchon

630 m - 2 260 m

Ski alpin : 32 km **4 11 7 6**
Snowpark : 1 Ski de fond : 3 km
Remontées mécaniques : 13
Location de matériel de ski : p. 12



LUCHON - HAUTE-GARONNE

Résidence Le Belvédère****

Luchon, à 630 m d'altitude, est une station thermale renommée. Située au cœur des Pyrénées et au pied des plus hauts sommets, elle offre l'avantage en hiver de concilier bien-être et sports d'hiver. La station propose un ski varié adapté à tous les niveaux.

Tous les logements disposent d'une kitchenette équipée (avec plaques vitrocéramiques, bouilloire, lave-vaisselle, micro-ondes, cafetière et grille-pain), salle de bains (+ salle de douches pour les 3 et 4 pièces), wc séparés (sauf dans les PMR), balcon ou terrasse.

2 pièces 4 pers. (38 à 40 m²) : séjour avec canapé-lit gigogne, chambre avec 1 lit double.

3 pièces 6 pers. (50 m² environ) : séjour avec canapé-lit gigogne, chambre avec 1 lit double, petite chambre avec 2 lits superposés.

4 pièces ou 4 pièces duplex 8 pers. (60 m² environ) : séjour avec canapé-lit gigogne, chambre avec 1 lit double, 2 chambres avec 2 lits superposés. Salle de bains + douche. La majorité en duplex.

Services inclus : linge de lit, linge de toilette (change payant), casier à skis, parking découvert (selon disponibilités), TV dans tous les logements, salon avec cheminée, bagagerie, prêt de jeux de société.

Services avec participation : lits faits à l'arrivée, le ménage final (sauf coin cuisine), accès Wi-Fi dans les hébergements, kit bébé (lit + chaise, selon disponibilités), laverie, parking couvert (selon disponibilités).

Loisirs inclus : piscine couverte chauffée (vacances scolaires : 10 h-19 h, fermée le samedi matin) ; hors vacances scolaires : 10 h-18 h 30, fermée le dimanche), salle de fitness.

Loisirs avec participation : espace sauna/hammam (1 séance sauna ou hammam offerte/appartement/semaine).



Prix par location

Réf. : 435 093 001

par semaine	2 pièces 4 pers.	3 pièces 6 pers.	4 pièces duplex 8 pers.
23/11-30/11	305	325	405
30/11-07/12	290	315	380
07/12-14/12	435	470	580
14/12-21/12	370	405	490
21/12-28/12	650	695	850
28/12-04/01	885	955	1 188
04/01-11/01	400	440	540
11/01-18/01	365	400	490
18/01-25/01	425	450	555
25/01-01/02	445	475	585
01/02-08/02	465	490	605
08/02-15/02	840	895	1 107
15/02-01/03	895	955	1 183
01/03-08/03	830	895	1 107
08/03-15/03	435	475	585
15/03-22/03	380	400	490
22/03-29/03	330	350	425
29/03-12/04	305	325	390
12/04-26/04	300	325	410

Séjour du samedi au samedi, possibilité d'arrivées/départs libres en hors-saison selon remplissage (nous consulter).

Animaux admis : 7€/nuit ou 39€/semaine.

Le prix comprend : la location (charges incluses du 1^{er} jour 17h ou 20h en saison), la télévision, le linge de lit et linge de toilette (change payant), les casiers à skis, l'accès à la piscine et à la salle de fitness. Court séjour : le ménage de fin de séjour (sauf kitchenette). **Le prix ne comprend pas** : la caution de 400 € à verser à l'arrivée et restituée sous 15 jours maximum après état des lieux, la taxe de séjour, le ménage de fin de séjour si l'appartement n'est pas rendu propre (de 55 € à 80 €), sauf court séjour.



Découverte et aventure



Ax 3 Domaines

1 400 m - 2 400 m

Ski alpin : 75 km **9 11 10 7**
Snowpark : 1 Ski de fond : 5 km
Remontées mécaniques : 17
Location de matériel de ski : p. 12



AX 3 DOMAINES - ARIÈGE

Résidence Les Chalets d'Ax***

Située non loin de l'Andorre et de l'Espagne et au cœur des Pyrénées ariégeoises, la station d'Ax 3 Domaines (Bonascre, Saquet et Campels) est reliée par télécabine à la ville d'Ax-les-Thermes. Elle est appréciée pour la variété et la qualité de ses pistes tracées dans les sapins comme pour la beauté de ses paysages de montagne.

Tous les appartements disposent d'une kitchenette équipée (micro-ondes, plaques vitrocéramiques et lave-vaisselle), salle de bains ou de douches, wc. Terrasse ou balcon avec salon de jardin.

Studio 2 pers. (24 m² environ) : séjour avec canapé-lit double ou 1 lit 2 personnes.

2 pièces 4 pers. (30 m² environ) : séjour avec canapé-lit double, chambre avec 1 lit double.

2 pièces cabine 6 pers. (34 m² environ) : séjour avec canapé-lit 2 personnes, chambre avec 1 lit double, cabine avec 2 lits superposés.

Services inclus : parking (1 place/logement), casiers à skis et TV.

Services avec participation : lits fait à l'arrivée, laverie, service boulangerie, accès Wi-Fi dans les logements, draps et linge de toilette, kit bébé (lit et/ou chaise bébé jusqu'à 2 ans) à préciser à la réservation et selon disponibilités).



Prix par location

Réf. : 435 077 001

par semaine	Studio 2 pers.	2 pièces 4 pers.	2 pièces cab. 6 pers.
14/12-21/12	379	449	499
21/12-28/12	559	679	739
28/12-04/01	765	935	1 035
04/01-11/01	425	495	549
11/01-18/01	389	449	495
18/01-25/01	505	605	655
25/01-01/02	475	579	635
01/02-08/02	525	615	679
08/02-15/02	835	979	1 080
15/02-22/02	869	1 019	1 131
22/02-01/03	869	1 019	1 131
01/03-08/03	829	955	1 080
08/03-15/03	525	599	659
15/03-22/03	395	475	509
22/03-29/03	295	349	375
29/03-05/04	285	339	365
05/04-26/04	289	339	365

Séjour du samedi au samedi, possibilité d'arrivées/départs libres en hors saison selon remplissage (nous consulter).

Animaux admis : + 39€/semaine/animal (2 max./appartement).

Le prix comprend : la location (charges incluses) du 1^{er} jour 17 h (pour les arrivées de samedi) au dernier jour 10 h. Court séjour : prix/app/nuit incluant les draps, le linge de toilette, le ménage final (sauf kitchenette) et la TV. **Le prix ne comprend pas** : la caution de 300 € à verser à l'arrivée et restituée sous 15 jours maximum après état des lieux, la taxe de séjour, les draps et le linge de toilette (sauf court séjour), le ménage de fin de séjour si l'appartement n'est pas rendu propre (de 50€ à 75 €), sauf court séjour.

Détente
et sérénité**Peyragudes**

1 600 m - 2 400 m

Ski alpin : 60 km **5** **21** **21** **4**

Snowpark : 2

Remontées mécaniques : 17

Location de matériel de ski : p. 12

**LOUDENVIELLE -
HAUTES-PYRÉNÉES****Résidence La Soulane***

À 16 km d'Arreau, Loudenvielle est une station-village typique des Pyrénées, située à 975 m d'altitude, en bas des stations de ski de Peyragudes et de Val-Louron. Empruntez la télécabine SKYVALL à 800 mètres de la résidence pour rejoindre Peyragudes pour une journée ski.

Tous les appartements sont composés d'un coin repas avec cuisine équipée (2 plaques électriques, un réfrigérateur, un lave-vaisselle et un four micro-ondes) baignoire ou douche, wc séparés dans les T3 et T4. Prise TV dans les logements.

Studio 2 pers. (25 m² environ) : alcôve avec lits superposés (2 couchages). Salle d'eau (douche ou baignoire) avec wc.

Studio 2/4 pers. (25 m² environ) : séjour avec canapé-lit, alcôve avec lits superposés (2 couchages). Salle d'eau (douche ou baignoire) avec wc.

2 pièces 5 pers. (30 m² environ) : séjour avec canapé-lit double, chambre avec 1 lit double, coin cabine avec 1 lit simple, salle d'eau avec douche ou baignoire, wc.

3 pièces 6 pers. (40 m² environ) : séjour avec canapé-lit double. À l'étage : chambre avec 1 lit double et chambre avec 2 lits simples. Salle d'eau avec douche ou baignoire, wc.

Services inclus : accès Wi-Fi (à l'accueil), parking, prêt fer et table à repasser (sur demande).

Services avec participation : location de lit bébé, de TV, de linge de lit et de toilette, laverie, accès Internet dans chaque logement.

Loisirs inclus : accès au sauna, salle de sport.

**Prix par location**

Réf. : 417 004 001

par semaine	Studio 2 pers.	Studio 4 pers.	2 pièces 5 pers.	3 pièces 6 pers.
21/12-28/12	573	590	736	840
28/12-04/01	748	977	1152	1435
04/01-08/02	290	326	397	428
08/02-08/03	748	977	1152	1457
08/03-22/03	348	434	488	562
22/03-05/04	290	326	397	428
05/04-19/04	348	434	488	562
19/04-03/05	290	326	397	428

Arrivée possible le vendredi 20/12 sans supplément à signaler à la réservation.

Animaux admis : + 60 €/animal/semaine, 100 € à partir de 2 semaines.

Le prix comprend : la location (charges incluses) du 1^{er} jour 17 h au dernier jour 10 h. **Le prix ne comprend pas :** la caution de 350 € à verser à l'arrivée et restituée au départ après état des lieux, le ménage de fin de séjour, la taxe de séjour, le lit bébé.

Détente
et sérénité**Peyragudes**

1 600 m - 2 400 m

Ski alpin : 60 km **5** **21** **21** **4**

Snowpark : 2

Remontées mécaniques : 17

Location de matériel de ski : p. 12

**PEYRAGUDES -
HAUTES-PYRÉNÉES****Résidence Royal Peyragudes*****

Il était une fois Les Agudes et Peyresourde qui vivaient sur la même montagne. De leur union est née Peyragudes, la station au cœur des Pyrénées, la plus jeune des stations européennes. Dynamique et des mieux équipées, Peyragudes offre un domaine skiable très agréable, bien entretenu et adapté aux skieurs de tous niveaux.

Tous les appartements disposent d'une kitchenette équipée (plaques vitrocéramiques, four à micro-ondes, lave-vaisselle, réfrigérateur, cafetière électrique, grille-pain). Salle de bains avec wc séparés.

Studio cabine 4 pers. (29 m² environ) : entrée avec lits superposés (2 couchages).

2 pièces 6 pers. (36 m² environ) : entrée avec 2 lits superposés (2 couchages), chambre avec 1 lit double.

3 pièces 8 pers. (58 m² environ) : entrée avec lits superposés (2 couchages), chambre avec 1 lit double, chambre avec 2 lits simples, et douche supplémentaire.

Services inclus : fer et table à repasser (selon disponibilités), accès Wi-Fi à l'accueil, navette devant la résidence pour accéder aux pistes.

Services avec participation : ménage final, linge de lit et de toilette, location de TV, accès internet, location de lit bébé, petit déjeuner et laverie.

Loisirs inclus : piscine intérieure chauffée, bains à remous, sauna, salle de gym.

**Prix par location**

Réf. : 417 005 001

par semaine	Studio 4 pers.	2 pièces 6 pers.	3 pièces 8 pers.
21/12-28/12	852	1075	1370
28/12-04/01	1119	1375	1583
04/01-08/02	476	583	654
08/02-08/03	1435	1795	2210
08/03-15/03	509	611	702
15/03-29/03	450	509	638

Arrivée possible le vendredi 20/12 sans supplément à signaler à la réservation.

Animaux admis : + 60 €/animal/semaine, 100 € à partir de 2 semaines.

Le prix comprend : la location (charges incluses) du 1^{er} jour 17 h au dernier jour 10 h, la chaise haute, le matelas à langer et la baignoire bébé. **Le prix ne comprend pas :** la caution de 350 € à verser à l'arrivée et restituée au départ après état des lieux, la taxe de séjour, le ménage de fin de séjour (de 65 à 150 € selon l'hébergement), le lit bébé.



Décontracte et aventure



AZAY-LE-RIDEAU - INDRE-ET-LOIRE

Résidence Les Jardins Renaissance****

Au cœur de la Touraine, Azay-le-Rideau est une petite ville située à 25 km de Tours et à 20 km de Chinon. Au fil de la Loire et de l'Indre, vous découvrirez des paysages uniques, où se côtoient les saveurs et les lumières, la tradition et la modernité.

Toutes les maisonnettes disposent d'une cuisine équipée (micro-ondes/gril, plaques vitrocéramiques, réfrigérateur, cafetière, grille-pain, bouilloire, hotte aspirante, lave-vaisselle). Terrasse avec salon de jardin ou jardinet. Télévision.

Maisonnette 2 pièces 4 pers. (35 m² environ) : séjour avec 1 lit gigogne de 2 couchages, chambre avec couchage 2 personnes, salle de bains ou douche, wc séparés dans les maisons avec salle de bains.

Maisonnette 3 pièces 4/6 pers. (45 m² environ) : séjour avec 1 lit gigogne 2 couchages, wc. À l'étage : chambre avec 1 lit double et chambre avec 2 lits simples, salle de bains avec wc.

Maisonnette 4 pièces 8 pers. (55 m² environ) : séjour avec 1 lit gigogne 2 couchages. À l'étage : 2 chambres avec chacune 1 lit double, et 1 chambre avec 2 lits simples, salle de bains + douche, wc à l'étage et au rez-de-chaussée.

Services inclus : salon, bagagerie, parking extérieur (1 place/maisonnette). TV dans chaque logement, draps et linge de toilette (change payant), location de lit et chaise bébé (- 2 ans, selon disponibilités, à préciser dès la réservation), prêt de sèche-cheveux, fer et table à repasser.

Services avec participation : laverie, accès Wi-Fi dans les maisonnettes, petit déjeuner (à régler dès la réservation), service boulangerie, ménage final (sauf coin cuisine), lits faits à l'arrivée, petit-déjeuner.

Loisirs inclus : Piscine couverte chauffée de 9 h 30 à 19 h et chauffée, court de tennis extérieur (selon disponibilités), bouledrome, prêt de jeux de société, jeux de boules, raquettes et balles de tennis.

Loisirs avec participation : sauna et hammam (1 séance au choix offerte/logement/semaine).



Prix par location

Réf. : 435 022 001

	Maisonnette 4 pers.	Maisonnette 6 pers.	Maisonnette 8 pers.
par semaine			
21/12-28/12	565	610	695
28/12-04/01	650	700	790
01/02-08/02	420	455	505
08/02-01/03	460	490	545
01/03-08/03	460	490	580
08/03-22/03	335	355	415
22/03-29/03	590	635	725

Jour d'arrivée et de départ au choix (7 nuits min), Séjours de 8 nuits et + se calculent au prorata du prix semaine. Résidence fermée du 04/01 au 01/02.

Animaux admis : + 39€/semaine/animal (2 max./appt).

Le prix comprend : la location (charges incluses) du 1^{er} jour 16 h au dernier jour 10 h. Courts séjours : le ménage final (sauf kitchenette). **Le prix ne comprend pas :** la caution de 400 € à régler à l'arrivée et restituée sous 15 jours maximum après état des lieux, la taxe de séjour, le ménage de fin de séjour (de 55 € à 80 €) si la maisonnette n'est pas rendue propre (sauf courts séjours).



Décontracte et aventure



AMMERSCHWIHR - HAUT-RHIN

Résidence Le Domaine du Golf***

Ammerschwihr est un charmant village viticole situé au cœur de la route des vins d'Alsace, à 9 km de Colmar et 3 km de Kaysersberg.

Tous les logements disposent d'une cuisine équipée (2 ou 4 plaques vitrocéramiques, hotte aspirante, minifour, réfrigérateur, lave-vaisselle et cafetière Nespresso). Tous les appartements disposent d'un balcon. Téléviseur inclus.

2 pièces 4 pers. (35 m² environ) : séjour avec canapé-lit gigogne 2 couchages, chambre avec 1 lit double, 2 salles d'eau (l'une avec baignoire et l'autre avec douche), wc séparés.

2 pièces cabine 4/6 pers. (40 m² environ) : séjour avec canapé-lit gigogne 2 couchages, chambre avec 1 lit double, coin cabine séparé et fermé avec 2 lits superposés*, 2 salles d'eau (l'une avec baignoire et l'autre avec douche), wc parfois séparés.

* Couchage hauteur non adapté aux - de 6 ans.

Services inclus : TV dans les logements, accès Wi-Fi à la réception (aux heures d'ouverture, limité à 30 min/jour/pers.), parking extérieur (selon disponibilités).

Services avec participation : laverie, linge de toilette, linge de lit, forfait ménage de fin de séjour (hors kitchenette), matériel bébé (lit, chaise et baignoire) à pré-réserver impérativement en même temps que l'hébergement et selon les disponibilités.

Loisirs inclus : piscine chauffée (10 m x 4 m).

Loisirs avec participation : sauna.



COUP DE POUCE

- 20 % de réduction : pour tout séjour du 02/11 au 21/12, réservé jusqu'au 30/09/2024.
- 20 % de réduction : pour tout séjour entre le 10/02 et le 05/04, réservé jusqu'au 31/10/2024.
- 20 % de réduction : pour tout séjour entre le 08/02 et le 05/04, réservé jusqu'au 30/11/2024.
- 20 % de réduction : pour tout séjour de 3 semaines consécutives entre le 02/11 et le 05/04.
- 10 % de réduction : pour tout séjour de 2 semaines consécutives entre le 02/11 et le 05/04.



Prix par location

Réf. : 492 050 001 2 pièces 4 pers. 2 pièces cab. 4/6 pers.

	2 pièces 4 pers.	2 pièces cab. 4/6 pers.
par semaine		
02/11-23/11	469	511
23/11-21/12	630	700
21/12-28/12	679	749
28/12-04/01	749	819
08/02-05/04	469	511

Possibilité d'arrivées à la carte tous les jours sauf le dimanche, séjour minimum de 5 nuits (prendre rendez-vous à J-3 avec l'accueil pour la remise clés).



Animaux admis : + 49€/semaine/animal.

Le prix comprend : la location du 1^{er} jour 15 h au dernier jour 10 h, le téléviseur, une place de parking extérieur sous réserve de disponibilités, les charges, l'accès à la piscine couverte chauffée. **Le prix ne comprend pas :** la caution de 250 €/logement à verser à l'arrivée et restituée après inventaire le jour du départ ou renvoyée par courrier, la taxe de séjour, le ménage de fin de séjour (hors kitchenette).



Découverte et aventure



Détente et sérénité



LE CROTOY - SOMME

Résidence Les Villas de la Baie **NOUVEAU**

Au cœur de la magnifique Baie de Somme, Le Crotoy vous offre tous les plaisirs d'une station balnéaire familiale au charme authentique avec son port de pêche et de plaisance.

Tous les hébergements disposent d'une kitchenette équipée (réfrigérateur, plaque vitrocéramique 2 feux, micro-ondes mixte, lave-vaisselle, grille-pain, bouilloire et cafetière électrique).

Maisonnette 2 pièces 4 pers. (33 m² environ) : séjour avec canapé-lit double, chambre avec 2 lits simples. Salle de bains (à l'étage), wc (au rez-de-chaussée).
Maisonnette 3 pièces 6 pers. (44 m² environ) : séjour avec canapé-lit gigogne, à l'étage : chambre avec lit double, chambre avec lits simples. Salle de bains, wc (au rez-de-chaussée).

Services inclus : linge de lit, TV, accès Wi-Fi, parking extérieur, prêts de fer à repasser, sèche-cheveux, jeux de société, ustensiles pour manger des coquillages et ménage de fin de séjour (sauf coin cuisine et vaisselle).

Services avec participation : Laverie, location kit bébé (lit + chaise haute + baignoire).

Loisirs inclus : piscine couverte chauffée avec solarium.



Prix par location

Réf. : 407 026 001

	Maisonnette 2 pièces 4 pers.	Maisonnette 3 pièces 6 pers.
par semaine		
19/10-02/11	539	599
02/11-21/12	359	389
21/12-28/12	559	609
28/12-04/01	589	639
04/01-08/02	359	389
08/02-08/03	459	519
08/03-29/03	379	409
29/03-05/04	459	499

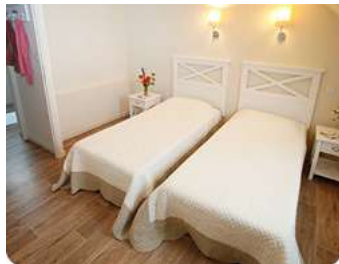

Animaux admis : + 100 €/animal/séjour.

Le prix comprend : la location (charges incluses) du samedi 17 h au samedi 10 h, le linge de lit, la TV, l'accès Wi-Fi, le ménage d'appoint en fin de séjour (sauf coin-cuisine et vaisselle). **Le prix ne comprend pas :** la caution de 300 €, la caution clé parking 50 € à verser à l'arrivée et restituées au départ, la taxe de séjour, l'écoparticipation.

CANCALE - ILLE-ET-VILAINE

Résidence Les Hauts de la Houle****

À 15 km de Saint-Malo et 50 km du Mont-Saint-Michel, Cancale, ville de caractère et joyau de la Côte d'Émeraude, a su préserver son authenticité et la richesse de ses traditions, où se conjuguent tous les plaisirs de la côte.

Tous les appartements disposent d'une kitchenette (lave-vaisselle, plaques vitrocéramiques, micro-ondes, cafetière, réfrigérateur) et de wc séparés. Terrasse ou jardinier non clos avec salon de jardin dans la plupart des appartements.

2 pièces 4 pers. (30 m² environ) : séjour avec canapé-lit double, chambre avec 1 lit double. Salle de bains ou douche. Certains logements en étage.

2 pièces cabine 6 pers. (36 m² environ) : séjour avec canapé-lit double, chambre avec 1 lit double, coin nuit avec 2 lits simples. Salle de bains + douche. Certains logements en étage.

Maisonnette duplex 6 pers. (48 m² environ) : séjour avec canapé-lit double.

À l'étage : chambre avec 1 lit double, chambre avec 2 lits simples. Salle de bains + douche.

Maisonnette duplex 8 pers. (60 à 65 m²) : séjour avec canapé-lit double, chambre avec 1 lit double + douche. À l'étage : chambre avec 1 lit double, chambre avec 2 lits simples. Salle de bains.

Services inclus : TV dans chaque logement, parking extérieur (1 place/logement), local à vélos, draps et linge de toilette (change payant), prêt de livres, jeux de société, fer et table à repasser, chauffe-biberon, sèche-cheveux, ustensiles fruits de mer, d'appareils à raclette.

Services avec participation : laverie, accès Wi-Fi (dans chaque logement), location de lit et chaise bébé (- 2 ans, selon disponibilités, à préciser à la réservation), ménage final (sauf coin cuisine).

Loisirs inclus : piscine semi-couverte et chauffée, bains à remous.

Loisirs avec participation : à la résidence : sauna (1 séance offerte/logement/semaine).



Prix par location

Réf. : 435 025 001

	2 pièces 4 pers.	2 pièces cab. 6 pers.	Maisonnette duplex 6 pers.	Maisonnette duplex 8 pers.
par semaine				
21/12-28/12	720	740	805	890
28/12-04/01	780	810	865	965
11/01-01/02	410	450	480	515
01/02-08/02	410	435	480	515
08/02-01/03	545	580	640	695
01/03-08/03	545	610	650	705
08/03-22/03	425	470	500	545
22/03-29/03	710	730	800	890

Jour d'arrivée et de départ au choix (7 nuits minimum), sauf du 05/04 au 03/05 (uniquement du samedi au samedi). Résidence fermée du 04/01 au 11/01.

Animaux admis : + 39 €/semaine/animal (2 max./appartement).

Le prix comprend : la location (charges incluses) du 1^{er} jour 16 h au dernier jour 10 h, le ménage final (sauf kitchenette) en court séjour. **Le prix ne comprend pas :** la caution de 400 € à verser à l'arrivée et restituée sous 15 jours maximum après état des lieux, la taxe de séjour, le ménage de fin de séjour si l'appartement n'est pas rendu propre (sauf court séjour) : de 55 € à 80 €.



Décanerte
et aventure



Décanerte
et aventure

MORGAT - FINISTÈRE

Résidence Le Hameau de Peemor Pen***

À l'ouest du Finistère, Crozon/Morgat est un lieu culturel incontournable. Profitez de la magnificence de ses paysages et de son port de plaisance le temps de vos vacances.

Les maisonnettes sont équipées d'une kitchenette avec lave-vaisselle, 4 plaques vitrocéramiques, micro-ondes + grill, wc séparés dans la plupart des hébergements, terrasse et jardinet avec salon de jardin.

Maisonnette 4 pers. (32 à 34 m²) : séjour avec canapé-lit double. Chambre avec 1 lit double. Salle de bains ou douche.

Maisonnette duplex 6 pers. (43 m² environ) : séjour avec canapé-lit double.

À l'étage : chambre avec 1 lit double, chambre avec 2 lits simples. Salle de bains.

Maisonnette duplex 8 pers. (53 à 67 m²) : séjour avec canapé-lit double, chambre avec 1 lit double (+ douche). À l'étage : chambre avec 1 lit double, chambre avec 2 lits simples et salle de bains.

Services inclus : parking extérieur (1 place/maisonnette). TV dans toutes les maisonnettes. La fourniture du linge de toilette et de lit (change payant). Local à vélos. Prêt : appareil à raclette (selon disponibilités), chauffe-biberon, baignoire bébé, table et fer à repasser, sèche-cheveux, bouilloire.

Services avec participation : accès Wi-Fi dans les maisonnettes. Location de lit et chaise de bébé (- 2 ans, selon disponibilités à réserver à l'inscription). Laverie. Service boulangerie (à régler sur place sauf le samedi). Service hôtelier.

Loisirs inclus : piscine couverte chauffée (environ 1,50 x 15 x 6 m) et pataugeoire (0,70 m) Horaires 9h30 - 18h30. Une séance de sauna ou hammam offerte/maisonnette/semaine.

Loisirs avec participation : Sauna et hammam (1 séance sauna ou hammam offerte/logement/semaine).

Pour vos enfants

Inclus : aire de jeux, pataugeoire (profondeur : 0,70 m).



Prix par location

Réf. : 435 027 001

	Maisonnette 4 pers.	Maisonnette duplex 6 pers.	Maisonnette duplex 8 pers.
par semaine			
21/12-28/12	485	530	595
28/12-04/01	550	605	670
01/02-08/02	340	360	405
08/02-15/02	365	390	435
15/02-22/02	365	390	435
22/02-01/03	365	390	435
01/03-08/03	365	400	425
08/03-22/03	295	330	350
22/03-29/03	485	535	605

Jour d'arrivée et de départ au choix (7 nuits min), Résidence fermée du 04/01 au 01/02/2025. Arrivées à la carte et courts séjours possibles (2 nuits min), nous consulter.

Animaux admis : + 39€ /animal/semaine (2 max./logement, à régler dès la réservation).

Le prix comprend : La location (charges incluses) du 1^{er} jour 16 h au dernier jour 10 h, le linge de lit et de toilette (change payant). En court séjour uniquement : le ménage final (sauf kitchenette). **Le prix ne comprend pas :** La caution de 400 € (à verser à l'arrivée et restituée sous 15 jours maximum après état des lieux, la taxe de séjour. En séjour à la semaine uniquement : le ménage final si le logement n'est pas rendu propre (55 à 80 €).

SABLES-D'OR-LES-PINS/CAP FRÉHEL - CÔTES-D'ARMOR

Résidence Cap Green***

La célèbre station des Sables-d'Or, à proximité du cap Fréhel, vous offre des paysages bretons remarquables : longues plages de sable fin, petites criques, forêts de pins...

Tous les appartements disposent d'une kitchenette équipée (lave-vaisselle, réfrigérateur, four micro-ondes/grill, plaques vitrocéramiques, hotte aspirante, cafetière, bouilloire, grille-pain). Télévision. Salle de bains, wc parfois séparés. Terrasse ou balcon avec salon de jardin.

2 pièces 4 pers. (30 m² environ) : séjour avec canapé-lit gigogne, chambre avec 2 lits simples ou lit double. Salle de bains.

2 pièces alcôve 5 pers. (37 m² environ) : séjour avec canapé-lit gigogne, alcôve avec 1 couchage, chambre avec couchage 2 personnes.

3 pièces duplex 6 pers. (45 m² environ) : séjour avec canapé-lit gigogne 2 personnes À l'étage : chambre avec 1 lit double, chambre avec 2 lits simples. Appartements situés en étage.

Services inclus : parking extérieur (selon disponibilités), TV dans chaque logement, draps et linge de toilette (change payant), tisanerie à la réception (l'après-midi), bibliothèque, salon d'accueil, prêt de jeux de société, livres, sèche-cheveux, chauffe-biberon, table et fer à repasser (selon disponibilités).

Services avec participation : laverie, accès Wi-Fi dans les logements, location de chaise et lit bébé (- 2 ans, selon disponibilités, à préciser à la réservation).

Loisirs inclus : piscine couverte et chauffée (de 9 h 30 à 18 h 45 - sous réserve de modification).

Loisirs avec participation : à la résidence : sauna (1 séance offerte/appt/semaine).



Prix par location

Réf. : 435 026 001

	2 pièces 4 pers.	2 pièces alcôve 5 pers.	3 pièces duplex 6 pers.
par semaine			
21/12-28/12	515	605	655
28/12-04/01	590	695	760
18/01-08/02	310	355	390
08/02-01/03	400	460	505
01/03-08/03	400	465	505
08/03-22/03	315	360	395
22/03-29/03	505	585	650

Jour d'arrivée et de départ au choix (7 nuits min), Séjours de 8 nuits et + se calculent au prorata du prix semaine. Résidence fermée du 04/01 au 18/01/2025.

Animaux admis : + 39€/semaine/animal (2 max./appt).

Le prix comprend : la location (charges incluses) du 1^{er} jour 16 h au dernier jour 10 h. Court séjour : le ménage final (sauf kitchenette). **Le prix ne comprend pas :** la caution de 400 € à verser à l'arrivée et restituée par courrier après état des lieux sous 15 jours maximum, la taxe de séjour, le ménage de fin de séjour si l'appartement n'est pas rendu propre (de 55 € à 80 €, sauf court séjour).

Envie d'évasion ?



Découvrez nos destinations à l'étranger à un tarif groupe.

Le temps d'un week-end,
d'un séjour ou d'une croisière...
Vacances passion vous emmène
autour du monde et à la rencontre
d'autres cultures.

ILS ONT APPRÉCIÉ :

- > le rapport qualité/prix,
- > la qualité des services,
- > la clarté des informations,
- > un groupe à taille humaine,
- > les hébergements en hôtel 3 ou 4 étoiles.





Retrouvez toutes nos destinations sur notre site
www.vacances-passion.org
ou contactez vos conseillers (voir page 75)

Conditions particulières de vente

Préambule

Vacances passion est la marque de distribution des prestations touristiques de loisirs destinées aux adultes et aux familles vendues par la Ligue de l'enseignement, association nationale à but non lucratif reconnue d'utilité publique dont le siège social est situé 3, rue Récamier - 75007 Paris, immatriculée au registre des opérateurs de voyages et de séjours sous le numéro IM075100379. Garantie financière Unat Paris. Responsabilité civile Apac Paris.

Les prestations décrites dans cette brochure sont réservées aux adhérents (les voyageurs ou les participants) de la Ligue de l'enseignement et des associations affiliées à la Ligue de l'enseignement. Les conditions particulières de vente Vacances passion s'appliquent dans le cadre de la réglementation française en vigueur à compter du 1^{er} juillet 2018 et notamment des articles L. 211-1 et suivants et R. 211-1 et suivants du code du tourisme.

Elles sont portées à la connaissance du voyageur par Vacances passion ou l'association vendeuse avant tout engagement de sa part et complètent l'information préalable visée à l'article R. 211-4 du code du tourisme, outre les fiches descriptives des prestations et, dans certains cas, les conditions particulières de paiement et d'annulation notamment, spécifiques à certains produits et prestations. Dans cette dernière hypothèse, les conditions spécifiques signalées sur le descriptif préalable du produit prévaudront sur le texte général des présentes conditions particulières de vente. L'information préalable prévue à l'article R. 211-4 du code du tourisme peut être modifiée après publication et consultation par les voyageurs, notamment quant aux caractéristiques principales des services de voyage (notamment les conditions de transport, le déroulement du séjour et l'hébergement), au prix, aux modalités de paiement, au nombre minimal de personnes éventuellement requis pour la réalisation du voyage, aux conditions de résolution (annulation) par le voyageur, conformément aux articles R. 211-5 et L. 211-9. Le voyageur en sera informé de manière claire, compréhensible et apparente avant la conclusion du contrat de voyage.

En validant son contrat, le voyageur reconnaît expressément avoir pris connaissance des présentes conditions ainsi que des descriptifs plus spécifiques des prestations choisies sur la brochure. Le défaut d'acceptation de tout ou partie des présentes conditions par le voyageur aura pour effet sa renonciation à tout bénéfice des prestations proposées par Vacances passion.

Les présentes conditions particulières de vente sont à jour dès leur publication et annulent et remplacent toute version antérieure.

Absence de droit de rétractation et démarchage téléphonique

En vertu de l'article L. 221-28-12° du code de la consommation, le droit de rétractation prévu en matière de vente à distance n'est pas applicable aux contrats ayant pour objet la vente de services d'hébergement, de transport, de restauration et de loisirs qui doivent être fournis à une date ou selon une périodicité déterminée. Lorsque ses coordonnées téléphoniques sont recueillies, le client est informé qu'il a la possibilité de s'inscrire sur une liste gratuite d'opposition au démarchage téléphonique, par exemple : <http://www.bloctel.gouv.fr/>.

Notre organisation technique

Vacances passion/Ligue de l'enseignement - 21, rue Saint-Fargeau - CS 72021 - 75989 Paris Cedex 20. Tél. : 01 43 58 95 66 - Fax : 01 43 58 95 08. Internet : www.vacances-passion.org
E-mail : vacances@laligue.org

1. Responsabilité de Vacances passion

Vacances passion apportera l'aide nécessaire au voyageur en difficulté, mais déclinera toute responsabilité et ne pourra se substituer financièrement au voyageur si une non-conformité lui est imputable, notamment dans les cas suivants :

- frais générés pour la perte des titres de transport par le voyageur (frais et pénalités de réémission des billets et frais induits notamment en cas de prolongation du séjour dans le pays de destination) ;
- dette contractée par le client auprès d'un tiers (ex. : extra dans les hôtels, etc.) ;
- perte de pièces d'identité ou tout autre document

indispensable à la sortie du pays de destination et au retour en France.

Vacances passion est responsable de plein droit de la bonne exécution des services prévus par le contrat de voyage, en vertu de l'article L. 211-16-I du code du tourisme. Le voyageur est informé que la responsabilité de Vacances passion ne saurait en aucun cas être engagée lorsque le dommage revêtant un caractère imprévisible ou inévitable est imputable soit au voyageur, soit à un tiers étranger à la fourniture des services de voyage, ou résulte de circonstances exceptionnelles et inévitables (ex. : guerre, attentat, émeute, révolution, catastrophe nucléaire, événements climatiques ou naturels tels que cyclone, tremblement de terre, tsunami, tornade, nuage, vent de sable...).

En cas d'application de la responsabilité de plein droit de Vacances passion du fait de ses prestataires, les limites de dédommagement prévues à l'article L.211-17-IV du code du tourisme, notamment lorsque des conventions internationales circonscrivent les indemnisations dues par ces prestataires, trouveront à s'appliquer. Dans les autres cas, le contrat peut limiter les dommages et intérêts éventuels à trois fois le prix total du voyage (sauf préjudices corporels et fautes intentionnelles ou par négligence).

Il peut arriver, pour des raisons tenant à la période, à la fréquentation ou à des décisions des prestataires sur place, que le matériel soit en nombre insuffisant sur les lieux de séjour ou que certaines activités soient suspendues.

Vacances passion ne pourra être déclarée responsable en cas d'incident survenant au voyageur à l'occasion de prestations achetées hors contrat et directement sur place auprès d'un prestataire extérieur ou résultant de son initiative personnelle.

2. Déroulement des voyages et séjours

Tout séjour volontairement interrompu ou abrégé ou toute prestation non consommée par le participant, pour quelque cause que ce soit, ne donneront lieu à aucun remboursement.

Lors de la conclusion du contrat, le participant doit attirer l'attention de Vacances passion sur tout élément déterminant de son choix et sur tout besoin particulier le concernant susceptible d'affecter le déroulement du voyage ou du séjour. Vacances passion indiquera au client si elle peut répondre contractuellement à ce besoin.

Vacances passion indique qu'elle pourra être amenée à refuser l'inscription d'un voyageur à un quelconque de ses séjours en raison d'une pathologie spécifique physique ou mentale déclarée, qui pourrait perturber ou empêcher le bon déroulement du séjour concerné, aussi bien pour le participant lui-même que pour les autres participants inscrits au même séjour.

La responsabilité du participant, ou de son représentant légal en tant que de besoin, sera engagée en cas de dissimulation au regard de Vacances passion d'un tel état pathologique sévère préexistant et contre-indiqué pour l'inscription du participant et donc sa participation à un séjour.

Confrontée à une telle situation, Vacances passion pourra, dès la connaissance des faits, refuser le départ ou procéder au rapatriement en cours de déroulement du séjour au frais du participant.

Vacances passion rappelle également qu'elle n'est pas en mesure de garantir au participant le bénéfice d'un régime alimentaire particulier.

3. Prix

Tous les prix figurant dans cette brochure sont exprimés TTC et en euros. Ils sont donnés à titre indicatif et peuvent être soumis à variation à la hausse ou à la baisse dans le cadre de la révision de prix indiquée au contrat et détaillée ci-dessous.

Seuls les prix indiqués lors de l'inscription définitive et figurant par conséquent sur la facture remise ou expédiée à tout participant lors de son inscription seront fermes et définitifs sauf révision précisée ci-dessous.

Réduction enfant : dans certains cas, les enfants de moins de 12 ans bénéficient d'une réduction qui sera mentionnée sur le descriptif du voyage ; dans le cas contraire, le voyageur est invité à interroger Vacances passion pour connaître la réduction éventuelle et son montant. Le taux de réduction varie en fonction du mode de transport, des périodes de voyage (haute ou

basse saison) et des hôtels choisis.

Révision du prix : les prix des séjours présentés dans cette brochure peuvent être soumis à variation tant à la hausse qu'à la baisse en fonction du coût des transports résultant du coût du carburant ou d'autres sources d'énergie, des redevances et taxes sur les services de voyage imposées par un tiers et comprises dans le contrat (taxes touristiques), taxes d'atterrissage ou d'embarquement et de débarquement dans les ports ou aéroports, des taux de change en rapport avec le contrat et des éventuelles importantes modifications des règles sanitaires imposées par les autorités compétentes pour l'organisation des séjours et non connues à la date d'impression de cette brochure.

Dans l'hypothèse d'une majoration du prix de vente et quelle que soit son importance, l'information sera transmise au voyageur de manière claire et compréhensible avec les justificatifs et le calcul, sur un support durable, au plus tard 20 jours avant le début du voyage ou du séjour.

En vertu de l'article R. 211-9 du code du tourisme, lorsque la majoration du montant du forfait est de 8 % au moins, Vacances passion informera le voyageur de manière claire, compréhensible et apparente, sur un support durable, de la hausse, du délai raisonnable pour exprimer son acceptation ou son refus avec résolution du contrat et remboursement sans frais sous 14 jours et des conséquences de son absence de réponse (application des frais de résolution).

Les tarifs indiqués dans cette brochure ont été calculés en fonction des parités monétaires connues à la date du 01/06/2024.

4. Disponibilité

Les propositions de séjours et voyages de cette brochure sont effectuées dans la limite des places disponibles mises en vente, tenant compte de toutes les contraintes de production et de commercialisation de l'organisateur, pouvant entraîner la disparition partielle ou totale, temporaire ou définitive, des places mises en vente.

5. Modalités de réservation

Le participant peut effectuer sa réservation par courrier postal ou courrier électronique (courriel) auprès de son point de diffusion local Ligue de l'enseignement/Vacances passion dont les coordonnées figurent dans cette brochure.

La réservation peut également être effectuée via le site Internet www.vacances-passion.org. Pour que l'inscription puisse être prise en compte, renseigner le bulletin d'inscription à la fin de cette brochure ou le formulaire en ligne et joindre obligatoirement un acompte d'un montant égal à 30 % de la totalité du prix du séjour choisi. Le contrat de voyage, ou la confirmation de contrat, sera adressé au voyageur par les mêmes voies postale ou électronique.

Le solde doit être réglé, au plus tard et sans rappel de la part de Vacances passion, un mois avant le début du séjour.

En cas de réservation moins d'un mois avant le début du séjour, le paiement total du séjour sera demandé à la réservation.

Vacances passion accepte les moyens de paiement suivants : chèque bancaire à l'ordre de la Ligue de l'enseignement, carte bancaire (Visa et Mastercard), chèques-vacances et espèces (paiement en espèces jusqu'à maximum légal de 1 000 €).

Les bons vacances des caisses d'allocation familiale ne peuvent être utilisés que pour le paiement du solde de votre séjour. En aucun cas, ils ne peuvent être utilisés pour le paiement de l'acompte.

Attention ! Un séjour est considéré comme soldé lorsque le solde correspondant est constaté "encaissé" par la comptabilité de Vacances passion/Ligue de l'enseignement.

Les chèques de solde (libellés à l'ordre de la Ligue de l'enseignement) doivent impérativement être expédiés à l'adresse suivante : Vacances passion - Service financier - 21, rue Saint-Fargeau - CS 72021 - 75989 Paris Cedex 20.

6. Intérêts de retard et pénalités de retard et de paiement

À défaut de paiement de tout ou partie du voyage, ou des frais de résolution (annulation), un mois avant le départ, le participant est redevable, de plein droit et sans

qu'une mise en demeure ne soit exigée, d'un intérêt de retard sur le montant encore dû, calculé au taux de 1,25 % par mois de retard à partir de la date à laquelle le paiement était exigible jusqu'au jour du paiement total, majoré d'une somme de 15 % sur le montant encore dû, avec un minimum de 50 €, à titre d'indemnité forfaitaire pour les frais et efforts supplémentaires qui doivent être fournis pour obtenir le paiement. Un paiement tardif ou incomplet ouvre également la possibilité pour la Ligue de l'enseignement/Vacances passion de résoudre (annuler) le voyage du fait du voyageur et de lui facturer les frais de résolution (annulation) qui en découlent conformément à l'article ci-dessous.

7. Résolution (annulation)

Par le voyageur :

Le voyageur peut résoudre (annuler) son contrat à tout moment et doit adresser son annulation par lettre recommandée avec accusé de réception, la date de réception servant de référence et de justificatif pour le calcul des frais de résolution (annulation).

La résolution (annulation) du contrat par le participant entraînera la perception de frais de résolution (annulation) par dossier d'inscription selon le barème ci-après :

- plus de 30 jours avant le départ : retenue des seuls frais administratifs de gestion d'un dossier d'inscription : 85 € par personne ou 120 € par famille ;
- entre 30 et 21 jours avant le départ : 30 % du prix total ;
- entre 20 et 15 jours avant le départ : 60 % du prix total ;
- entre 14 et 8 jours avant le départ : 80 % du prix total ;
- moins de 8 jours avant le départ ou non-présentation du participant (no-show) : 100 % du prix total.

Tout séjour écourté ainsi que toute prestation abandonnée volontairement par un participant entraînent la perception de frais de résolution (annulation) de 100 % du prix du séjour écourté ou abandonné.

Cas particulier pour les voyages/séjours avec transport d'acheminement par trains internationaux ou par avion au départ de la France, dont les conditions de résolution (annulation) sont les suivantes :

- plus de 60 jours avant le départ : retenue des seuls frais administratifs de gestion d'un dossier d'inscription : 145 € par personne ;
- entre 60 et 31 jours avant le départ : 30 % du prix total ;
- entre 30 et 21 jours avant le départ : 60 % du prix total ;
- moins de 21 jours avant le départ ou non-présentation : 100 % du prix total.

En cas de circonstances exceptionnelles et inévitables à destination ou à proximité immédiate ayant des conséquences importantes sur l'exécution du contrat ou sur le transport vers le lieu de destination, le voyageur peut annuler son contrat sans frais et sera remboursé intégralement sans indemnisation possible.

En cas de non-utilisation d'un billet d'avion pour quelque cause que ce soit, les taxes aéroportuaires obligatoires sont remboursables au voyageur sur sa demande dans un délai de 30 jours et gratuitement pour toute demande en ligne. Pour toute demande de remboursement hors ligne, Vacances passion percevra des frais correspondant à 20 % maximum du montant remboursé.

Par Vacances passion :

Dans le cas où le voyage ou le séjour sont annulés par Vacances passion, l'adhérent recevra une indemnité égale à la pénalité qu'il aurait supportée si la résolution (annulation) était intervenue de son fait à cette date, sauf lorsque la résolution (annulation) est imposée par des circonstances exceptionnelles et inévitables dont Vacances passion informera le voyageur dans les meilleurs délais ou au motif de l'insuffisance du nombre de participants. Dans ce dernier cas, Vacances passion informera le voyageur au plus tard dans les délais suivants :

- 20 jours avant le début du voyage ou du séjour dans le cas de voyages de plus de 6 jours ;
- 7 jours avant le début du voyage ou du séjour dans le cas de voyages de 2 à 6 jours ;
- 48 heures avant le début du voyage ou du séjour dans le cas de voyages n'excédant pas 2 jours.

8. Modifications

Du fait du participant :

Toute modification à une inscription donnée entraîne la perception de 85 € par personne⁽¹⁾ ou 120 € par famille⁽²⁾ pour les frais administratifs forfaitaires de gestion du dossier de modification. Si elle est demandée moins de 30 jours⁽²⁾ avant la date de début du séjour, elle sera considérée comme une résolution (annulation) suivie d'une réinscription et les frais prévus pour résolution (annulation) du contrat seront alors appliqués.

(1) 145 €/personne pour le cas particulier des voyages/séjours avec transport d'acheminement par trains internationaux ou par avion au départ de la France.

(2) 60 jours pour le cas particulier des voyages/séjours avec transport d'acheminement par trains internationaux ou par avion au départ de la France.

Du fait de Vacances passion :

Lorsque, avant le départ, Vacances passion est contrainte de modifier un élément essentiel du contrat en raison d'un événement extérieur, l'adhérent peut, dans un délai de 7 jours après en avoir été averti, soit annuler son contrat sans frais soit accepter de participer au voyage ou au séjour modifié ; dans ce cas, un avenant au contrat sera alors conclu, précisant les modifications apportées et la diminution ou l'augmentation du prix entraînée.

9. Bagages

Sont interdits dans les bagages les articles concernés par la réglementation internationale IATA sur les matières dangereuses et notamment les articles explosifs, inflammables, corrosifs, oxydants, irritants, toxiques ou radioactifs, les gaz comprimés et les objets non autorisés par les États. Pour une meilleure information préalable, Vacances passion invite le voyageur à visiter le site www.aviation-civile.gouv.fr afin de prendre connaissance des mesures relatives notamment aux liquides transportés dans les bagages en cabine. Vacances passion ne peut être tenue pour responsable en cas de refus par la compagnie d'embarquer un bagage.

- Bagage à main ou en cabine (tout bagage non enregistré en soute) : de manière générale, le transporteur admet un seul bagage en cabine par passager dont le volume est indiqué dans les conditions de transport et peut varier selon le type d'appareil. Ce bagage reste sous la responsabilité du voyageur pendant toute la durée du voyage.

- Bagage en soute : chaque compagnie aérienne a sa propre politique. De manière générale, une compagnie régulière autorise une franchise de 20 kg de bagage en classe économique (exception faite pour les petits avions pour lesquels la franchise bagage peut être inférieure : entre 10 et 15 kg). Les compagnies à bas coût dites "low cost" autorisent une franchise de 15 kg en classe économique. En cas d'excédent, s'il est autorisé, le passager devra s'acquitter d'un supplément auprès de la compagnie aérienne à l'aéroport, calculé par le transporteur par kilo supplémentaire. Lors de la réservation, le voyageur doit s'informer auprès de Vacances passion à propos de la politique adoptée par la compagnie aérienne en matière d'excédent de bagages.

Conformément à la Convention de Montréal lorsqu'elle est applicable, en cas de perte, d'avarie, de vol de bagages enregistrés à l'arrivée du vol, le client doit impérativement établir un constat d'irrégularité bagages avant toute sortie définitive de l'aéroport. Une fois le constat établi, le client est invité à adresser à la compagnie aérienne la déclaration en y joignant les originaux des pièces dans un délai de 7 jours à compter du jour du sinistre. Les retards de livraison de bagage doivent quant à eux être signifiés par écrit au transporteur dans un délai de 21 jours à compter de leur livraison. Vacances passion ne peut être tenue responsable de tout refus d'embarquement ou confiscation d'objet jugé dangereux par la compagnie ou les autorités aéroportuaires. Il est de la responsabilité du passager de se renseigner sur les objets interdits en soute ou en cabine.

10. Animaux

Les animaux sont admis uniquement dans les séjours pour lesquels leur accueil est indiqué par le logo ci-avant. Dans tous les cas, les chiens de première catégorie (chiens d'attaque) et de deuxième catégorie

(chiens de garde et de défense) ne sont pas acceptés. Chaque transporteur aérien a sa propre politique en matière de transport des animaux. Suivant la destination, se renseigner auprès des services vétérinaires compétents et auprès de Vacances passion.

11. Hébergement

Les hébergements sont classés selon les normes locales du pays d'accueil, qui peuvent différer des normes françaises. Lors de l'inscription, il sera tenu compte des chambres que les voyageurs désirent occuper :

- chambre double (pour deux personnes dès l'inscription) ;

- chambre double à partager (pour deux personnes, à signaler à l'inscription) ;

- chambre triple (pour trois personnes dès l'inscription) : il s'agit généralement d'une chambre double dans laquelle l'hôtelier ajoute un lit supplémentaire ;

- chambre individuelle (pour une personne dès l'inscription). Le supplément demandé pour l'octroi d'une chambre individuelle doit être confirmé lors de la conclusion du contrat. Malgré le supplément demandé, le nombre de chambres individuelles est toujours limité pour chaque voyage et dans les hôtels, et leur confort est généralement moindre (moins bien situées et plus petites que les chambres doubles).

Si le voyageur a maintenu une option chambre individuelle non confirmée et en cas d'impossibilité de fournir la chambre individuelle, le supplément acquitté à cet effet sera remboursé en fin de voyage proportionnellement à la non-fourniture de ce service et le voyageur ayant acquitté ce supplément se verra attribuer une chambre à deux lits à partager avec une autre personne.

Chambre à partager : les inscriptions en chambre à partager ne font l'objet d'aucune assurance quant à leur fourniture. En effet, cette prestation est liée à la présence d'un autre voyageur. En cas d'absence de cette personne, le supplément chambre individuelle devra être acquitté avant le départ du voyage. Nous attirons votre attention sur ce point important.

Chambres triples et quadruples : sont allouées à trois ou quatre personnes dont l'inscription est groupée. Le prix par personne en chambre triple ou quadruple est le même qu'en chambre double, sauf certains cas mentionnés dans la brochure.

À l'inscription : dans le cas où plus de trois personnes s'inscrivent ensemble pour un voyage, elles doivent préciser leur répartition dans les chambres.

Accompagnateur : sa présence est mentionnée et assurée en fonction d'un nombre minimum de participants.

12. Formalités

Les formalités mentionnées dans la brochure sont requises pour les ressortissants français au 01/06/2024. En aucun cas, Vacances passion ne pourra se substituer à la responsabilité individuelle des voyageurs qui doivent prendre à leur charge la vérification et l'obtention de toutes les formalités avant le départ (passeport généralement valable 6 mois après la date de retour de voyage, visa, certificat de santé, etc.) et pendant toute la durée du voyage, y compris l'accomplissement des formalités douanières des pays réglementant l'exportation d'objets.

Le non-respect des formalités, l'impossibilité d'un voyageur de présenter des documents administratifs en règle, quelle qu'en soit la raison, entraînant un retard, le refus à l'embarquement du voyageur ou l'interdiction de pénétrer en territoire étranger, demeurent sous la responsabilité du voyageur qui conserve à sa charge les frais occasionnés, sans que Vacances passion ne rembourse ni ne remplace la prestation.

Liens utiles :

Ministère des Affaires étrangères – conseil aux voyageurs :

<http://www.diplomatie.gouv.fr/fr/conseils-aux-voyageurs/>

Institut Pasteur – recommandations par pays :

<http://www.pasteur.fr/fr/map>

Les voyageurs de nationalité étrangère devront se renseigner eux-mêmes, avant l'inscription, auprès de leur consulat, sur les formalités à remplir.

Enfants mineurs : il appartient au responsable légal de se

mettre en conformité avec les indications qui lui seront données. Les livrets de famille ne sont pas des pièces d'identité avec photographie. Si le mineur voyage seul avec sa pièce d'identité, accompagné d'un seul titulaire de l'autorité parentale ou d'un tiers, il doit être, en outre, muni d'une autorisation parentale de sortie du territoire (manuscrite sous seing privé avec authentification de signature effectuée en mairie ou au commissariat).

13. Assurance voyage

Dans le cadre des garanties souscrites à leur profit par l'Apac, tous les participants à un voyage ou à un séjour proposé par Vacances passion bénéficient gratuitement des garanties principales suivantes :

A. Responsabilité civile (dommages causés aux tiers) : - dommages corporels : 30 000 000 € (sauf dommages exceptionnels 4 573 471 €) ;

- dont dommages matériels et immatériels en résultant : 1 524 491 €.

B. Défense et recours : 3 049 €.

C. Individuelle accident corporel :

- frais de soins (en complément de tout autre organisme) : 7 623 € ;

- frais de secours et de recherches : 3 049 € ;

- invalidité permanente, sur la tranche des IPP de :

- 1 à 50 % : 30 490 €,

- 51 à 100 % : 91 470 €

(capital réduit proportionnellement au degré d'invalidité) ;

- capital-décès (décès par accident) : 6 098 €.

D. Assistance (exclusivement s'il est fait appel aux services de l'assistante et après accord préalable de celui-ci) :

- par les moyens mis en place par l'assistante, organisation du retour du participant en centre hospitalier proche du domicile, suite à un accident ou une maladie grave dont le traitement sur place s'avère impossible ;

- rapatriement du corps : frais réels.

Attention ! Chaque personne faisant l'objet d'un rapatriement sanitaire en avion doit obligatoirement être porteuse de l'original de sa carte nationale d'identité ou de son passeport.

E. Dommages aux biens personnels (sauf bicyclettes et planches avec ou sans voile) en cas de vol caractérisé (effraction ou violence) si déclaration aux autorités de police dans les 48 h et détérioration accidentelle : garantie limitée à 1 100 € avec franchise de 110 € par sinistre (vétusté maximum à 50 %).

Remarque : s'agissant de l'ensemble des produits de location, aucune assurance n'est incluse. Ce type de prestation ne couvre que l'acte de location sans aucune prestation ni activité. Nous vous rappelons qu'il relève du choix et de la responsabilité de chaque participant de souscrire auprès de l'assureur de son choix les assurances couvrant les risques locatifs temporaires.

Cas particulier : s'agissant de locations d'appartements intégrés dans une structure Vacances passion qui offre des prestations et des activités, il va de soi que l'ensemble des prestations et activités organisées en complément optionnel par Vacances passion entre dans le cadre des assurances souscrites par Vacances passion au bénéfice de tous ses usagers.

Attention ! Les assurances exposées ci-dessus sont présentées à titre purement indicatif. Seules les conditions générales et particulières des garanties procurées par l'Apac, et que chaque participant peut réclamer, ont valeur contractuelle et engagent les parties.

14. Politique de protection des données personnelles

Les données personnelles du voyageur collectées lors de la réservation ont pour finalité le traitement de la commande et la gestion de la réservation.

Elles peuvent également être utilisées, avec accord préalable du voyageur, à des fins de communication commerciale ou d'opérations promotionnelles. Vacances passion peut être amenée à stocker, traiter ces informations et/ou à les transférer à des services internes ou à des tiers (tels que assurances, compagnies de transport, sous-traitants, prestataires réceptifs, techniques, bancaires...) qui ne pourront accéder à ces données que pour les besoins liés à la commande et aux prestations afférentes et qui garantiront le même niveau de protection des données.

Ces données sont conservées pour la durée nécessaire

à leur traitement. Elles sont traitées en conformité avec le règlement (UE) 2016/679 du 27 avril 2016 "RGPD". Les voyageurs ont la possibilité d'exercer leur droit d'accès, d'opposition, de modification, de rectification, de portabilité et de suppression sur leurs données personnelles gratuitement par courrier postal à l'adresse suivante : Vacances passion - 21, rue Saint-Fargeau - CS 72021 - 75989 Paris Cedex 20.

15. Cession du contrat

Le voyageur peut céder son contrat à un tiers et doit impérativement en informer Vacances passion par tout moyen permettant d'en accuser réception, au plus tard 7 jours avant la date de début du voyage, en indiquant précisément le nom et l'adresse du cessionnaire et du participant au voyage, et en justifiant que celui-ci remplit les mêmes conditions que lui pour effectuer le séjour ou le voyage.

Le cédant ou le cessionnaire seront solidairement responsables du paiement d'un éventuel solde du prix ainsi que des frais supplémentaires appropriés.

En revanche, le client ne peut pas céder son ou ses contrats d'assurance. De plus, en cas de transport aérien si le billet est émis, il ne sera ni échangeable, ni remboursable par les compagnies aériennes et, dès lors, la cession du contrat de voyage pourra être assimilable à une annulation générant les frais prévus aux présentes conditions particulières de vente.

16. Réclamations et litiges

Le voyageur doit signaler sur place au contact fourni par Vacances passion toute non-conformité constatée ; à défaut de signalement, la demande d'indemnisation du voyageur pourra être réduite ou rejetée.

Toute réclamation relative à un voyage ou à un séjour doit être adressée accompagnée de pièces justificatives dans un délai de trois mois après la fin du séjour par lettre recommandée avec accusé de réception à : Vacances passion - Bureau qualité 21, rue Saint-Fargeau CS 72021

75989 Paris Cedex 20

ou par courriel à bureau-qualite@laligue.org.

Passé ce délai (cachet de La Poste faisant foi), Vacances passion se réserve le droit de ne pas donner suite à une réclamation relative à un voyage ou un séjour.

À défaut de réponse satisfaisante dans un délai de 60 jours, le voyageur a la possibilité de recourir à la médiation selon les modalités accessibles auprès du médiateur du tourisme et des voyages - MTV - BP 80 303 - 75823 Paris Cedex 17 - ainsi que sur son site Internet : www.mtv.travel.

© La Ligue de l'enseignement/Vacances passion.

ATTENTION !

La garantie annulation n'est pas comprise dans nos forfaits. Pour bénéficier de cette couverture, il vous est possible de contracter une garantie annulation optionnelle (voir p. 72).

IMPORTANT : pour les soins médicaux à l'étranger, conserver les pièces justificatives des dépenses engagées. Pour les pays membres de l'Espace économique européen, se munir de la carte européenne d'assurance maladie (CEAM) délivrée par la section de Sécurité sociale dont vous dépendez (cette carte permet la prise en charge sur place des soins médicaux). L'assurance Apac agit en complément, déduction faite des prises en charge de la Sécurité sociale et des mutuelles (démarche normale qui reste le fait du participant) et pour un montant maximum de 7 623 €.

Garantie annulation optionnelle

UNE DÉMARCHE SIMPLE, UN REMBOURSEMENT IMMÉDIAT !

Vacances passion vous propose sa garantie annulation : pour bénéficier de cette couverture qui n'est pas comprise dans nos forfaits, vous devez obligatoirement contracter la garantie annulation optionnelle proposée ci-dessous.

TARIF pour les participants à l'un des séjours présents dans cette brochure :
+ 4,5 % du prix total du séjour facturé.

GRATUIT
pour les enfants de - 2 ans en pension complète ou en demi-pension sur un séjour en France.

1. De quoi s'agit-il ?

La garantie annulation optionnelle permet à l'adhérent le remboursement des sommes retenues par la Ligue de l'enseignement, conformément aux conditions de résolution (annulation) précisées dans nos conditions particulières de vente, lorsque l'adhérent doit résoudre (annuler) tout ou partie de son voyage ou son séjour pour des raisons de maladie ou d'accident dûment certifiées. Par accident, on entend une atteinte corporelle non intentionnelle de la part de la victime provenant de l'action soudaine d'une cause extérieure et lui interdisant tout déplacement par ses propres moyens.

Par maladie, on entend une altération de santé constatée par une autorité médicale compétente, interdisant de quitter la chambre et impliquant la cessation de toute activité professionnelle ou autre.

Dans tous les cas, une franchise de 85 € par personne ou 120 € par famille et par dossier d'inscription demeurera à la charge du participant, sauf dans le cas d'une inscription à un voyage/séjour avec transport d'acheminement par avion au départ de la France, où la franchise est portée à 145 € par personne.

La garantie annulation optionnelle cesse ses effets le jour du début du séjour ou le jour du départ dans le cas d'un transport collectif. Par contre, en cas d'interruption d'un voyage ou d'un séjour en cours de réalisation pour des raisons de maladie ou d'accident dûment certifiées, le remboursement sera calculé au prorata des jours de voyage ou de séjour non consommés par l'adhérent sur la base de leur valeur terrestre hors transport d'acheminement.

2. Modalités d'application

Pour bénéficier des remboursements liés à la garantie annulation, l'adhérent doit obligatoirement prévenir Vacances passion, sous pli recommandé et dans les plus brefs délais, uniquement à l'adresse suivante : Vacances passion - Service administration des ventes - 21, rue Saint-Fargeau - CS 72021 - 75989 Paris Cedex 20, en

joignant à sa lettre la confirmation d'inscription, ainsi que le certificat justifiant de sa résolution (annulation) pour cas de force majeure :

- maladie grave non connue avant la prise d'inscription ;
- accident ;
- décès ;
- hospitalisation pour une cause intervenue après inscription concernant le participant lui-même, son conjoint, une personne l'accompagnant ou figurant sur la même facture, des ascendants ou descendants directs (frères, sœurs, beaux-frères, belles-sœurs et beaux-parents) ;
- complications de grossesse et leurs suites si la date du début du séjour est antérieure à la fin du 7^e mois de grossesse ;
- contre-indication ou suite de vaccinations dans le cas où une vaccination est nécessaire pour la réalisation du séjour, du voyage ou du circuit ;
- licenciement économique sous réserve que la procédure de licenciement n'était pas enclenchée, donc non connue avant la prise d'inscription ;
- vol dans les locaux professionnels ou privés ;
- convocation à un examen de rattrapage ou à un concours de l'administration ;
- obtention d'un emploi ou stage Pôle emploi pour toute personne majeure à la recherche d'un emploi sur présentation d'un certificat de travail ou de stage Pôle emploi ;
- mutation professionnelle entraînant un changement de domicile nécessitant la présentation d'une attestation de résiliation de bail ou de mise en vente ;
- changement de lieu d'accueil sur décision de justice ;
- refus de visa par les autorités du pays visité si les délais administratifs imposés par lesdites autorités pour l'obtention du visa ont été respectés ;
- dommage immobilisant le véhicule qui devait être utilisé pour se rendre à l'aéroport ou sur le lieu de séjour ;
- ou, enfin, destruction à plus de 50 % due à un incendie ou à des éléments naturels de locaux privés ou professionnels, dont l'adhérent est propriétaire ou locataire.

Principales conditions d'exclusion :

La garantie annulation ne fonctionne pas si l'annulation résulte :

- de maladies, hospitalisations et accidents préexistant à l'inscription ;
- de maladies nécessitant des traitements psychiques ou psychothérapeutiques, y compris les dépressions nerveuses ;
- d'épidémies, de catastrophes naturelles et de la pollution ;
- de la guerre civile ou étrangère, d'un attentat, d'émeute ou d'un mouvement populaire ;
- de la participation volontaire d'une personne à des émeutes ou grèves ;
- d'oubli de vaccination ;
- de la non-présentation, pour quelque cause que ce soit, de la carte d'identité ou du passeport.

3. Comment contracter la garantie annulation ?

La garantie annulation optionnelle vous sera automatiquement proposée, au titre de supplément, lors de votre inscription.

Dans tous les cas, précisez très clairement, dès votre inscription, que vous souhaitez contracter cette garantie annulation optionnelle, en supplément du séjour choisi. Sur la facture figurera très clairement la mention "Garantie annulation". Ce document attestera que vous bénéficiez d'une garantie annulation pour le séjour concerné.

La garantie annulation optionnelle doit obligatoirement être souscrite au moment de la réservation.

Elle n'est valable que pour une inscription à une réalisation proposée par Vacances passion et n'est pas remboursable.

Conception : Compos Juliot, Ligue de l'enseignement, Datapage.

Rédaction, réalisation : Ligue de l'enseignement, Datapage.

Correction, relecture : Correctmot.com.

Crédits photos : couverture : Shutterstock.com ; pages intérieures : phototèque Ligue de l'enseignement, iStock, Adobestock, Shutterstock, Harold Ascencio.

Les photothèques de nos partenaires : Odalys, Vacancéole, Nemea, Résidence le Bois de la Reine, Lagrange vacances, Goelia, Labellemontagne (Michel LAURENT), Les cimes du Val d'Allos. Les photos utilisées dans cette brochure ne sont pas contractuelles.

Impression : Mordacq.

Votre inscription

Comment s'inscrire ?

- Sur notre site Internet www.vacances-passion.org.
- Auprès des points de diffusion Vacances passion/Ligue de l'enseignement.
- Par correspondance auprès de ces mêmes points de diffusion.

Remplissez soigneusement le bulletin de réservation en page 74 en indiquant votre choix de séjour. Prenez soin de mentionner précisément le nom et le numéro de référence du séjour choisi.

Pour que l'inscription puisse être prise en compte, joignez obligatoirement un acompte d'un montant égal à 30 % de la totalité du prix du séjour choisi (transport éventuel inclus).

Les chèques bancaires et les chèques-vacances doivent être libellés à l'ordre de la Ligue de l'enseignement. Pour un règlement par carte bancaire, merci de compléter les rubriques prévues à cet effet dans le bulletin de réservation en page 74. Un lien sécurisé vous sera envoyé à l'adresse mail que vous aurez mentionnée afin d'effectuer votre paiement.

Le solde doit être réglé au plus tard, et sans rappel de notre part, un mois avant le début du séjour. Si vous réservez moins d'un mois avant le début de votre séjour, joignez le paiement total du séjour.

Après votre inscription, il vous sera remis directement ou expédié une facture accompagnée des indications sur le séjour choisi.

Adhérer à la Ligue de l'enseignement

Nous sommes une association nationale à but non lucratif, reconnue d'utilité publique, et titulaire d'une concession de service public. Nous sommes immatriculés au registre des opérateurs de voyages et de séjours sous le n° IM075100379. Nous sommes agréés par les ministères des Sports, de la Jeunesse, de l'Éducation populaire et de la Vie associative, de l'Éducation nationale et des Affaires sociales et titulaires d'un agrément national du tourisme social et familial (n° 06.07.04).

Pour bénéficier de l'ensemble de nos prestations, il vous faut préalablement avoir adhéré à la Ligue de l'enseignement ou à l'une des 21 000 associations locales affiliées à la Ligue de l'enseignement. Cette adhésion est ouverte à toutes et à tous. Vous pouvez adhérer dans tous les relais dont les coordonnées figurent à la page 75 de cette brochure. La résolution (annulation) d'un séjour, du fait d'un participant, n'implique en aucun cas le remboursement de la carte d'adhésion.



SIMPLE ET PRATIQUE

Afin de faciliter votre contact avec nos conseillers vacances départementaux et mieux répondre à vos attentes, un numéro de téléphone non surtaxé est à votre disposition.

Tél. : 01 87 52 87 52
du lundi au vendredi

ATTENTION

Un séjour est considéré comme soldé lorsque le solde financier est constaté encaissé par notre comptabilité. Or, il peut s'écouler plusieurs jours entre l'envoi de votre solde et son encaissement effectif. N'attendez pas le dernier moment pour solder votre séjour. Vous prendriez le risque de recevoir des relances. N'envoyez jamais un chèque isolé sans indiquer au dos votre code client ainsi que le numéro de réservation. Ceux-ci figurent sur la facture qui vous a été remise ou expédiée à votre inscription.

ATTENTION

Si vous réglez par chèques-vacances, il est important de les libeller à l'ordre de la Ligue de l'enseignement. Vacances passion n'accuse pas réception des chèques.



TOUS VOS DOCUMENTS EN 1 CLIC !

Connectez-vous à www.vacances-passion.org et accédez à votre "espace client".

Après votre inscription, vous pourrez télécharger les documents suivants :

- la fiche descriptive du séjour,
- votre facture détaillée.

Ces documents ne sont pas expédiés par courrier.

ATTENTION

Bénéficiaires de l'AVF de la CAF

Une attestation est demandée aux bénéficiaires de l'AVF lors de l'inscription chez Vacances passion. En aucun cas, les bons vacances ou l'attestation d'aide aux vacances de votre CAF ne doivent parvenir aux CAF directement (chacune d'elles ayant sa propre réglementation, la responsabilité de Vacances passion n'est donc pas engagée si l'aide ne peut être honorée pour une raison propre à ladite CAF). Vacances passion se réserve le droit de refuser les aides aux temps libres qui arriveraient après la date limite imposée par chaque CAF départementale. Cette aide est acceptée pour le règlement du solde de votre séjour. En aucun cas, elle ne peut être utilisée pour le paiement de l'acompte.

Renseignez-vous auprès de votre CAF ou sur le site Internet www.vacaf.org.

Bulletin de réservation

À retourner à votre point de diffusion (adresse en page 75)

N° DE CARTES D'ADHÉRENTS

Étes-vous déjà parti avec Vacances passion ?
 Oui Non

SI OUI, REPORTEZ ICI VOTRE CODE CLIENT :

1 ADRESSE POSTALE EXACTE DU DOMICILE (REPLIR TOUTES LES RUBRIQUES EN LETTRES CAPITALES D'IMPRIMERIE)

Nom Prénom

Adresse

Complément d'adresse

Code postal Ville

Tél. domicile Portable Tél. professionnel

E-mail (obligatoire)

2 DATES ET LIEU DE SÉJOUR CHOISI

DATES DU SÉJOUR	NOM DU VILLAGE/RÉSIDENCE	LIEU DE SÉJOUR	RÉFÉRENCE	PAGE N°
Du ___/___/___ au ___/___/___				

3 FORMULE DE SÉJOUR

Nuit + petit déjeuner Pension complète Demi-pension Formule hôtelière

Location/Type d'hébergement

Nombre de chambres :

4 SUPPLÉMENTS

Garantie annulation (voir détails p. 72)

Autres suppléments selon le séjour choisi (animaux, chambre individuelle, location de parking, de kit bébé...)

Matériel de ski Intersport (remplir le tableau ci-dessous : colonnes taille du skieur/pointure/nom du pack page 12).

5 AVANTAGES

Bénéficiez-vous d'une aide aux vacances (CE, CAF, chèques-vacances...)? Oui Non

Indiquer le "code partenaire Vacances pour tous/Vacances passion" de votre CSE

6 PARTICIPANTS AU SÉJOUR

NOM	PRÉNOM	DATE DE NAISSANCE	SEXE	TAILLE DU SKIEUR*	POINTURE*	NOM DU PACK*
figurant sur le passeport ou la carte d'identité		JJ/MM/AAAA	M/F			

* À remplir uniquement si vous souhaitez bénéficier du forfait location de matériel Intersport (voir page 12)

7 CALCUL DU COÛT DU SÉJOUR

Prix du séjour choisi	€
Suppléments éventuels (mentionnés ci-dessus)	€
Prix total du séjour	€
1^{ER} VERSEMENT DU SÉJOUR⁽¹⁾	
Acompte de 30 % du prix total du séjour à régler à la réservation	€
Garantie annulation optionnelle* 4,5 % du prix total du séjour (si souscrite)	€
Total du premier versement	€
SOLDE DU SÉJOUR	
À régler au plus tard 1 mois avant le départ	
Soit 70 % du prix total du séjour	€

* Attention : la garantie annulation optionnelle est payable dans son intégralité et n'est valable que si elle est prise au moment de la réservation (voir p. 72).

8 RÈGLEMENT

Je soussigné(e)

certifie par la présente et déclare avoir pris connaissance des conditions particulières de vente régissant tous les séjours Vacances passion et des conditions d'application de la garantie annulation optionnelle qui figurent sur la brochure en ma possession, et y souscris dans leur intégralité.

Je reconnais également disposer dans le cadre du présent contrat de voyage, par la facture/confirmation d'inscription, la brochure en ma possession, la fiche descriptive correspondant au produit acheté, de toutes les informations prévues dans les dispositions des articles L. 211-1 et suivants, R. 211-1 et suivants du code du tourisme relatives à l'organisation et à la vente de voyages ou séjours.

Le à

SIGNATURE DE L'ACHETEUR⁽¹⁾ :

ATTENTION ! Le solde doit être réglé, au plus tard et sans rappel de notre part, un mois avant le début du séjour. Si vous réservez moins d'un mois avant le début du séjour, joignez le paiement total du séjour.

PAIEMENT PAR CHÈQUE ET/OU CHÈQUES-VACANCES libellés à l'ordre de la Ligue de l'enseignement

Ci-joint un acompte d'un montant de € correspondant à l'acompte de 30 % de la valeur globale du séjour choisi (transport inclus), plus, le cas échéant, le montant total de la garantie annulation optionnelle. Je m'engage à régler le solde, au plus tard et sans rappel de la part de Vacances passion, un mois avant le début du séjour. Si je réserve moins d'un mois avant le début du séjour, je joins le paiement total du séjour.

PAIEMENT PAR CARTE BANCAIRE

Si vous souhaitez régler par carte bancaire, merci de cocher la case ci-contre Un e-mail contenant un lien sécurisé vous sera envoyé à l'adresse mail ci-dessous pour vous permettre d'effectuer votre paiement en ligne.

Votre e-mail pour paiement :

PAIEMENT ÉCHELONNÉ

Si vous souhaitez bénéficier d'un paiement échelonné de votre solde après acompte, merci de nous indiquer le nombre d'échéances souhaitées.

Nombre d'échéances souhaitées :

Vous recevrez à chaque date d'échéance un lien sécurisé pour procéder à votre paiement.

RAPPEL : le règlement du solde doit être enregistré au plus tard 30 jours avant la date de début du séjour.

(1) Signature obligatoire.

NE PAS OUBLIER ACOMPTE ET SIGNATURE

Où vous inscrire ?

DANS NOS POINTS DE DIFFUSION DÉPARTEMENTAUX

01 - AIN Ligue de l'enseignement 7, av. Jean-Marie Verne 01000 Bourg-en-Bresse	15 - CANTAL Vacances pour tous Centre laïque Antonin Lac Rue du 139 ^e RI 15012 Aurillac cedex	30 - GARD Vacances pour tous Immeuble Le Quirinal 49, av. Jean Jaurès 30900 Nîmes	45 - LOIRET Ligue de l'enseignement 371, rue d'Alsace 45160 Olivet	60 - OISE Vacances passion 19, rue Arago ZAC de Ther 60000 Beauvais	75 - PARIS Vacances passion 21, rue Saint-Fargeau CS 72021 75989 Paris cedex 20 (Métro Saint-Fargeau).	89 - YONNE Vacances pour tous 57, avenue des Clairions 89000 Auxerre
02 - AISNE Ligue de l'enseignement 22, rue du Bois Morin 02370 Presles-et-Boves	16 - CHARENTE Vacances pour tous Résidence-club La Fayette Avenue de Bourgogne CS 30809 17041 La Rochelle cedex 1	31 - HAUTE-GARONNE Ligue de l'enseignement 43, chemin de la Garonne CS 12441 31085 Toulouse cedex	46 - LOT Ligue de l'enseignement 184, rue des Cadourques 46000 Cahors	61 - ORNE Ligue de l'enseignement Centre de loisirs Héé/Varnier Le bois des Clairets Route d'Hesloup 61000 St-Germain-du-Corbéis	Vacances pour tous 167, boulevard de la Villette 75010 Paris (Métro Stalingrad)	90 - BELFORT Ligue de l'enseignement 14, rue Violet 25000 Besançon
03 - ALLIER Ligue de l'enseignement 42, rue du Progrès BP 423 03004 Moulins cedex	17 - CHARENTE-MARITIME Vacances pour tous Résidence-club La Fayette Avenue de Bourgogne CS 30809 17041 La Rochelle cedex 1	32 - GERS Ligue de l'enseignement 36, rue des canaris BP 20587 32022 Auch cedex 9	47 - LOT-ET-GARONNE Ligue de l'enseignement 108, rue Fumadelles BP 60179 47005 Agen cedex	62 - PAS-DE-CALAIS Ligue de l'enseignement 55, rue Michelet BP 20736 62031 Arras cedex	Ligue de l'enseignement 3, rue Récamier 75341 Paris cedex 7 Métro : Sèvres-Babylone)	91 - ESSONNE Vacances pour tous 8, allée Stéphane Mallarmé BP 58 91002 Évry-Courcouronnes cedex
04 - ALPES-DE-HAUTE-PROVENCE Ligue de l'enseignement 9, chemin des Alpilles BP 9049 04991 Digne-les-Bains cedex	18 - CHER Ligue de l'enseignement 5, rue Samson 18022 Bourges cedex	33 - GIRONDE Ligue de l'enseignement Château Bétailhe 72, avenue de l'Église romane 33370 Artigues-près-Bordeaux	48 - LOZERE Ligue de l'enseignement 10-12, rue des clapiers BP 16 48001 Mende cedex	63 - PUY-DE-DÔME Ligue de l'enseignement 31, rue Pélissier 63100 Clermont-Ferrand	76 - SEINE-MARITIME Ligue de l'enseignement 4, rue Ernest Renan 76800 St-Etienne-du-Rouvray Ligue de l'enseignement 32, rue Clovis 76600 Le Havre	92 - HAUTS-DE-SEINE Vacances pour tous 21, rue Saint-Fargeau CS 72021 75989 Paris cedex 20
05 - HAUTES-ALPES Ligue de l'enseignement 2, avenue Lesdiguières 05000 Gap	19 - CORREZE Vacances passion 21, rue Saint-Fargeau CS 72021 75989 Paris cedex 20	34 - HÉRAULT Ligue de l'enseignement Résidence le Lys blanc 974, avenue du Pirée 34000 Montpellier	49 - MAINE-ET-LOIRE Ligue de l'enseignement 14 bis, avenue Marie Talet 49100 Angers	64 - PYRÉNÉES-ATLANTIQUES Ligue de l'enseignement 17, rue de Boyrie 64000 Pau	77 - SEINE-ET-MARNE Ligue de l'enseignement La ferme Saint Just 11, rue de la Libération 77000 Vaux-le-Pénil	93 - SEINE-SAINT-DENIS Ligue de l'enseignement 119, rue Pierre Sémard 93000 Bobigny
06 - ALPES-MARITIMES Ligue de l'enseignement 12, rue Vernier 06000 Nice	20 - CORSE Ligue de l'enseignement Bâtiment A immeuble Le Louisiane Rue Paul Colonna d'Istria 20090 Ajaccio Ligue de l'enseignement Bâtiment I45 Les logis de Montesoro BP 154 20292 Bastia cedex	35 - ILLE-ET-VILAINE Vacances pour tous Centre Colombia 45, rue du Capitaine Maignan 35000 Rennes	50 - MANCHE Ligue de l'enseignement 5, boulevard de la Dollée CS 91309 50009 Saint-Lô cedex	65 - HAUTES-PYRÉNÉES Ligue de l'enseignement 1, rue Miramont 65000 Tarbes	78 - YVELINES Ligue de l'enseignement ERP 2, rue Georges Lapiere 78320 La Verrière	94 - VAL-DE-MARNE Ligue de l'enseignement Espace Condorcet 88, rue M. Bourdarias CS 70013 94146 Alfortville cedex
07 - ARDÈCHE Ligue de l'enseignement/ FOL de l'Ardèche Boulevard de la Chaumette BP 219 07002 Privas cedex	21 - CÔTE-D'OR Ligue de l'enseignement 10, rue Camille Flammarion BP 47032 21700 Dijon cedex	36 - INDRÉ Ligue de l'enseignement 23, boulevard de la Vallée BP 77 36002 Châteauroux	51 - MARNE Ligue de l'enseignement 19-23, rue Alphonse Daudet BP 2187 51081 Reims cedex	66 - PYRÉNÉES-ORIENTALES Ligue de l'enseignement 1, rue Michel Dutres 66000 Perpignan	79 - DEUX-SÈVRES Vacances passion 52 rue Pied de Fond 79000 Niort	95 - VAL-D'OISE Vacances pour tous 2, rue Berthelot 95300 Pontoise
08 - ARDENNES Ligue de l'enseignement 19, av. de Montcy-Notre-Dame BP 90071 08002 Charleville-Mézières cedex	22 - CÔTES-D'ARMOR Vacances passion 89, bd Edouard Prigent BP 54127 22043 Saint-Brieuc cedex 2	37 - INDRÉ-ET-LOIRE Ligue de l'enseignement 10, av. de la République 37300 Joué-les-Tours	52 - HAUTE-MARNE Ligue de l'enseignement Maison des Associations Pôle Rostand 24, rue des Platanes BP 2041 52902 Chaumont cedex 9	67 - BAS-RHIN Ligue de l'enseignement 120, rue Tobias Stimmer BP 2041 67400 Illkirch	80 - SOMME Ligue de l'enseignement Unalep Somme 51, rue Sully CS 82709 80000 Amiens cedex 1	971 - GUADELOUPE Ligue de l'enseignement 3 bis, quai Lefèvre 97110 Pointe-à-Pitre
09 - ARIÈGE Ligue de l'enseignement 13, rue du Lt Paul Delpech 09000 Foix	23 - CREUSE Ligue de l'enseignement 20, chemin des Granges CS 30343 23007 Guéret cedex	38 - ISÈRE Ligue de l'enseignement 33, rue Joseph Chanrion 38000 Grenoble	53 - MAYENNE Ligue de l'enseignement 31 allée du Vieux-St-Louis BP 1424 53014 Laval cedex	68 - HAUT-RHIN Ligue de l'enseignement 2, rue des Alpes BP 40066 68392 Sausheim cedex	81 - TARN Ligue de l'enseignement Maison de l'Économie 1, avenue du Général Hoche 81000 Albi	972 - MARTINIQUE Ligue de l'enseignement 76, rue du prof. R. Garcin Route de Didier 97200 Fort-de-France
10 - AUBE Ligue de l'enseignement 15, avenue d'Échenilly 10120 St-André-les-Vergers	24 - DORDOGNE Vacances pour tous 82, av. Georges Pompidou BP 80010 24001 Périgueux cedex	39 - JURA Ligue de l'enseignement 280, rue des Violettes BP 40185 39005 Lons-le-Saunier	54 - MEURTHE-ET-MOSELLE Ligue de l'enseignement 49, rue Isabey CS 85221 54052 Nancy cedex	69 - RHÔNE Vacances passion 87, avenue du Point du Jour 69005 Lyon	82 - TARN-ET-GARONNE Ligue de l'enseignement 709, bd Alsace-Lorraine BP 108 82000 Montauban	973 - GUYANE Ligue de l'enseignement Rectorat de Guyane Route de Baduel BP 6011 97306 Cayenne cedex
11 - AUDE Ligue de l'enseignement 22, rue Antoine Marty BP 21065 11870 Carcassonne cedex	25 - DOUBS Ligue de l'enseignement 14, rue Violet 25000 Besançon	40 - LANDES Ligue de l'enseignement 91, impasse Joliot Curie 40280 Saint-Pierre-du-Mont	55 - MEUSE Ligue de l'enseignement 15, rue Robert Lhuerré BP 70059 55001 Bar-le-Duc cedex	70 - HAUTE-SAÛNE Ligue de l'enseignement 7 rue de La Corne Jacquot Bournot 70000 Noidans-lès-Vesoul cedex	83 - VAR Ligue de l'enseignement 68, avenue Victor Agostini 83000 Toulon	974 - LA RÉUNION Ligue de l'enseignement 8, résidence Anaxagore 24, rue Jean Cocteau BP 50038 97491 Sainte-Clotilde cedex
12 - AVEYRON Ligue de l'enseignement 2, rue Henri Dunant 12000 Rodez cedex	26 - DRÔME Ligue de l'enseignement 26-32, avenue Sadi Carnot BP 133 - 26001 Valence cedex	41 - LOIR-ET-CHER Ligue de l'enseignement 10, allée Jean Amrouche BP 11003 41010 Blois cedex	56 - MORBIHAN Ligue de l'enseignement 51, avenue Chenailier CS 40313 56103 Lorient cedex	71 - SAÛNE-ET-LOIRE Ligue de l'enseignement 71, rue Jean Macé 71000 Mâcon	84 - VAUCLUSE Ligue de l'enseignement 5, rue Adrien Marcel CS 40163 84918 Avignon cedex 9	975 - MAYOTTE Ligue de l'enseignement 105, rue Soweto Quartier Cavani 97600 Mamoudzou
13 - BOUCHES-DU-RHÔNE - Vacances passion 68, avenue de Toulon 13006 Marseille - Ligue de l'enseignement 192, rue Horace Bertin 13005 Marseille	27 - Eure Ligue de l'enseignement 4, rue Ernest Renan 76800 St-Etienne-du-Rouvray	42 - LOIRE Ligue de l'enseignement 6, rue Buisson CS 50514 42007 St-Etienne cedex 1	57 - MOSELLE Ligue de l'enseignement 1, rue du Pré Chaudron BP 45147 57074 Metz cedex 03	72 - SARTHE Ligue de l'enseignement 18, rue Béranger 72000 Le Mans	85 - VENDÉE Ligue de l'enseignement 41, rue Monge BP 23 85001 La Roche-sur-Yon	976 - POLYNÉSIE FRANÇAISE Ligue de l'enseignement Rue Octave Moreau BP 341 98713 Papeete (TAHITI)
14 - CALVADOS Ligue de l'enseignement 16, rue de la Girafe BP 5091 14078 Caen cedex 5	28 - Eure-et-Loir Ligue de l'enseignement 4, impasse du Quercy 28300 Lucé	43 - HAUTE-LOIRE Ligue de l'enseignement 1, chemin de la Sermonne 43750 Vals-près-le-Puy	58 - NIÈVRE Vacances pour tous 7-11, rue du cdt Rivière 58000 Nevers	73 - SAVOIE Ligue de l'enseignement FOL de Savoie 131, rue Juiverie 73000 Chambéry	86 - VIENNE Vacances pour tous Résidence-club La Fayette Avenue de Bourgogne CS 30809 17041 La Rochelle cedex 1	977 - HAUTE-VIENNE Ligue de l'enseignement 22, rue du Lt Meynieux 87000 Limoges
	29 - FINISTÈRE Ligue de l'enseignement 61, rue du Pen Ar Ménez CS 32958 29229 Brest cedex 2	44 - LOIRE-ATLANTIQUE Ligue de l'enseignement 2A, rue de Madrid BP 74107 44000 Nantes	59 - NORD Vacances passion 7, rue Alphonse Mercier 59800 Lille	74 - HAUTE-SAVOIE Ligue de l'enseignement 3, avenue de la plaine BP 340 74008 Annecy cedex	87 - HAUTE-VIENNE Ligue de l'enseignement 15, rue du Général de Reffy 88000 Epinal cedex	978 - NOUVELLE-CALÉDONIE Ligue de l'enseignement 21, rue Taragnat Vallée de colons BP 300 98845 Nouméa cedex

DANS NOS ANTENNES RÉGIONALES

BRETAGNE
(départ. 22-29-35-56)
Vacances passion
89, boulevard Edouard Prigent
BP 54127
22043 Saint-Brieuc cedex 2

PAYS-DE-LA-LOIRE
(départ. 44-49-53-72-85)
Vacances passion
Antenne régionale des Pays-de-La-Loire
2A, rue de Madrid
BP 74107
44000 Nantes

PROVENCE-ALPES-CÔTE-D'AZUR
(départ. 04-05-06-13-2A-2B-83-84)
Vacances passion
68, avenue de Toulon
13006 Marseille

AUVERGNE/RHÔNE-ALPES
(départ. 01-03-07-15-26-38-42-43-63-69-73-74)
Vacances passion
87, avenue du Point du Jour
69005 Lyon

VOTRE CONTACT PRIVILÉGIÉ



Découvrez aussi sur
www.vacances-pour-tous.org



les colos pour les enfants
de 4 à 17 ans

Votre point de diffusion Vacances passion

