



Séjours
éducatifs

la LIGUE de l'enseignement



Classes de découvertes

Maternelles-élémentaires-collèges-lycées 2024/2025

Retrouvez nos centres et nos thématiques...

Mer

	Pages	Environnement, développement durable	Patrimoine	Sport	Art, culture	Sciences, techniques	Citoyenneté, civisme	Accueil des maternelles
Asnelles	16	✓	✓	✓	✓	✓	✓	✓
Batz-sur-Mer/Le Croisic	20	✓	✓	✓	✓	✓	✓	✓
Côte de Goëlo	18	✓	✓	✓	✓	✓	✓	✓
Gouville-sur-Mer	16	✓	✓	✓	✓	✓	✓	✓
Granville	16	✓	✓	✓	✓	✓	✓	✓
Île de Noirmoutier	21	✓	✓	✓	✓	✓	✓	✓
Île de Ré/Le Bois-Plage	23	✓	✓	✓	✓	✓	✓	✓
Île d'Oléron/Dolus-d'Oléron	25	✓	✓	✓	✓	✓	✓	✓
Île d'Oléron/Saint-Trojan-les-Bains	24	✓	✓	✓	✓	✓	✓	✓
Jard-sur-Mer	22	✓	✓	✓	✓	✓	✓	✓
Le Grau-d'Agde	28	✓	✓	✓	✓	✓	✓	✓
Le Lavandou	30	✓	✓	✓	✓	✓	✓	✓
Le Pradet	29	✓	✓	✓	✓	✓	✓	✓
Les Issambres	29	✓	✓	✓	✓	✓	✓	✓
Lion-sur-Mer	16	✓	✓	✓	✓	✓	✓	✓
Merlimont	18	✓	✓	✓	✓	✓	✓	✓
Meschers-sur-Gironde/Suzac	22	✓	✓	✓	✓	✓	✓	✓
Ouistreham	16	✓	✓	✓	✓	✓	✓	✓
Piriac-sur-Mer	19	✓	✓	✓	✓	✓	✓	✓
Port-Leucate	27	✓	✓	✓	✓	✓	✓	✓
Préfaïles	19	✓	✓	✓	✓	✓	✓	✓
Saint-Hilaire-de-Riez	21	✓	✓	✓	✓	✓	✓	✓
Saint-Jean-de-Luz	27	✓	✓	✓	✓	✓	✓	✓
Saint-Pair-sur-Mer	16	✓	✓	✓	✓	✓	✓	✓
Saint-Raphaël	29	✓	✓	✓	✓	✓	✓	✓
Sausset-les-Pins	28	✓	✓	✓	✓	✓	✓	✓
Seignosse	26	✓	✓	✓	✓	✓	✓	✓
Taussat	25	✓	✓	✓	✓	✓	✓	✓
Tourlaville	16	✓	✓	✓	✓	✓	✓	✓

Villes

Lyon	69	✓	✓	✓	✓	✓	✓	✓
Nantes	70	✓	✓	✓	✓	✓	✓	✓
Nîmes	69	✓	✓	✓	✓	✓	✓	✓
Paris	71	✓	✓	✓	✓	✓	✓	✓
Toulouse/Mondonville	68	✓	✓	✓	✓	✓	✓	✓

Étranger

Barcelone	73	✓	✓	✓	✓	✓	✓	✓
Grittleton House	72	✓	✓	✓	✓	✓	✓	✓
Londres/Maidenhead	72	✓	✓	✓	✓	✓	✓	✓
Munich	75	✓	✓	✓	✓	✓	✓	✓
Ravenne	74	✓	✓	✓	✓	✓	✓	✓
Rome	74	✓	✓	✓	✓	✓	✓	✓

Campagne

	Pages	Environnement, développement durable	Patrimoine	Sport	Art, culture	Sciences, techniques	Citoyenneté, civisme	Accueil des maternelles
Ardes-sur-Couze	48	✓	✓	✓	✓	✓	✓	✓
Aspet	44	✓	✓	✓	✓	✓	✓	✓
Autrans	45	✓	✓	✓	✓	✓	✓	✓
Azay-le-Ferron	37	✓	✓	✓	✓	✓	✓	✓
Baugé	34	✓	✓	✓	✓	✓	✓	✓
Brégnier-Cordon	32	✓	✓	✓	✓	✓	✓	✓
Buis-les-Baronnies	44	✓	✓	✓	✓	✓	✓	✓
Cassen	41	✓	✓	✓	✓	✓	✓	✓
Chevillon	33	✓	✓	✓	✓	✓	✓	✓
Colempce	47	✓	✓	✓	✓	✓	✓	✓
Damvix	36	✓	✓	✓	✓	✓	✓	✓
Graçay	32	✓	✓	✓	✓	✓	✓	✓
Labeaume	46	✓	✓	✓	✓	✓	✓	✓
Liré/Orée-d'Anjou	35	✓	✓	✓	✓	✓	✓	✓
Mesnil-Saint-Père	32	✓	✓	✓	✓	✓	✓	✓
Meyras	45	✓	✓	✓	✓	✓	✓	✓
Montignac	38	✓	✓	✓	✓	✓	✓	✓
Montlouis-sur-Loire	37	✓	✓	✓	✓	✓	✓	✓
Mûrs-Érigné	35	✓	✓	✓	✓	✓	✓	✓
Pont-de-Salars	41	✓	✓	✓	✓	✓	✓	✓
Puycelsi	43	✓	✓	✓	✓	✓	✓	✓
Puydarrieux	43	✓	✓	✓	✓	✓	✓	✓
Saint-Front	47	✓	✓	✓	✓	✓	✓	✓
Saint-Geniès	38	✓	✓	✓	✓	✓	✓	✓
Saint-Priest-de-Gimel	40	✓	✓	✓	✓	✓	✓	✓
Sireuil	38	✓	✓	✓	✓	✓	✓	✓
Vayrac	40	✓	✓	✓	✓	✓	✓	✓
Villard-de-Lans	45	✓	✓	✓	✓	✓	✓	✓
Villefranche-de-Rouergue	42	✓	✓	✓	✓	✓	✓	✓

Montagne

Albiez-le-Vieux	56	✓	✓	✓	✓	✓	✓	✓
Ancelle	61	✓	✓	✓	✓	✓	✓	✓
Arèches-Beaufort	57	✓	✓	✓	✓	✓	✓	✓
Bolquère/Font-Romeu	62	✓	✓	✓	✓	✓	✓	✓
Courchevel	57	✓	✓	✓	✓	✓	✓	✓
Gourette	65	✓	✓	✓	✓	✓	✓	✓
Le Bessat	51	✓	✓	✓	✓	✓	✓	✓
Le Lioran	52	✓	✓	✓	✓	✓	✓	✓
Le Sauze	61	✓	✓	✓	✓	✓	✓	✓
Les Arrentès-de-Corcieux	53	✓	✓	✓	✓	✓	✓	✓
Les Carroz-d'Arâches	56	✓	✓	✓	✓	✓	✓	✓
Les Houches	55	✓	✓	✓	✓	✓	✓	✓
Les Moussières	54	✓	✓	✓	✓	✓	✓	✓
Lescun	66	✓	✓	✓	✓	✓	✓	✓
Lus-la-Croix-Haute	58	✓	✓	✓	✓	✓	✓	✓
Murat-le-Quaire - La Bourboule	50	✓	✓	✓	✓	✓	✓	✓
Saint-Jean-d'Aulps	55	✓	✓	✓	✓	✓	✓	✓
Saint-Lary-Soulan	63	✓	✓	✓	✓	✓	✓	✓
Serre-Chevalier	59/60	✓	✓	✓	✓	✓	✓	✓
Super-Besse	49	✓	✓	✓	✓	✓	✓	✓
Uz/Cauterets	64	✓	✓	✓	✓	✓	✓	✓
Valloire	58	✓	✓	✓	✓	✓	✓	✓
Volcans d'Auvergne/Vulcania	51	✓	✓	✓	✓	✓	✓	✓
Xonrupt-Longemer	53	✓	✓	✓	✓	✓	✓	✓

Rendez-vous sur notre site www.sejours-educatifs.org

... dans toute la France



et par-delà les frontières

Royaume-Uni



Allemagne



Espagne



Italie





ASSOCIATION
COMPLÉMENTAIRE
DE L'ÉCOLE

Ouvrez de nouveaux horizons à vos élèves !

Chers enseignant.e.s, chers partenaires,

Les classes de découvertes sont de véritables aventures éducatives qui emmènent les élèves au-delà des murs de leur salle de classe pour explorer le monde qui les entoure. Ces expéditions pédagogiques offrent bien plus qu'un simple changement de décor ; elles élargissent les horizons des jeunes esprits, stimulent leur curiosité et nourrissent leur soif de connaissances.

Dans un environnement nouveau, les leçons prennent vie : les sciences deviennent une exploration des écosystèmes locaux, les mathématiques se transforment en jeu de mesures et de calculs dans le monde réel, et l'histoire prend forme à travers les vestiges du passé disséminés dans la région d'accueil.

Les classes de découvertes favorisent également le développement de compétences sociales. Les élèves apprennent à coopérer, à résoudre des problèmes ensemble et à s'entraider dans des situations nouvelles et parfois inattendues. Ils tissent des liens forts avec leurs camarades et avec les adultes encadrants, créant ainsi des souvenirs inoubliables et des relations durables.

Ces voyages éducatifs peuvent également être des expériences urbaines, culturelles ou internationales. Que ce soit à la découverte des musées, des monuments historiques, des institutions scientifiques ou des différentes cultures, chaque classe de découvertes offre aux élèves une fenêtre ouverte sur le monde, élargissant leurs perspectives et leur compréhension.

Les élèves reviennent chez eux enrichis, transformés par cette expérience unique, avec un bagage de connaissances, de compétences et de souvenirs qui les accompagneront tout au long de leur parcours éducatif et au-delà.

Forte de son expérience de créatrice des premières classes de découvertes et portée par l'énergie et l'enthousiasme de ses équipes, la Ligue de l'enseignement vous invite à faire vivre à vos élèves ces expériences uniques.

Présentes sur tout le territoire, nos équipes sont à votre disposition pour donner vie à vos projets. N'hésitez pas à les contacter !

À très bientôt,

La Ligue de l'enseignement



UN PARTENAIRE DE CONFIANCE

- 70 ans d'expérience
- Partenaire reconnu du ministère de l'Éducation
- 235 000 élèves accueillis chaque année
- 1,5 million d'adhérents
- Assurance-assistance pour tous les élèves

UNE DIVERSITÉ DE PROPOSITIONS

- Mer, montagne, campagne, villes
- Des thématiques multiples et variées
- Séjours en France et à l'étranger (Europe)

UN ACCOMPAGNEMENT PERSONNALISÉ

- Un conseiller/une conseillère assure votre suivi
- Un réseau de proximité
- Trois formules adaptables à votre projet
- Un programme sur mesure

235 000
ÉLÈVES ACCUEILLIS
CHAQUE ANNÉE

70 ANS
D'EXPÉRIENCE

DES SÉJOURS ACCESSIBLES À TOUS ET À TOUTES

Des séjours pour tous les niveaux : maternelles, élémentaires, collèges, lycées
Engagement de la Ligue pour cultiver le vivre ensemble



Nos thèmes de séjour

en lien avec les programmes scolaires

Tous nos séjours sont construits en adéquation avec le socle commun de connaissances, de compétences et de culture, qui définit ce que tout élève doit savoir et maîtriser à la fin de la scolarité obligatoire. Il rassemble l'ensemble des connaissances, compétences, valeurs et attitudes nécessaires pour réussir sa scolarité, sa vie d'individu et de futur citoyen.

Quelques exemples de thèmes proposés dans nos centres



Agriculture, découverte du milieu, développement durable, eau, environnement, faune et flore, ferme pédagogique, milieu marin, milieu montagnard, parc animalier, vent...



Architecture, arts de la scène, arts plastiques, bande dessinée, cinéma, culture, littérature, médias, musique...



Archéologie, goût et terroir, histoire, parcs de loisirs, patrimoine, préhistoire...



Ciel et espace, énergies, multimédia, robotique, santé et alimentation, sciences, sciences de la Terre, volcanisme, zoologie...



Équitation, multisport, sports de plein air, sports collectifs, sports d'hiver, sports individuels, sports nautiques, sports traditionnels...



Citoyenneté, devoir de mémoire, écocitoyenneté, sauvetage en mer, secourisme, sécurité routière...

La Ligue de l'enseignement propose aussi des séjours à l'étranger afin de s'ouvrir à d'autres cultures, d'autres modes de vie.





Nos trois formules

adaptées à votre projet et votre budget

Vous organisez votre séjour
en autonomie

LE MINIBUDGET

Cette formule convient aux classes disposant de leurs propres équipes d'encadrement et qui souhaitent organiser leur programme de manière totalement libre et indépendante.

Vous mettez en place votre projet
avec le soutien d'un animateur

LE PASSEPORT DÉCOUVERTE

Formule intermédiaire permettant de partir à la découverte d'une région accompagnés d'un animateur et qui laisse une grande place à vos attentes spécifiques, tant dans votre programme de séjour que dans le "vivre ensemble" de vos élèves.

Vous souhaitez un programme
sur mesure adapté à votre projet

LA CLASSE THÉMATIQUE

En fonction du thème choisi, nous vous fournissons toutes les ressources nécessaires pour vous permettre de réaliser le projet pédagogique adapté à votre classe.

	MINIBUDGET	PASSEPORT DÉCOUVERTE	CLASSE THÉMATIQUE
Hébergement en pension complète	✓	✓	✓
Fourniture des draps	✓	✓	✓
Assurance-assistance	✓	✓	✓
Étude d'un thème spécifique avec équipements appropriés à la mise en œuvre du thème			✓
Un animateur d'activités		✓	✓
1 gratuité complète pour un enseignant	✓	✓	✓



Notre ambition, **faire vivre toutes les mixités** : culturelles, sociales, territoriales...

À la Ligue de l'enseignement, les spécificités de chacun(e) sont une richesse ! Reconnues et respectées, elles participent à la dynamique du groupe et à l'enrichissement de chaque participant(e). C'est toute la force d'un séjour collectif où chacun(e) a une place !



Ces valeurs qui nous structurent

Composantes fondamentales de notre projet éducatif, ces valeurs sont la colonne vertébrale de notre action.

Laïcité

Principe républicain et constitutionnel, la laïcité invite à l'ouverture et à la découverte de l'autre. Partir avec la Ligue de l'enseignement, c'est la garantie de voir respectées les convictions philosophiques et religieuses de chacun(e), sans prosélytisme.

Diversité/égalité

La diversité est un enrichissement individuel et collectif. L'égalité permet son expression et garantit le "vivre ensemble". Partir avec la Ligue de l'enseignement, c'est, par exemple, la garantie d'affirmer l'égalité entre filles et garçons.

Émancipation/socialisation

L'émancipation et la socialisation permettent à chacun(e) de prendre sa place dans la société. Partir avec la Ligue de l'enseignement, c'est la garantie de prendre du temps pour observer, comprendre et agir seul(e) ou en groupe.

Solidarité/engagement

Indissociables, la solidarité et l'engagement sont les bases d'une société plus fraternelle et plus juste. Partir avec la Ligue de l'enseignement, c'est la garantie de participer à la construction d'un avenir individuel et collectif plus solidaire et plus fraternel.



Envie d'en savoir plus ?

Visionnez le film d'animation de notre projet éducatif sur : www.sejours-educatifs.org



Démocratie

La démocratie s'appuie sur le droit de chacun(e) à participer à des prises de décisions collectives. Partir avec la Ligue de l'enseignement, c'est, par exemple, la garantie de participer à des débats où chacun(e) s'exprime librement.

Citoyenneté

La citoyenneté est un exercice actif ! C'est avoir accès à des outils pour acquérir la connaissance, en développer et ainsi pouvoir agir. Partir avec la Ligue de l'enseignement, c'est la garantie de pouvoir expérimenter, prendre les choses en main et faire des choix.

Agissons pour l'inclusion :

pour des classes de découvertes accessibles à toutes et à tous

Permettre à toutes les personnes en situation de handicap de séjourner dans nos centres, tel est notre objectif.

N'hésitez pas à nous solliciter, nous vous accompagnerons pour trouver ensemble les meilleures conditions d'accueil pour votre groupe.



Tourisme & Handicap

Les garanties de nos centres labellisés Tourisme et Handicap :

- Information fiable, homogène et objective
- Participation à la citoyenneté
- Ce label favorise le développement de produits et services dédiés aux personnes en situation de handicap



Transition écologique...

Éduquer au monde de demain
à tous les âges

L'éducation à l'environnement présente dans la quasi-totalité de nos centres

Forte des situations géographiques exceptionnelles de ses centres d'accueil dans toute la France, la Ligue de l'enseignement propose un grand nombre d'activités d'éducation à l'environnement dans les programmes de ses séjours éducatifs. Dès ses origines, cela s'est traduit par une volonté d'émanciper à travers des activités au contact de la nature.

La ligue de l'enseignement, un acteur d'expérience



Forte de ses 25 années d'expérimentation dans ses centres CED (Citoyenneté – Environnement – Développement durable), la Ligue de l'enseignement a développé de nouvelles approches pédagogiques pour éduquer les élèves à la préservation de la planète, à l'expérience de nature et au mieux vivre ensemble. Cela s'est traduit par la création de dispositifs pédagogiques, par des démarches actives de sensibilisation dans les activités et à travers la vie quotidienne, par les sports de nature et aujourd'hui par une réflexion sur les nouveaux enjeux éducatifs liés à l'anthropocène.



**J'aime ma
planète !**



Un label d'excellence

Au sein de la Ligue de l'enseignement, pas moins de 37 structures se sont engagées dans la démarche d'Écolabel européen, label d'excellence. À ce jour, **28 centres** ont obtenu l'Écolabel et **9 centres** supplémentaires ont démarré les procédures pour l'obtenir.

Reconnue internationalement, cette certification est dispensée par l'AFNOR, organisme indépendant qui garantit le sérieux et la qualité des prestations proposées.

Pour en apprendre plus sur l'Écolabel européen à la Ligue de l'enseignement, flashez ce code :



Des équipes impliquées

Les équipes des centres engagés sont mobilisées et accompagnent les usagers dans une démarche de gestion environnementale pour diminuer les consommations d'eau et d'énergie, réduire la production de déchets, offrir une restauration plus durable et améliorer la qualité du cadre de vie.

Les centres ayant obtenu l'Écolabel européen sont identifiés par ce logo.



Les centres ayant entrepris la démarche d'écoblabilisation sont identifiés par ce pictogramme.



Tous acteurs !

Partir en classe de découvertes dans nos centres de vacances écoblabilisés ou en cours d'écoblabilisation, c'est donc profiter d'un cadre cohérent d'éducation qui se traduit à la fois dans le programme d'activités, mais aussi dans l'expérience d'un nouvel espace de vie qui permet d'explorer comment mieux vivre ensemble en interrelation avec notre environnement.

La Ligue de l'enseignement vous accompagne

1
Envie de partir
en séjour
éducatif ?



1 Vous avez une idée
de voyage avec vos
élèves

2
Nos conseillers
à votre écoute



2 Nous vous écoutons
Choix des activités,
de la période et de
la destination, votre
budget...

3
Votre séjour
sur mesure



3 Votre projet
100 % personnalisé
Nous vous proposons un
programme détaillé et
chiffré au plus juste. Choix
du transport, des visites,
de votre hébergement,
des activités sportives et
culturelles.

4
Concrétisation
du projet



4 Vous concrétisez
le projet

- ✓ Information au conseil d'école
et aux parents d'élèves,
- ✓ établissement du budget,
- ✓ confirmation de votre
inscription avec l'accord des
parents,
- ✓ signature d'une convention,
- ✓ rédaction du projet
pédagogique et
demande d'autorisation de
sortie auprès de l'inspecteur
de l'Éducation nationale dans
les délais impartis de votre
séjour,
- ✓ communication des do-
cuments nécessaires aux
familles,
- ✓ dépôt du dossier auprès de
votre inspecteur de
l'Éducation nationale 4
semaines avant votre départ.



De 10 à 6 mois avant le départ

De 6 à 3 mois
avant le départ

Pour construire ce projet avec vous !

5

Préparons ensemble votre séjour



5 Nous préparons ensemble le séjour

Nous suivons le projet de la préparation au départ : conseils sur l'organisation et transmission des informations spécifiques (liste des élèves, des accompagnateurs, horaires...).

Vous avec les familles : collecte et vérification des documents administratifs.

De 10 semaines à 15 jours avant le départ

6

Derniers préparatifs



6 Derniers préparatifs et mises au point éventuelles pendant le séjour

Confirmation de l'heure et du lieu de départ avec le transporteur, des modifications éventuelles à donner à l'EN... Nos équipes vous accueillent, animent des activités, s'occupent de la logistique.

15 jours avant le départ

7

Le bilan



7 Nous réalisons ensemble un bilan

Vous réalisez le compte-rendu du séjour, réunion éventuelle avec les parents et partenaires.

Au retour

Besoin d'aide, d'informations, d'un devis ?

Contactez votre correspondant (coordonnées pages 78 et 79) ou rendez-vous sur www.sejours-educatifs.org



Une journée en classe de découvertes

Pour une classe de découvertes réussie, il faut concilier temps scolaire, activités de découvertes et moments de détente. Petit zoom sur une journée dans un de nos centres.



Le matin

Après un petit déjeuner et l'incontournable toilette du matin, une nouvelle journée s'annonce. Une fois les dents brossées et la frimousse débarbouillée, place aux activités.

L'activité du matin

On s'équipe pour les premières découvertes de la journée : immersion nature, équitation, visite d'un château, voile, danse, escalade, course d'orientation... Pour les enseignants qui souhaitent maintenir un temps scolaire, le matin ou l'après-midi, des salles de classe équipées de tout le matériel pédagogique sont mises à disposition.

Le temps des repas

Des plats variés et équilibrés préparés avec soin. Du petit déjeuner au dîner, l'assiette a du goût !

L'après-midi

Petit moment de répit après le déjeuner. Des temps calmes adaptés selon l'âge des enfants et sieste pour les tout-petits. Et c'est reparti pour les activités ! Si vous avez choisi une sortie à la journée, le repas du midi pourra être pris sous forme de pique-nique fourni par le centre.

Des temps d'échanges et de partage

Tout au long des rencontres avec les acteurs locaux, les animateurs... les élèves seront amenés à questionner, interroger, investiguer...

En fin de journée

Après une journée bien remplie, le repas du soir sera l'occasion de recharger les batteries en dégustant quelques spécialités locales. Parce que le goût aussi mérite éducation...

Après le dîner

Après la toilette du soir, les veillées sont adaptées à l'âge et à l'énergie des enfants. Les plus grands pourront participer à des activités pendant que les plus petits profiteront de moments de détente et de repos. Nous veillons à ce que le temps de sommeil nécessaire à chaque élève soit respecté.



Vos classes

🌊 à la mer (pages 16 à 30)



Du Mont-Saint-Michel à la Côte de Nacre • Normandie

Thèmes proposés sur les centres



Construisons ensemble votre classe de découvertes. Choisissez votre centre en fonction des thématiques et options disciplinaires. Tous nos lieux d'accueil sont entrés dans une démarche écocitoyenne.

Milieu marin

Maternelles - Élémentaires - Collèges - Lycées

Du milieu marin à l'activité humaine, 5 jours de découvertes : l'estran, la dune, la pêche à pied, l'ostréiculture, observation de l'aquarium...

Pratiques sportives et milieu marin

Élémentaires - Collèges - Lycées

Ces séjours s'organisent autour de la découverte du milieu marin et de la pratique sportive lors de 3 ou 4 séances de 2 h de :

- char à voile sur parcours balisés, manipulation et conduite du char ;
- voile, pratique et découverte de la voile sur Optimist ou catamaran (collège) ;
- équitation, pratiques équestres, voltige, hippologie ;
- multisport : char à voile, sports collectifs (kin-ball, ultimate), APPN (course d'orientation).

Patrimoine et milieu marin

Élémentaires - Collèges - Lycées

Ces séjours s'organisent autour de la découverte du milieu marin et du patrimoine :

- itinéraire en Normandie, découverte du patrimoine local, Mont-Saint-Michel, archipel de Chausey, Granville... ;
- itinéraire presqu'île du Cotentin, découverte du patrimoine du Cotentin, Tatihou, phare de Gatteville, La Hague ; découverte des ports ;
- seconde guerre mondiale, étude du Débarquement avec la visite des musées à Quinéville, Sainte-Mère-Église et Arromanches ;
- le temps des bâtisseurs au Moyen Âge : cathédrale, château fort et Mont-Saint-Michel.

Activités scientifiques et milieu marin

Élémentaires - Collèges - Lycées

Ces séjours s'organisent autour de la découverte du milieu marin et de l'environnement :

- la baie de Mont-Saint-Michel et son environnement, étude de l'écosystème, promenade dans la baie avec guide agréé, visite de l'écumusee et de Granville ;
- de l'eau dans tous ses états, ce séjour allie observations, manipulations et expérimentations ; étude du cycle de l'eau, usage et retraitement ;
- astronomie, découverte du planétaire Ludiver + 1 atelier ;
- les 4 éléments sources d'énergie : expérimentations scientifiques, visites, manipulations pour découvrir l'importance des ressources naturelles comme source d'énergie.



Éole en Normandie

Maternelles - Élémentaires - Collèges - Lycées

Découverte du vent et de son influence sur notre planète par des expérimentations scientifiques (engrenages...) et des visites pédagogiques.

Radio et web communication

Élémentaires - Collèges - Lycées

Utilisation de l'outil radio, prise de son, montage, réalisation d'une émission. Cette activité s'adapte à tous les thèmes d'étude. Elle est réalisable sans supplément sur nos structures d'Asnelles, de Gouville et de Tourlaville.

Pirates et corsaires

Maternelles - Élémentaires - Collèges - Lycées

Immersion dans l'univers des pirates et des corsaires : visite de Saint-Malo (intra-muros et malouinière), Granville (ville fortifiée) ; voyage aux Îles Chausey, découverte de l'archipel et chasse au trésor. Soirée conte.

Art, culture et milieu marin

Élémentaires - Collèges - Lycées

Ces séjours s'organisent autour de la découverte du milieu marin, de l'art et de la culture :

- éducation à l'image : les élèves sont invités à découvrir l'envers de la réalisation d'un film d'animation à travers différentes techniques (le light painting, le dessin animé, le papier découpé et le montage...);
- peintres et poètes en Cotentin, découverte des artistes du Cotentin comme Jacques Prévert, Jean-François Millet, Thomas Henry ; atelier d'activité de peinture.

Itinéraire pour la paix et la mémoire

Élémentaires - Collèges - Lycées

Engager une démarche citoyenne à partir des lieux de mémoire de la seconde guerre mondiale (musées, plages du Débarquement, Mémorial de Caen). L'accompagnement pédagogique de nos animateurs permet une approche historique de la notion de paix.

Sur les traces de Guillaume le Conquérant

Élémentaires - Collèges - Lycées

À travers des activités culturelles, une approche de la vie quotidienne médiévale et deux ateliers de pratiques artistiques au choix parmi taille de pierre et enluminure. Visites possibles : Caen et son château, Tapissierrie et cathédrale de Bayeux, Falaise et son château.

La Cité de la mer

Maternelles - Élémentaires - Collèges

Séjour organisé en liaison avec le site de la Cité de la mer à Cherbourg. Visite des différents espaces : l'aquarium Abyssal, l'espace Titanic, l'exploration des grands fonds, le sous-marin et 2 ateliers de découverte.



"Les Sables d'Or" à Gouville

Situation

Gouville-sur-Mer : classes de découvertes en bord de mer, nichées au creux des dunes avec accès direct à la plage.

Hébergement

Centre "Les Sables d'Or" : 5 pavillons de plain-pied comprenant chacun 1 salle d'activités, des chambres de 2 à 6 lits avec sanitaires.



LES + DU CENTRE

- Centre rénové en 2024 et accessible aux personnes à mobilité réduite.
- Accès Wi-Fi, équipement numérique dans toutes les classes
- Accès direct à la plage.
- Accueil maternelles.

P125 - Exemples de prix/élève - base 20 élèves min.	à partir de
Minibudget	53 €/jour
Milieu marin (5 j/4 n)	275 €/séjour
Pratiques sportives et milieu marin (5 j/4 n)	319 €/séjour
Patrimoine et milieu marin (5 j/4 n)	291 €/séjour
Activités scientifiques et milieu marin (5 j/4 n)	286 €/séjour
Éole en Normandie (5 j/4 n)	291 €/séjour
Radio et web communication (5 j/4 n)	Nous consulter

PROMOTION : à partir de 5 % de réduction de septembre à février.



"La Porte des îles" à Saint-Pair-sur-Mer

Situation

Saint-Pair-sur-Mer : en front de mer, des classes de découvertes entre la baie du Mont-Saint-Michel et les îles Chausey, au cœur du village.

Hébergement

Centre "La Porte des îles" : 5 unités de vie, chambres de 1 à 7 lits avec sanitaires complets.

LES + DU CENTRE

- Centre accessible aux personnes à mobilité réduite.
- Accès Wi-Fi.
- Accès direct à la plage.
- Accueil maternelles.

P125 - Exemples de prix/élève - base 20 élèves min.		à partir de
Minibudget		53 €/jour
Milieu marin (5 j/4 n)		284 €/séjour
Pratiques sportives et milieu marin (5 j/4 n)		340 €/séjour
Patrimoine et milieu marin (5 j/4 n)		310 €/séjour
Activités scientifiques et milieu marin (5 j/4 n)		308 €/séjour
Pirates et corsaires (5 j/4 n)		308 €/séjour

PROMOTION : à partir de 5% de réduction de septembre à février.



"Les Marines" à Ouistreham

Situation

Ouistreham : en bordure de mer (100 m de la plage). Ouistreham Riva-Bella est l'avant-port de Caen, ouvert sur l'Angleterre.

Hébergement

Centre Les Marines : chambres confortables avec sanitaires complets.

LES + DU CENTRE

- Ville portuaire aux portes de l'Angleterre.
- Intervention CPIE.
- Accès Wi-Fi.
- À 100 m de la plage.

P125 - Exemples de prix/élève - base 20 élèves min.		à partir de
Minibudget		53 €/jour
Milieu marin (5 j/4 n)		280 €/séjour
Pratiques sportives et milieu marin (5 j/4 n)		340 €/séjour
Activités scientifiques et milieu marin (5 j/4 n)		292 €/séjour
Art, culture et milieu marin (5 j/4 n)		Nous consulter
Itinéraire pour la paix et la mémoire (5 j/4 n)		306 €/séjour
Sur les traces de Guillaume le Conquérant (5 j/4 n)		327 €/séjour

PROMOTION : à partir de 5% de réduction de septembre à février.



"Les Hermelles" à Granville

Situation

Granville : des classes de découvertes entre la baie du Mont-Saint-Michel et les îles Chausey. À 800 m du centre "La Porte des îles".

Hébergement

Centre "Les Hermelles" : villa traditionnelle granvillaise en bordure de plage, composée d'un corps principal et de 2 annexes. Chambres de 5 lits, salles de classe et salle polyvalente.

LES + DU CENTRE

- Accès direct à la plage.
- Accueil des classes maternelles.

P125 - Exemples de prix/élève - base 20 élèves min.		à partir de
Minibudget		53 €/jour
Milieu marin (5 j/4 n)		275 €/séjour
Patrimoine et milieu marin (5 j/4 n)		308 €/séjour
Activités scientifiques et milieu marin (5 j/4 n)		297 €/séjour
Pirates et corsaires (5 j/4 n)		297 €/séjour



"Bella Vista" à Lion-sur-Mer

Situation

Lion-sur-Mer : des classes de découvertes entre Courseulles-sur-Mer et Ouistreham, à 15 km de Caen.

Hébergement

Centre "Belle Vista" : magnifique villa du XIX^e siècle. Chambres spacieuses, sanitaires complets à chaque étage.

LE + DU CENTRE

- Accès direct à la plage.

P125 - Exemples de prix/élève - base 20 élèves min.		à partir de
Minibudget		53 €/jour
Milieu marin (5 j/4 n)		280 €/séjour
Pratiques sportives et milieu marin (5 j/4 n)		340 €/séjour
Activités scientifiques et milieu marin (5 j/4 n)		292 €/séjour
Radio et web communication (5 j/4 n)		Nous consulter
Art, culture et milieu marin (5 j/4 n)		Nous consulter
Itinéraire pour la paix et la mémoire (5 j/4 n)		306 €/séjour
Sur les traces de Guillaume le Conquérant (5 j/4 n)		327 €/séjour

PROMOTION : à partir de 5% de réduction de septembre à février.



"Les Tamaris" à Asnelles

Situation

Asnelles : petite station balnéaire au nord de Bayeux. Des classes de découvertes sur une grande plage de sable fin au cœur du port artificiel d'Arromanches.

Hébergement

Centre "Les Tamaris" : en bordure de plage, 3 bâtiments reliés par une magnifique villa du XIX^e siècle. Chambres confortables de 1 à 6 lits équipées de sanitaires complets.

LES + DU CENTRE

- Un laboratoire aquacole.
- Accès Wi-Fi.
- Accès direct à la plage.

P125 - Exemples de prix/élève - base 20 élèves min.		à partir de
Minibudget		53 €/jour
Milieu marin (5 j/4 n)		284 €/séjour
Pratiques sportives et milieu marin (5 j/4 n)		347 €/séjour
Activités scientifiques et milieu marin (5 j/4 n)		292 €/séjour
Radio et web communication (5 j/4 n)		Nous consulter
Art, culture et milieu marin (5 j/4 n)		Nous consulter
Itinéraire pour la paix et la mémoire (5 j/4 n)		306 €/séjour
Sur les traces de Guillaume le Conquérant (5 j/4 n)		327 €/séjour

PROMOTION : à partir de 5% de réduction de novembre à février.



Centre "Collignon" à Tourlaville

Situation

Tourlaville : des classes de découvertes à proximité de Cherbourg, au cœur d'un espace de loisirs, en bord de mer avec accès direct à la plage.

Hébergement

Centre Collignon : chambres de 2 à 6 lits, équipées d'une salle d'eau (douche + lavabo), 3 salles de classe et 2 salles de loisirs.

LES + DU CENTRE

- Accès Wi-Fi.
- Accès direct à la plage.

P125 - Exemples de prix/élève - base 20 élèves min.		à partir de
Minibudget		53 €/jour
Milieu marin (5 j/4 n)		275 €/séjour
Pratiques sportives et milieu marin (5 j/4 n)		331 €/séjour
Patrimoine et milieu marin (5 j/4 n)		294 €/séjour
Activités scientifiques et milieu marin (5 j/4 n)		289 €/séjour
Radio et web communication (5 j/4 n)		Nous consulter
Art, culture et milieu marin (5 j/4 n)		304 €/séjour
La Cité de la mer (5 j/4 n)		291 €/séjour

PROMOTION : à partir de 5% de réduction de septembre à février.



Merlimont • Pas-de-Calais

Thèmes proposés sur le centre



Citoyenneté



Environnement



Sciences



Milieu marin

Toutes classes

Découverte du littoral et étude du milieu marin à travers diverses activités telles que la pêche à pied, les lisses de mer, la découverte des dunes, mais aussi la lecture de paysage, l'analyse des cycles de marées, les différents instruments de mesures météorologiques, l'étude des estuaires...

Les séjours s'articulent autour d'activités d'observation et de terrain, mais également d'expérimentations effectuées au centre.



Environnement

Toutes classes

L'occasion pour les élèves de découvrir et comprendre le monde du vivant, mais aussi d'apprendre à le protéger. C'est à travers des animations nature portant sur la biodiversité de notre littoral, l'analyse de nos modes de consommation, l'étude des énergies renouvelables, ou encore la réalisation scientifique autour des phénomènes climatiques, que les élèves pourront appréhender les attitudes à adopter dans le respect de notre planète et devenir de parfaits "écocitoyens".



Autres thèmes possibles

Nous pouvons également vous proposer des séjours sur mesure en fonction de votre projet. Contactez-nous pour plus d'informations.

Situation

Idéalement situé dans la charmante station balnéaire de Merlimont, au cœur des espaces naturels de la Côte d'Opale, le centre d'hébergement "Les Argousiers" est à proximité immédiate d'une multitude d'activités sportives, culturelles et de loisirs. À 1 400 m de la plage, bordée d'un espace dunaire protégé entre Berck-sur-Mer et Le Touquet.

Hébergement

Centre Les Argousiers : 173 places, 6 salles d'activités. L'hébergement est réparti sur 4 ailes. **Sur place** : tennis de table, pétanque, sports en plein air (volley-ball, badminton...), 14 bases de camping, un restaurant avec une grande terrasse en bois, un parc de 4,5 ha entièrement clos.



LES + DU CENTRE

- Au cœur des espaces naturels de la Côte d'Opale.
- Parc de 4,5 ha.
- À 15 min à pied de la plage.

P062 - Exemples de prix/élève - base 20 élèves min.	à partir de
Minibudget	52 €/jour
Milieu marin (3 j/2 n)	210 €/séjour
Environnement (3 j/2 n - 5 j/4 n)	250 €/séjour

Côte de Goëlo • Côtes-d'Armor

Thèmes proposés sur le centre



Citoyenneté



Environnement



Sciences



Sport



Passeport découverte

Maternelles - Élémentaires - Collèges

Éveillez vos sens à la Bretagne. Découvrez les usages de la mer, le littoral et l'ensemble des éléments d'un nouvel environnement. Chaque jour, un animateur vous propose une séance d'animation/de découverte (durée 2 h à 2 h 30).

Du sentier à la mer

Maternelles - Élémentaires - Collèges

Découvrir le littoral breton, sa faune, sa flore, ses particularités... Enrichir ses connaissances sur le vivant, apprendre et mettre en pratique des gestes nécessaires à la préservation de ce milieu et de ses nombreuses richesses.

Découvrir et comprendre les interactions entre l'homme et l'environnement.

Pêche à pied responsable, observation et étude du milieu, enquête sur les animaux, visite d'un parc ostréicole, sciences participatives...



Entre vents et marées

Maternelles - Élémentaires - Collèges

Découvrir les interactions entre les activités humaines et l'environnement, l'influence des éléments et les façons dont les humains les utilisent.

Découverte et observation de la biodiversité, cycles des marées, visite d'un moulin à vent, énergie éolienne, activités scientifiques et techniques...

Navigation

Élémentaires - Collèges

Pratiquer la voile ou le kayak de mer sur deux à trois séances... Comprendre les liens entre l'activité humaine et le milieu, ainsi que l'importance de la préservation des ressources. Connaître l'histoire des pêcheurs de morue, découvrir l'activité ostréicole, le fonctionnement d'un port ou les utilisations des algues.

Autres séjours possibles

Nous pouvons également vous proposer des séjours sur mesure en fonction de votre projet. Contactez-nous pour plus d'information.

Situation

Centre Côte de Goëlo : face à la 5^e plus grande baie au monde pour ses marées, le centre est au cœur d'un site exceptionnel pour la découverte des richesses du littoral breton.

Hébergement

Centre Côte de Goëlo : il dispose de 3 bâtiments dédiés à l'hébergement d'une capacité de 96 couchages. Les chambres de 2 à 4 lits sont toutes équipées de toilettes, douches et lavabos. La restauration en self-service ou à table est préparée sur place par des cuisiniers professionnels privilégiant les circuits courts. Un plateau multisport et différents équipements à disposition.

LES + DU CENTRE

- 4 salles pour les activités dirigées avec vue sur mer, 1 salle polyvalente pour les activités libres.
- Au cœur d'un espace naturel exceptionnel et peu fréquenté.

P022 - Exemples de prix/élève - base 20 élèves min.	à partir de
Passeport découverte	58,50 €/jour
Passeport découverte (5 j/4 n)	292 €/séjour
Du sentier à la mer (5 j/4 n)	292 €/séjour
Entre vents et marées (5 j/4 n)	292 €/séjour
Navigation (5 j/4 n)	328 €/séjour

Préfailles • Loire-Atlantique

Thèmes proposés sur le centre



Passeport découverte

Maternelles - Élémentaires

Immersion sur le terrain, sensibilisation et découverte du milieu marin. Observations, exploitations : pêche à pied, laboratoire aquacole, découverte du cycle des marées, balades sensorielles.

Le milieu marin à la loupe

Élémentaires - Collèges

Observations, collectes *in situ*, exploitations, expérimentations en salle, comment appréhender la composition et le fonctionnement du milieu marin. Faune, flore, estran, paysage côtier, interaction entre le milieu et les êtres vivants, adaptation des espèces dans un milieu complexe, interpréter l'intérêt et la nécessité de protection de son environnement.

Environnement et développement durable

Élémentaires - Collèges

Observations et analyse des paysages, compréhension de leurs évolutions. Sensibilisation aux pollutions marines, sources d'énergies renouvelables, enjeux environnementaux sur un territoire : nouveau site de visite EOL, centre éolien Saint-Nazaire, premier site dédié à l'éolien en mer, Terre d'estuaire, musée interactif à la découverte de l'estuaire de la Loire.

Ateliers de construction, manipulation, exploitation numérique possible, engagements environnementaux, pratique des écogestes. Fabrication de cerf-volant afin de favoriser la coopération des élèves et la compréhension de la construction d'un objet volant.

Welcome to Préfailles

Séjour en immersion linguistique

Maternelles - Élémentaires

Intégrer l'anglais et la culture britannique de manière ludique, décalée. Apprentissage à travers la vie quotidienne et la découverte du milieu marin : situations concrètes de langage en groupe, sur le terrain et en salle, répétitions et phrases types pour faciliter l'exercice de mémorisation, création et envoi d'un carnet de bord en amont et remplissage au cours des séjours. Créativité, jeu, imaginaire, observations, expérimentations.

NOUVEAU

Savoir rouler à vélo

Maternelles - Élémentaires - Collèges - Lycées

Apprendre à circuler à vélo en réelle autonomie et en toute sécurité, comprendre l'importance des déplacements doux dans une perspective de développement durable, coopérer et s'engager dans un travail d'équipe et valider tout ou partie du "Savoir rouler à vélo".

Arts de la scène Théâtre et expression corporelle

Maternelles - Élémentaires - Collèges

Pratiquer différentes activités dans un univers pluridisciplinaire autour des arts de la scène : découvertes, expérimentations encadrées par des professionnels du spectacle vivant. Plusieurs ateliers créatifs : théâtre, expression corporelle, ateliers coulisses. Approches proposées : écriture, création de saynètes, mise en scène. Séjour idéal hors saison afin de profiter du confort d'être en intérieur.

Autres séjours possibles

Résistance, libération et devoir de mémoire, découverte et étude du milieu marin à l'aide d'outils numériques. Séjour possible en présence d'un conteur autour de la thématique lecture-écriture.

Piriac-sur-Mer • Loire-Atlantique

Thèmes proposés sur le centre



Passeport découverte

Élémentaires - Collèges - Lycées

Découverte de l'environnement du centre et du milieu marin : l'estran (pêche à pied, élaboration d'un aquarium, les marées...), la côte (de la falaise au sable), initiation à l'ornithologie, course d'orientation en forêt. Le "vivre ensemble" à travers des jeux coopératifs...

Découvrons l'estran

Élémentaires - Collèges - Lycées

Sensibiliser les élèves à la richesse de l'environnement : les marais salants, les différents types de ports (échouage, pêche, plaisance), les différents types de pêches (carrelets, casiers, lignes), le cheminement du poisson de la mer à l'assiette, visite d'un sardinier, comparaison avec une vedette de la SNSM du contenu des déchets de mer, la biodégradabilité des déchets de mer.

Apprendre par l'expérimentation et les sciences participatives. Découverte de la faune, de la flore du littoral, du patrimoine local.



On met les voiles

Élémentaires - Collèges - Lycées

Connaître, comprendre et agir en fonction des éléments : les effets du vent.

3 séances de voile encadrées par des moniteurs BE. Test d'aisance aquatique obligatoire.

Apprentissage des rudiments de la navigation, confiance en soi, solidarité au sein de l'équipage.

Comprendre les marées, les courants. Fabrication de cerfs-volants.

Visite du moulin à vent de Kerbroué. Jeux coopératifs avec un parachute.

Découvertes à la carte

Élémentaires - Collèges - Lycées

Parce que votre projet est unique, construisons ensemble un séjour sur mesure !

Autres activités et visites possibles

Savoir rouler à vélo, savoir nager.

Visite de la ferme aux algues du Croisic, de la criée à La Turballe, d'un moulin à vent, de la cité médiévale de Guérande, des chantiers navals, d'un sous-marin, du parc éolien à Saint-Nazaire. Sortie en goélette, découverte de la faune et de la flore du parc de la Brière, fabrication de nichoirs...

Situation

Des classes de découvertes entre Bretagne et Vendée, à 60 km de Nantes et à 20 km de Saint-Nazaire. Idéalement placé au cœur d'une réserve naturelle, le centre bénéficie sur site de nombreux domaines d'exploitation (déplacements doux et transports limités), club nautique à proximité du Soleil de Jade.

Hébergement

Le Soleil de Jade : agrément 5 classes,

147 élèves, répartis en chambres de 2 à 8 lits, avec sanitaires complets. Accès direct à la plage, laboratoire aquacole numérique, 1 salle de classe par enseignant et kit de jeux et livres fourni, ordinateurs en réseau, aire de jeux, salle à manger avec vue sur la mer.

Les Moussaillons : 63 places en chambres de 3 à 6 lits (agrément 2 classes), sanitaires communs (mobilier et sanitaires adaptés aux maternelles). Bibliothèque, salle sensorielle, espaces sécurisés, jeux extérieurs.



LES DU CENTRE

- Équipes permanentes.
- Accès direct aux plages, criques et estrans.
- Espace scientifique avec équipements.
- Toutes les activités sur site et à proximité.

P044 - Exemples de prix/élève - base 20 élèves min.	à partir de
Minibudget	53,80 €/jour
Passeport découverte	62,90 €/jour
Passeport découverte (5 j/4 n)	263,35 €/séjour
Le milieu marin à la loupe (5 j/4 n)	294,60 €/séjour
Environnement et développement durable (5 j/4 n)	294,60 €/séjour
Welcome to Préfailles (5 j/4 n)	294,60 €/séjour
Savoir rouler à vélo (5 j/4 n)	294,60 €/séjour
Arts de la scène (5 j/4 n)	310,10 €/séjour
PROMOTION : 10 % de réduction de septembre à février.	

Situation

Des classes de découvertes au cœur de la presqu'île de Guérande. Dans un parc arboré de 4 ha, le centre est situé à 800 m de la mer, entre Piriac-sur-Mer, petit village de caractère, et La Turballe, premier port sardinier de France.

Sur place, déplacements à pied ou en vélo.

Hébergement

Centre Le Razay : chambres de 4 à 6 lits

dans trois bâtiments indépendants avec sanitaires à l'étage ou hébergement en chalets avec sanitaires complets. 4 salles de classe, matériel pédagogique pour la pêche à pied, pour les jeux tels que parachutes coopératifs, jalons, plots...un four à pain traditionnel, bibliothèque/ludothèque, un ordinateur à disposition pour les enseignants, un visualiseur.



LES DU CENTRE

- Équipe permanente à votre écoute.
- Vélos et casques à disposition.
- Site labellisé Ecolabel européen étiquette environnementale A.
- Label Accueil vélo.

P074 - Exemples de prix/élève - base 20 élèves min.	à partir de
Passeport découverte	57,60 €/jour
Découvrons l'estran (5 j/4 n)	274 €/séjour
On met les voiles (5 j/4 n)	282 €/séjour
Découvertes à la carte	Nous consulter
PROMOTION : 5 % de réduction en février sur le Passeport découverte.	



Batz-sur-Mer/Le Croisic • Loire-Atlantique

Thèmes proposés sur le centre



Entre océan et salines, des classes de découvertes à 7 km de La Baule, sur la presqu'île guérandaise, à 3 h de Paris en TGV.

Passeport découverte

Élémentaires - Collèges

À l'aide du dossier pédagogique présentant toutes les activités et grâce à la situation géographique exceptionnelle du centre, vous pourrez construire votre propre programme à moindre coût au plus près des domaines que vous souhaitez explorer.

Vous bénéficierez par classe d'un animateur pour la découverte du milieu. Les activités menées par celui-ci (pêche à pied, récolte de la laisse de mer, visite des marais salants...) sont orientées sur la découverte des relations positives ou négatives que l'homme entretient avec son milieu.

Classe voile À partir de 8 ans

Élémentaires - Collèges - Lycées

L'activité se déroule sur le centre nautique Valentin agréé Jeunesse et Sports à 50 m du centre. Il bénéficie du label "École de voile française" et a reçu pour son personnel l'agrément Éducation nationale.

Le centre nautique met à la disposition des classes : 16 Optimist (8-10 ans), 16 planches à voile avec gréements (dès 12 ans), 25 catamarans (dès 10 ans), 9 Zodiac assurant la sécurité.

L'équipe d'encadrement est composée de moniteurs titulaires du brevet d'État de voile ou CQPIV.

3 séances de 2 h à 2 h 30 par groupe de 12 enfants et la 4^e en fonction du programme (en supplément).

Nécessité de posséder un test d'aisance aquatique pour la pratique de la voile. Possibilité de le passer avec l'école de voile selon disponibilité (payant).

Classe océan

Élémentaires - Collèges

Les trois quarts de la surface de notre planète sont occupés par les océans. Mais d'où vient toute cette eau ? Pourquoi est-elle salée ? Comment sont représentés les fonds sous-marins ? La vie existe-t-elle dans les profondeurs ? Quelle est l'influence des océans sur le climat ?

Telles seront les questions à résoudre grâce à :

- la visite guidée et commentée de l'Océarium du Croisic, plus de 1 000 espèces dans un environnement inattendu ;
- la pêche à pied, suivie de l'exploitation des aquariums dans l'Aqua Salle ;
- la projection de vidéos sur ce monde fabuleux des océans ;
- l'analyse de la laisse de mer ;
- la visite du musée des Marais salants ;
- la vue du haut de la tour Saint-Guénolé.



Les métiers de la mer

Élémentaires - Collèges

Ce séjour vous permettra de découvrir les différents métiers qui unissent les hommes à la mer.

Partez à la rencontre :

- des paludiers grâce à la visite du musée des Marais salants de Batz-sur-Mer et la découverte sur le terrain, aux marais du Roy, des techniques de récolte du sel ;
- des pêcheurs : visite des ports croisicais et des extérieurs des petits chantiers navals (réparations, mise à l'eau de chalutiers...);
- des marins : visite du sardinier "Au gré des vents" à La Turballe où la vie quotidienne à bord des embarcations vous sera dévoilée, visite des chantiers navals de Saint-Nazaire (à partir du CM1) ou du sous-marin l'Espadon ;
- des aquariophiles de l'Océarium qui, par leur action, contribuent à la préservation de la mer.

Grands espaces

Élémentaires - Collèges

Lors de ce séjour, vous pourrez admirer, observer, découvrir des espaces uniques, originaux et préservés, grâce à l'implantation exceptionnelle du centre Marceau.

- Visite du Croisic avec toutes ses curiosités, le découpage fabuleux de la côte sauvage, le rocher de l'ours, ses menhirs et ses vieilles constructions avec leur charme et leur authenticité.
- Vous irez admirer un site remarquable et reconnu, les marais salants de Guérande à Batz-sur-Mer, un véritable laboratoire naturel de la vie.
- Visite guidée du musée des Marais salants, retraçant et présentant leur fonctionnement, l'histoire du sel et la vie des paludiers au siècle dernier.
- Vous verrez le parc régional de la Brière (balade en chaland, visite guidée du village de chaumières de Kerhinet).



Autres activités possibles

D'autres activités ou visites sont disponibles sur demande. Contactez-nous pour plus d'information.

Situation

Le centre est au bord d'une plage de sable fin, avec des rochers facilement accessibles aux enfants pour la pêche à pied et un arrière-pays passionnant.

L'école de voile Valentin se trouve sur la plage en bordure du centre.

Hébergement

Centre Marceau : en bordure de plage (pas de route à traverser), le centre est construit dans un parc privé de 3 ha. Hébergement d'une capacité de 120 lits. Chambres de 4 à 7 lits, avec sanitaires complets dans chaque chambre. Nombreuses salles d'activités et de classe dans le manoir, une salle de lecture, un restaurant, une infirmerie. Terrain multisport, tables de ping-pong.

LES + DU CENTRE

- Accès direct à la plage et proximité immédiate de tous les centres d'intérêt du Croisic et de Batz-sur-Mer.
- Grand parc arboré de 3 ha entièrement clos.
- L'école de voile FFV intégrée au centre.

P100 - Exemples de prix/élève - base 20 élèves min.	à partir de
Minibudget	45,40 €/jour
Passeport découverte (5 j/4 n)	215 €/séjour
Classe voile (5 j/4 n)	275 €/séjour
Classe océan (5 j/4 n)	219 €/séjour
Les métiers de la mer (5 j/4 n)	229 €/séjour
Grands espaces (5 j/4 n)	218 €/séjour

Saint-Hilaire-de-Riez • Vendée

Thèmes proposés sur le centre



Marais salé, doux, mer, dune, forêt ou encore la Corniche vendéenne, site classé et seule partie restante de l'ancienne île de Riez, découvrez un environnement unique et dépaysant !

Passeport découverte

Élémentaires - Collèges - Lycées

Encadrées par nos animateurs, des activités au choix autour du milieu marin, de l'environnement, des paysages, en fonction du projet de l'enseignant.

Environnement et milieu marin

Élémentaires - Collèges - Lycées

Pêche à pied et observation des animaux marins avec élaboration d'aquariums, découverte de la côte atlantique entre falaises et dunes, influence des marées et de la météo, l'homme et la mer (le port de pêche, les marais salants).

Sports nautiques

Élémentaires - Collèges - Lycées

Découverte de nouvelles sensations !
Char à voile sur la grande plage de Saint-Hilaire-de-Riez.
Optimist sur plan d'eau ou catamaran en pleine mer.
Les élèves découvriront également l'estran rocheux, les marais salants et la dune de Sion.

Film d'animation

Élémentaires - Collèges - Lycées

Vos élèves n'arrêteront pas de parler de dessins animés...
Faites-leur découvrir toutes les techniques du film d'animation et les effets sur la perception rétinienne.
Vous aurez l'occasion de découvrir l'histoire et les principes optiques du cinéma, d'appréhender la fabrication d'un film d'animation et de travailler l'entente et la coopération de vos élèves.

Patrimoine gastronomique

Élémentaires - Collèges - Lycées

La mer dans nos assiettes : le port de pêche, l'ostréiculture.
Le vent au service de l'homme : le moulin des Gourmands, les marais salants. Dégustation de produits locaux et de saison et atelier cuisine.

Vivre ensemble

Élémentaires - Collèges

Un séjour qui permettra à chaque élève de prendre conscience de sa place dans le groupe, de l'importance des interactions sociales dans le but de mieux vivre ensemble.
Connaissance de soi et des autres, apprendre à coopérer, apprivoiser ses émotions pour mieux communiquer...

Film d'animation

Élémentaires - Collèges - Lycées

Avec ce séjour, vos élèves seront maîtres de leur histoire !
Création de personnages et de leurs péripéties, story-board, prises de vues, découvrez comment réaliser un film d'animation de A à Z avec la technique du stop motion. On invente, on écoute, on échange et on avance ensemble pour concevoir un projet collectif et artistique.

Coopérons, partageons !

Élémentaires - Collèges - Lycées

Échangeons et partageons nos avis sur les préjugés, l'égalité fille/garçon et tout autre sujet de société. Coopérons pour résoudre l'échec game sur l'histoire de l'île de Noirmoutier. Apprenons ensemble ce qu'est la notion de citoyenneté, en partageant le plaisir de pratiquer une activité sportive et de découverte (course d'orientation, char à voile, découverte de la dune, du patrimoine maritime...).

Numérique créatif : la mer en 3D

Élémentaires - Collèges - Lycées

Ce séjour permettra aux élèves de développer leur culture numérique autour d'un nouvel environnement.
L'impression 3D et la BD numérique seront leurs nouveaux moyens d'expression et de création suite à la découverte des richesses de Noirmoutier.

Autres thèmes possibles

Énergies, histoire des papilles, "Savoir rouler à vélo" (cycle complet).

Autres visites possibles

À Noirmoutier : le château médiéval, promenade en mer sur vélo gréement, visite des blockhaus, déplacements à vélo, certification du module 3 "Savoir rouler à vélo" avec un éducateur sportif agréé. Sur le continent : moulin de Rairé, jardin du vent, parc éolien de Bouin, écomusée du Daviaud.

Autres thèmes possibles

Énergies, patrimoine et histoire.

Autres visites possibles

Musée Milcendeau, l'île d'Yeu, promenade en mer, le moulin des Gourmands, le château d'Apremont.

Situation

Face à l'océan, des classes de découvertes entre côtes sableuses et rocheuses. Le centre bénéficie d'un accès direct et immédiat à l'estran rocheux, propice à la pêche à pied et à de nombreuses découvertes.

Hébergement

La Corniche : agrément 4 classes/120 enfants. Chambres de 4 lits simples avec douches, 4 salles de classe ou d'activités. Salle de spectacle polyvalente, bibliothèque, terrain multisport et grand espace de jeux extérieurs.

LES + DU CENTRE

- Accès direct à la plage.
- Une salle de spectacle polyvalente.
- Un terrain multisport extérieur.
- À proximité immédiate de nombreuses activités.

P085 - Exemples de prix/élève - base 20 élèves min.	à partir de
Minibudget	50,40 €/jour
Passeport découverte	59,40 €/jour
Passeport découverte (5 j/4 n)	237,60 €/séjour
Environnement et milieu marin (5 j/4 n)	250 €/séjour
Sports nautiques (5 j/4 n)	315 €/séjour
Film d'animation (5 j/4 n)	253 €/séjour
Patrimoine gastronomique (5 j/4 n)	258 €/séjour
Vivre ensemble (5 j/4 n)	252 €/séjour

PROMOTION : 5 % de réduction de septembre à mars sur le Passeport découverte.

Île de Noirmoutier • Vendée

Thèmes proposés sur le centre



Découvrez toutes les richesses de l'île aux mimosas, entre terre, mer et marais.

Passeport découverte

Maternelles - Élémentaires - Collèges - Lycées

Encadrées par nos animateurs, des activités au choix autour du milieu marin, de l'environnement et des énergies renouvelables (gestes écocitoyens, énergies solaires et éoliennes...) en fonction du projet de l'enseignant (balade sensorielle à travers la dune, rallye photos, découverte des polders de Sébastopol...).

Environnement et milieu marin

Élémentaires - Collèges - Lycées

Collecte sur l'estran rocheux, composition d'aquarium, classification. La dune, milieu vivant. Histoire de la formation de l'île... L'homme dans son milieu : influence des marées, de la météo. Enquête sur le port de pêche. Rencontre avec un saunier. Visite des parcs à huîtres. Histoire des polders.

Sports nautiques

Élémentaires - Collèges - Lycées

Sur l'océan, lors de trois séances de voile ou au bord de l'eau en char à voile, les élèves découvriront de nouvelles sensations et apprendront à s'adapter et agir en fonction de la météo, du vent... Ils découvriront également l'estran rocheux, les marais salants et le passage du Gois.

Situation

Le Vieil : au cœur du village du Vieil, à 200 m de la plage (voile...) et d'une zone rocheuse propice à la pêche à pied.
Les Lutins : situé dans le site classé du bois de la Chaise, à proximité immédiate des plages (pêche à pied...) et du centre de Noirmoutier (château, port...).

Hébergement

Le Vieil : agrément 2 classes/58 élèves.
Chambres de 4 à 6 lits, chacune avec salle de douche. 2 salles de classe ou d'activités.

Les Lutins : agrément 5 classes/140 élèves. Chambres de 4 lits, accessibles PMR. 4 salles de classe ou d'activités.



LES + DU CENTRE

- Sur l'île de Noirmoutier, avec plage accessible à pied depuis les centres.
- Une île préservée et accessible facilement par le pont.
- Environnements riches et variés (marais, mer, bois, pinède, réserve ornithologique).

P085 - Exemples de prix/élève - base 20 élèves min.	à partir de
Minibudget	50,40 €/jour
Passeport découverte	59,40 €/jour
Passeport découverte (5 j/4 n)	237,60 €/séjour
Environnement et milieu marin (5 j/4 n)	246 €/séjour
Sports nautiques (5 j/4 n)	310 €/séjour
Film d'animation (5 j/4 n)	253 €/séjour
Coopérons, partageons ! (5 j/4 n)	265 €/séjour
Numérique créatif : la mer en 3D (5 j/4 n)	298 €/séjour

PROMOTION : 5 % de réduction de septembre à mars sur le Passeport découverte.



Jard-sur-Mer • Vendée

Thèmes proposés sur le centre



Patrimoine

Sport



Passeport découverte

Élémentaires - Collèges - Lycées

Découverte de l'environnement côtier et du milieu marin : marées, dunes, côtes rocheuses, plages, faune, flore, forêts, climats. Mise en place d'un aquarium pédagogique, pêche à pied, lecture de paysage, étude de la laisse de mer...

Sports nautiques

Élémentaires - Collèges - Lycées

Découverte des plaisirs de l'océan seul ou à deux sur des minicatamarans et/ou voiliers. Étude des phénomènes météorologiques et des marées une fois les matelots revenus à terre.



Surf

Élémentaires - Collèges - Lycées

Dans le cadre de la glisse scolaire, une première approche de l'océan (lecture des vagues, marées) et des sports de glisse (surf, bodyboard) à travers 3 séances encadrées par un professionnel breveté d'État.

Char à voile

Élémentaires - Collèges - Lycées

Pour une première approche d'un sport qui allie connaissance de soi-même et connaissance de l'environnement ! La découverte du milieu est impérative pour une pratique ludique et efficace.

Autres séjours possibles

Histoire locale et patrimoine...

Autres visites possibles

La Rochelle, son aquarium et son Musée maritime, le port des Sables-d'Olonne, le CAIRN (Centre archéologique d'initiation et de recherche sur le néolithique), l'île d'Aix, l'île d'Yeu, le Futuroscope, l'île de Ré.

Situation

Des classes de découvertes à proximité directe de l'océan. Entre marais salants et parcs ostréicoles, le centre est situé sur le littoral vendéen dans un site naturel classé, derrière la dune, au cœur d'une pinède de 22 ha.

Hébergement

La Porte Océane : chambres de 5 à 7 lits réparties dans 4 pavillons de plain-pied pouvant chacun accueillir une classe et son encadrement. Salles de classe, bibliothèque, 2 salles de restaurant.

LES + DU CENTRE

- Accès direct et privé à la plage de la Mine.
- Site naturel protégé exceptionnel.

P026 - Exemples de prix/élève - base 20 élèves min.	à partir de
Minibudget	52,50 €/jour
Passeport découverte (5 j/4 n)	270 €/séjour
Sports nautiques (5 j/4 n)	330 €/séjour
Surf (5 j/4 n)	315 €/séjour
Char à voile (5 j/4 n)	310 €/séjour

Meschers-sur-Gironde/Suzac • Charente-Maritime

Thèmes proposés sur le centre



Environnement

Patrimoine

Sport



Passeport découverte

Toutes classes

Cycle des marées, les ports, pêche à pied et mise en place d'un aquarium, ostréiculture, aquaculture, littoral atlantique, faune et flore, dunes, marais, falaises, phares...

Milieu marin, littoral et environnement

Élémentaires - Collèges - Lycées

Découverte des richesses du milieu marin et de sa protection (pêche à pied, marées, dunes, laisse de mer, faune/flore), et découverte de l'interaction homme-environnement à travers les activités humaines (ostréiculture, marais salants, phare, port). En complément, une séance d'initiation au char à voile sur la plage du centre pour profiter des sensations qu'offre la côte océanique.

Patrimoine et archéologie À la découverte du patrimoine local et voyage dans le temps

Toutes classes

Au programme de ce séjour : découverte et visite de lieux chargés d'histoire permettant d'appréhender le milieu marin et le patrimoine local d'une autre manière : grottes troglodytiques de Régulus, site gallo-romain du Fâ, Talmont, ville fortifiée de Brouage, blockhaus et activités environnement sur place (forêt de Suzac, constitution de la dune, pêche à pied...).

Développement durable et écocitoyenneté

Toutes classes

Durant leur séjour, les enfants seront les acteurs principaux de la dynamique environnementale locale. Ils seront sensibilisés aux enjeux environnementaux à travers la laisse de mer, l'étude des différentes énergies, le tri sélectif, la gestion des déchets et le recyclage dans un lieu des plus naturels : la plage et la forêt de Suzac.



Autres séjours possibles

Découvertes sportives et milieu marin, vendanges en automne.

Situation

Des classes de découvertes entre Gironde et océan. Au cœur d'un parc de 7 ha, le centre donne directement sur la plage.

Hébergement

Centre Adrien Roche : capacité de 160 lits en chambres de 2 à 8 lits. Deux bâtiments avec sanitaires complets dans les chambres et deux bâtiments avec blocs sanitaires complets sur le palier. Salles de classe, salles d'activités, 4 salles de restauration.



LES + DU CENTRE

- Accès direct à la plage.
- Au cœur d'un parc clos de 7 ha.
- La plupart des activités sur place.

P087 - Exemples de prix/élève - base 20 élèves min.	à partir de
Minibudget	46,50 €/jour
Passeport découverte	55,50 €/jour
Passeport découverte (5 j/4 n)	222 €/séjour
Milieu marin, littoral et environnement (5 j/4 n)	261 €/séjour
Patrimoine et archéologie (5 j/4 n)	249 €/séjour
Développement durable et écocitoyenneté (5 j/4 n)	250 €/séjour

PROMOTION : 5 % de réduction de septembre à novembre et en mars (sauf classe Vendanges).

Île de Ré/Le Bois-Plage • Charente-Maritime

Thèmes proposés sur le centre



Sur le site exceptionnel de l'île de Ré, nous accueillons vos classes de découvertes au cœur d'un village proche de la plage, des marais salants et de tout l'environnement naturel qui fait son charme.

Passeport découverte

Maternelles - Élémentaires - Collèges - Lycées

À l'aide du dossier pédagogique et des nombreuses activités de découverte, vous construirez un programme au plus près des domaines que vous souhaitez explorer. Nombreuses veillées.

Voile, catamaran et planche

Planche à voile (juin) et/ou catamaran (avril à juin)

Élémentaires - Collèges - Lycées

L'initiation à la planche à voile est un peu plus longue et plus sportive que celle en catamaran. Il faut compter 4 séances pour que les enfants acquièrent une "autonomie relative". La voile s'effectue sur le centre nautique du Goisil ou à la base nautique de Rivedoux. Séances de 2 h.

Artisanat et savoir-faire rétais

Maternelles - Élémentaires - Collèges - Lycées

Visite de l'écomusée des Marais salants, visite de la savonnerie de Saint-Martin-en-Ré, découverte du port de La Flotte et visite du musée du Platin. Balade à pied à Saint-Martin avec ses fortifications Vauban. Une journée à Rochefort avec la Corderie royale ou la maison du bateau l'Hermione et la visite du musée de la Marine.

Les oiseaux et le sel (d'avril à juin)

Maternelles - Élémentaires - Collèges - Lycées

Le sel : un sel 100 % naturel récolté à la main dans le plus grand respect des traditions ancestrales. Loix : visite guidée d'un marais salant et visite de l'exposition de l'écomusée. Les oiseaux (LPO créée en 1980, d'une superficie de 150 ha) : par leur situation géographique, la réserve naturelle et l'île de Ré jouent un rôle majeur pour l'accueil des oiseaux. Sur les 353 espèces observées sur l'île, 234 ont été notées dans la réserve. Sortie pédestre guidée (1 h 30) : découverte et observation. La LPO met à disposition des jumelles (8 x 40) pour les observations.

Visite de la Maison du Fier : installée dans un ancien hangar à sel, vous y trouverez des expositions sur la faune, la flore et des paysages de l'île de Ré.



Surf (dès le CE2)

Élémentaires - Collèges - Lycées

L'eau, élément naturel, est porteuse de sensation et d'estime de soi. Laissez-vous emporter par les vagues, la sensation d'être "le plus fort" et de maîtriser un élément qui n'est jamais pareil. Pour les plus jeunes, le surf se fera avec une planche de bodyboard. 4 séances d'1 h 30 (groupe de 25 élèves). Base de surf accessible à pied (5 km A/R par la plage). En plus : découverte de l'environnement avec nos animateurs.

Vauban et l'histoire de la Charente-Maritime

Élémentaires - Collèges - Lycées

La Charente-Maritime est riche d'un patrimoine culturel et historique. Venez découvrir l'impact de Vauban, ingénieur de Louis XIV, à travers les richesses de cette région. Visite du fort de la Prée, balade à pied pour Saint-Martin : découverte des fortifications édifiées par Vauban et classées au patrimoine mondial de l'humanité (Unesco). Sortie journée à Rochefort, visite de la Corderie royale ou de l'Hermione. Découverte de Rochefort et visite de son musée de la Marine. Journée découverte de l'île d'Aix. Départ de Saint-Martin, croisière en mer (1 h 30 à 2 h) avec tour commenté de fort Boyard. Escale sur l'île d'Aix (durée variable selon les horaires de marées). Croisière retour pour Saint-Martin (1 h 30).

Arts déco

Maternelles - Élémentaires

Artistes en herbe, ce programme vous permettra d'exercer vos talents de décorateur. Ateliers de création en bois flotté. Land art géant sur la plage. La réalisation d'un tableau déco fait à partir de récupération. Une demi-journée d'activité par jour, selon le programme établi avec l'enseignant. L'autre demi-journée sera consacrée aux activités de découverte du milieu et à la collecte d'éléments naturels.

Pêche et poissons

Élémentaires - Collèges - Lycées

La faune et la flore de l'île de Ré regorgent de trouvailles... À travers différentes activités ludiques, les enfants découvriront la mer et ses secrets. Découverte de la pêche à pied rétaise sur l'estran, à la découverte de sa faune et de sa flore, visite du musée du Platin (maquettes de bateaux). Découverte du port de La Flotte-en-Ré ainsi que de celui de Saint-Martin. Visite de l'écluse à poissons ; son fonctionnement vous permettra de comprendre que la marée joue un rôle primordial sur les techniques de pêche. Visite d'une exploitation ostréicole avec les différentes étapes de l'élevage. Dégustation d'une huître proposée.



Autres visites possibles

Excursions avec supplément : La Rochelle, l'île d'Aix et fort Boyard, l'île d'Oléron, la Venise verte, Royan, Brouage et Rochefort. D'autres activités ou visites sont disponibles sur demande. Contactez-nous pour plus d'information.

Situation

Des classes de découvertes sur l'île de Ré. Émergeant délicatement face à La Rochelle, l'île s'étend sur plus de 25 km de long et sa largeur varie de 1,30 km à 5,9 km. Le Bois-Plage, charmant village aux maisons blanches, est situé à 1 km de la plus grande plage de l'île.

Hébergement

Centre Ré la Blanche : l'équipe d'animation, spécialisée dans la découverte de l'environnement, proposera une palette d'activités pédagogiques. Connaissance de l'île de Ré, découverte du milieu marin et de l'environnement pour tous les séjours.

LES + DU CENTRE

- Hébergement au centre du village du Bois-Plage-en-Ré.
- Au cœur de l'île de Ré et à 1 km de la plus grande plage de l'île.

P100 - Exemples de prix/élève - base 20 élèves min.	à partir de
Minibudget	45,40 €/jour
Passeport découverte (5 j/4 n)	202 €/séjour
Voile, catamaran et planche (5 j/4 n)	254 €/séjour
Artisanat et savoir-faire rétais (5 j/4 n)	243 €/séjour
Les oiseaux et le sel (5 j/4 n)	219 €/séjour
Surf (5 j/4 n)	291 €/séjour
Vauban et l'histoire de la Charente-Maritime (5 j/4 n)	239 €/séjour
Arts déco (5 j/4 n)	202 €/séjour
Pêche et poissons (5 j/4 n)	219 €/séjour



Île d'Oléron/Saint-Trojan-les-Bains • Charente-Maritime

Thèmes proposés sur le centre



Environnement



Patrimoine



Sport

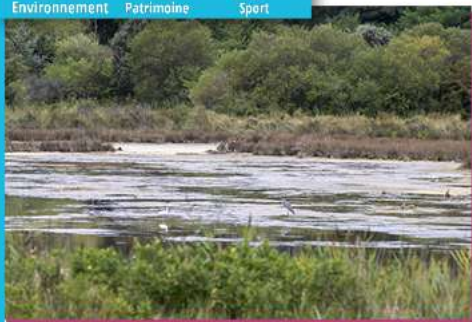

À la pointe sud de l'île d'Oléron, village entouré par la forêt, le marais et l'océan Atlantique.

Passeport découverte

Élémentaires - Collèges - Lycées

Lors de ce programme, vous découvrirez l'environnement naturel exceptionnel proche du village vacances. Le marais des Bris, la forêt, la plage, tout cela situé à moins de 15 minutes de marche du village vacances permet aux enfants de découvrir l'île d'Oléron, ses trésors, sans avoir à utiliser de transports. Nos animateurs, lors des accompagnements, aborderont différents thèmes liés à l'environnement, la faune, la flore et partageront avec vous les secrets d'une vie insulaire. Une forte sensibilisation à l'environnement vous sera proposée lors des activités de mer et land art. Enfin, l'incontournable fort Boyard ravira les enfants lors d'une croisière en bateau au départ de Boyardville, ils y apprendront son histoire.

L'essentiel

Élémentaires - Collèges - Lycées

Retrouvez dans ce pack l'essentiel des activités qu'il faut faire lors d'un séjour sur l'île d'Oléron et en repartir en ayant abordé les principaux attraits. La découverte du marais des Bris, de la forêt domaniale et la dune de Saint-Trojan, des estrans rocheux (pêche à pied) et vaseux (laisse de mer) permet d'aborder tous les aspects environnementaux de la faune et de la flore de l'île. La visite du site ostréicole de fort Royer ainsi que l'incontournable fort Boyard avec l'approche de l'île d'Aix sont deux incontournables lors de tout séjour sur l'île.



Les métiers de la mer

Élémentaires - Collèges - Lycées

Découvrir les principaux métiers et activités liés à la vie insulaire sur l'île d'Oléron, les différences entre les estrans vaseux et rocheux ainsi que les espèces qui les habitent, voici là toute la richesse de ce programme qui vous propose de faire découvrir les métiers de l'ostréiculture, la saliculture, la pêche et les différents types de pêche. Le musée d'Oléron sera un apport fabuleux pour mieux comprendre l'île ainsi que les différents métiers qui ont traversé les époques. La majeure partie des activités de plein air vous feront profiter de l'air iodé et du cadre naturel extraordinaire de l'île.

Les sports en Oléron

Élémentaires - Collèges - Lycées

Envie de profiter de l'air marin et d'une bonne dose d'adrénaline ? Profitez donc de ce pack qui vous fera découvrir les principales activités nautiques que propose l'île d'Oléron. Encadrés par des moniteurs diplômés d'État, vous vous essaieriez aux joies du catamaran, du char à voile, du stand up paddle (ou kayak au choix) ainsi que du surf. Nos animateurs vous accompagneront également sur des balades pour vous faire découvrir l'environnement naturel exceptionnel qui jouxte le village de vacances. Le marais des Bris, la forêt de 2 000 ha de Saint-Trojan et sa grande dune sont de formidables terrains d'exploration et de découverte et cela à seulement quelques centaines de mètres du village.

Autres visites possibles

D'autres activités ou visites sont disponibles sur demande. Contactez-nous pour plus d'information. L'ordre des activités et visites pourra être modifié en fonction des marées.



Situation

Des classes de découvertes sur l'île d'Oléron, surnommée "la Lumineuse" en raison de son fort taux d'ensoleillement tout au long de l'année. Cette île envoûtante est parsemée de petits villages et d'espaces naturels remarquables à découvrir : dunes, marais, forêts...

Hébergement

Centre Les Bris : situé dans le village de Saint-Trojan au sud-ouest de l'île, à proximité de la forêt, des marais et de l'océan. Chambres de 3 à 5 lits avec sanitaires complets. Restaurant et salles d'activités.

LE + DU CENTRE

■ Dans un espace préservé, à proximité de l'océan, du marais et de la forêt domaniale.

P100 - Exemples de prix/élève - base 20 élèves min.	à partir de
Minibudget	45,40 €/jour
Passeport découverte (5 j/4 n)	213 €/séjour
L'essentiel (5 j/4 n)	220 €/séjour
Les métiers de la mer (5 j/4 n)	224 €/séjour
Les sports en Oléron (5 j/4 n)	357 €/séjour

Oléron/Dolus-d'Oléron • Charente-Maritime

Thèmes proposés sur le centre



Découverte du milieu marin

Maternelles - Élémentaires - Collèges - Lycées

Pêche à pied sur l'estran rocheux, randonnée dunes et forêts du littoral, découverte des métiers et des produits : les ports de pêche, l'ostréiculture, les marais salants. Mais aussi le patrimoine avec la citadelle du Château-d'Oléron, le phare de Chassiron et fort Boyard...

Sports nautiques et nature sur l'île d'Oléron

Élémentaires - Collèges - Lycées

Les élèves s'initient aux sports nautiques et peuvent appréhender la richesse d'un environnement insulaire (3 séances de voile, de char à voile ou de paddle), la pêche à pied sur l'estran rocheux, randonnée dunes et forêts du littoral, sensibilisation à la pollution sur la réserve naturelle derrière le centre, course d'orientation, les marais salants, phare de Chassiron...



Situation

Des classes de découvertes face au fort Boyard, au cœur des cabanes ostréicoles et de la réserve naturelle de Moëze-Oléron. Le centre, au cœur d'un parc de 4 ha, bénéficie d'une situation privilégiée pour la découverte du milieu marin.

Hébergement

Le Moulin d'Oléron : structures d'hébergement pavillonnaires de plain-pied comprenant chacune une salle de classe et des chambres de 1 à 5 lits avec sanitaires privés ou collectifs. 1 salle de restauration avec terrasse donnant sur le parc, 1 aire de jeux, 1 piscine (juin), 1 terrain de basket, 1 minigolf...

LES + DU CENTRE

- Parc de 4 ha entièrement clos.
- Un animateur spécialisé milieu marin par classe.
- À 100 m de la plage.

P074 - Exemples de prix/élève - base 20 élèves min.	à partir de
Découverte du milieu marin (5 j/4 n)	262 €/séjour
Sports nautiques et nature sur l'île d'Oléron (5 j/4 n)	333 €/séjour

Taussat • Gironde

Thèmes proposés sur le centre



Passeport découverte

Maternelles - Élémentaires - Collèges - Lycées

Découverte de l'environnement du centre et du milieu marin : l'estran (pêche à pied, élaboration d'un aquarium), bassin tactile au centre, ostréiculture, les ports, jeu de piste dans Taussat, ornithologie, entomologie, l'eau dans tous ses états, étude de la flore. Composez votre séjour...

L'identité du bassin d'Arcachon

Maternelles - Élémentaires - Collèges - Lycées

Appréhender l'identité multiple du bassin : pêche à pied, étude de l'ostréiculture et dégustation ; une sortie à la journée avec tour du bassin en bateau et montée au phare du Cap-Ferret ou l'océan à vélo via les pistes cyclables ou le parc ornithologique du Teich. La criée d'Arcachon, la dune du Pilat. Soirée contes de la mer ou danses folkloriques.

Mer et dune

Élémentaires - Collèges - Lycées

Pêche à pied, élaboration d'un aquarium avec étude et réapprovisionnement tout au long du séjour, étude de l'ostréiculture et dégustation, le domaine de Certes (ancien marais salant et réservoir piscicole), ornithologie, entomologie, l'eau dans tous ses états, étude de la marée et de son influence, dune du Pilat.

Au gré du vent

Élémentaires - Collèges - Lycées

4 séances de voile et comprendre l'influence des marées sur l'activité. Étude de vent (fabrication de cerfs-volants, anémomètre). Découverte de Taussat sous forme de jeu de piste, pêche à pied, élaboration d'un aquarium et classification des animaux pêchés.

Spécial maternelles

Maternelles

Rallye photos pour se repérer à Taussat, pêche à pied et découverte des animaux dans le bassin tactile du centre, découverte des ports de Taussat, la plage dans tous ses états : collecte d'éléments naturels, land art, atelier sur les 5 sens, étude de la flore, contes de la mer...

Environnement et développement durable

Élémentaires - Collèges - Lycées

Comprendre l'écosystème du bassin d'Arcachon : le phénomène des marées, le vent et les incidences sur la côte, la pêche à pied. Ateliers d'observation du milieu vivant. L'impact de l'homme sur la nature par son métier (ostréiculteur...).

Sortie en canoë collectif sur la Leyre. Découverte de la forêt du Grand Crohot (gestion de la forêt) et de la dune du Pilat.



Autres activités possibles

Voile, kayak, natation...

Situation

Des classes de découvertes au cœur du bassin d'Arcachon. Vous serez hébergés dans un petit château du XIX^e siècle ou dans ses dépendances, avec accès direct à la plage.

Hébergement

Centre Castel Landou : pavillons abritant des chambres de 3 à 6 lits. Sanitaires à l'étage. Salles de classe et d'activités équipées, bibliothèque, piscine chauffée, espaces de jeux extérieurs.

LES + DU CENTRE

- Accès direct à la plage et base de voile sur place.
- Accueil des classes maternelles.
- Vélos et casques à disposition.

P074 - Exemples de prix/élève - base 20 élèves min.	à partir de
Passeport découverte	57 €/jour
L'identité du bassin d'Arcachon (5 j/4 n)	262 €/séjour
Mer et dune (5 j/4 n)	236 €/séjour
Au gré du vent (5 j/4 n)	290 €/séjour
Spécial maternelles	Nous consulter
Environnement et développement durable (5 j/4 n)	259 €/séjour



Seignosse • Landes

Thèmes proposés sur le centre



Art/Culture



Citoyenneté



Environnement



Sport



Point de départ idéal pour la visite du Pays basque.

Littoral et océan

Autour de l'environnement océanique

Maternelles - Élémentaires - Collèges - Lycées

Des activités d'éducation à l'environnement menées par les animateurs et animatrices nature pour aborder les caractéristiques du paysage et du milieu océaniques : la dune, le forêt, les zones humides, la faune et la flore marines. Apprendre et découvrir par l'expérimentation et une approche sensorielle.

Surf et littoral Au sommet de la vague

Élémentaires - Collèges - Lycées

Approche globale et ludique de l'environnement du littoral atlantique : les vagues, le vent, la dune, les déchets...

3 séances de surf avec notre partenaire et ses moniteurs impliqués dans la défense du littoral.

L'activité surf est possible pour les élèves titulaires du pass nautique qui peut être proposé à partir du cycle II.

Voile et littoral

Élémentaires - Collèges - Lycées

Sur le lac marin d'Hossegor, stage d'Optimist encadré par l'École française de voile : 3 séances pour progresser. Activités liées à la découverte de l'environnement local avec un animateur ou une animatrice du centre.

L'activité voile est possible pour les élèves titulaires du pass nautique qui peut être proposé à partir du cycle II.



Sauvetage côtier et littoral

Élémentaires - Collèges - Lycées

Ateliers originaux, ludiques et sportifs au lac marin d'Hossegor : 3 demi-journées d'ateliers pour s'initier aux techniques de sauvetage, s'informer et prévenir des dangers de l'océan, apprendre les gestes des premiers secours et développer son sens citoyen.

Activités liées à l'éducation à l'environnement avec un animateur du centre. Matériel fourni (combinaisons, planches et bouées).

L'activité surf est possible pour les élèves titulaires du pass nautique qui peut être proposé à partir du cycle II.

Cirque

Toutes classes

L'enfant abandonne son rôle de spectateur pour devenir acteur : il est tour à tour clown, jongleur, équilibriste et acrobate. Il apprend à maîtriser ses gestes, à s'exprimer en public et à mieux se connaître. Les intervenants encadrent plus de 10 h d'atelier par classe sur 5 jours en profitant des infrastructures de spectacle du centre.



Autres visites possibles

Pour une découverte du patrimoine local, des visites peuvent être proposées en cohérence avec le projet de la classe :

- l'aquarium de Biarritz ;
- la visite de Bayonne ou de Saint-Jean-de-Luz ;
- la montée à la Rhune en petit train (randonnée possible) ;
- l'écomusée de la Grande Lande à Marquèze.

Situation

Des classes de découvertes dans les Landes, toutes proches du Pays basque ! Au sud des Landes, dans un parc de 6 ha boisé et fleuri, à l'orée de la forêt landaise, dans la station balnéaire de Seignosse.

Hébergement

Centre Cap océan : chambres de 2, 3 ou 4 lits avec sanitaires complets dans chaque chambre. 5 pavillons de 10 lits enfants et 1 lit adulte répartis en 5 chambres. Sanitaires complets par pavillon. 10 salles de classe ou d'activités.



LES + DU CENTRE

- Accueil de maternelles.
- Accès océan et lac marin d'Hossegor à pied (400 m).

P046 - Exemples de prix/élève - base 20 élèves min.	à partir de
Minibudget	45,20 €/jour
Littoral et océan (5 j/4 n)	248 €/séjour
Surf et littoral (5 j/4 n)	329 €/séjour
Voile et littoral (5 j/4 n)	310 €/séjour
Sauvetage côtier et littoral (5 j/4 n)	299 €/séjour
Cirque (5 j/4 n)	292 €/séjour

PROMOTION : mars, avril et octobre.



Saint-Jean-de-Luz • Pyrénées-Atlantiques

Thèmes proposés sur le centre



Passeport découverte

Toutes classes

Venez découvrir l'âme, la culture et les traditions basques...

Pays basque, côté océan

Toutes classes

Partir à la découverte du littoral du Pays basque... Pêche à pied, reconnaissance des espèces, valorisation des laisses de mer, autant de sorties qui seront complétées par des visites relatives à l'histoire de la baleine, au cheminement du poisson de la pêche à l'assiette. La vie de l'océan et la protection de l'environnement n'auront plus de secret pour vous. Visite en option de l'aquarium de Biarritz.

Pays basque, côté montagne !

Toutes classes

De l'océan à la montagne, il n'y a qu'un pas... Terre de contrastes, visitez le Pays basque autrement et par des

randonnées à la portée de tous : bornes frontières, points de vue remarquables sur la baie de Saint-Jean-de-Luz et la côte basque, végétation luxuriante, faune abondante, fougères endémiques, vautours, pottoks, brebis... n'auront plus de secret pour vous.

Citoyen demain ?

Élémentaires - Collèges - Lycées

Être citoyen demain, c'est être conscient de l'impact de l'homme sur la nature, c'est aussi être acteur de la préservation de l'environnement, mais c'est aussi être secouriste en suivant la formation "gestes qui sauvent" durant le séjour (2 h). Un grand choix d'ateliers et de visites ciblés sur le devenir du citoyen de demain.

Pelote basque

Toutes classes

Initiation aux 3 disciplines : pala, main nue, chistera. 3 demi-journées encadrées par un SBE en trinquet, sur mur à gauche ou sur fronton place libre. En option : fabrication d'une pelote ou visite du Musée basque de Bayonne.

Surf et environnement marin

Élémentaires - Collèges - Lycées

Séances de surf avec notre partenaire agréé I.A. (combinaisons fournies). Initiation à la protection de l'environnement avec la Surfrider Foundation, sur le sentier du littoral d'Hendaye.

Autres thèmes proposés

Théâtre et mythologie basque, voile, projets à la carte.

Situation

Des classes de découvertes à 1,5 km de Saint-Jean-de-Luz et des plages basques, à proximité de nombreux sites privilégiés.

Hébergement

Le domaine Camiéta : bâtisse typique dans un parc de 2 ha. 102 lits répartis en 16 chambres de 4 à 7 lits, sanitaires à l'étage. 4 chambres enseignants, 7 chalets Pagotels 6/7 lits avec sanitaires, 4 salles de classe et d'activités.

LES + DU CENTRE

- Projets à la carte.
- Fronton de pelote basque sur le centre, jardin botanique, outils pédagogiques, ludothèque sur le centre.
- Communication assurée par le centre, photos à publier ou à conserver.
- Gratuités complètes pour tous les adultes nécessaires au départ de la classe.

P047 - Exemples de prix/élève - base 20 élèves min.	à partir de
Passeport découverte	63,95 €/jour
Passeport découverte (5 j/4 n)	255,80 €/séjour
Pays basque, côté océan (5 j/4 n)	258,40 €/séjour
Pays basque, côté montagne ! (5 j/4 n)	258,40 €/séjour
Citoyen demain ? (5 j/4 n)	280 €/séjour
Pelote basque (5 j/4 n)	Nous consulter
Surf et environnement marin (5 j/4 n)	Nous consulter

PROMOTION : en septembre et octobre 2024, février, mars 2025, sur les classes Pays basque, côté océan et Pays basque, côté montagne (5 jours/4 nuits).

Port-Leucate • Aude

Thèmes proposés sur le centre



Passeport découverte

Maternelles - Élémentaires - Collèges - Lycées

Découverte de l'environnement, la faune et la flore du lido entre lac marin et littoral, influence du vent sur l'environnement, création d'un herbier, activités artistiques, land art, fabrication et pilotage de cerf-volant, pêche à pied, pêche à la "caluche", le port de plaisance.

Voile ou char à voile

Élémentaires - Collèges - Lycées

Activités encadrées par l'école de voile.

Char à voile : 3 séances de 1 h 30 sur la plage de sable dur de La Franqui (à 14 km).

Voile : 3 séances de 2 h sur Optimist ou catamaran sur le lac marin.

Savoir nager ou pass nautique obligatoire.

Le vent, la mer...

Élémentaires - Collèges - Lycées

Autour de l'élément naturel du vent, réalisation d'un cerf-volant permettant à l'élève d'aborder la notion du vent et son utilité. Histoire et utilisation du cerf-volant au travers des siècles. Pilotage sur la plage de sa propre réalisation. Visite d'un parc éolien commentée par un technicien, énergie verte.

Patrimoine culturel

Maternelles - Élémentaires - Collèges - Lycées

Partir sur les traces de notre riche passé historique grâce aux différents principes architecturaux militaires : le fort de Salses, la citadelle de Collioure, la cité médiévale de Carcassonne. Découvrir l'histoire du Languedoc et du Roussillon : la cité de Carcassonne, Tautavel, les châteaux cathares, Collioure, Perpignan, Salses, Narbonne... Comprendre l'identité catalane à travers sa langue, son histoire, ses artistes (Dalí pour ne citer que le plus célèbre), sa culture...

Citoyenneté et développement durable

Maternelles - Élémentaires - Collèges - Lycées

Sensibiliser les enfants aux conséquences de notre mode de vie sur les ressources naturelles de notre planète : les énergies, l'eau, les déchets, l'empreinte écologique, la biodiversité... Contenu personnalisé en fonction des âges et du contexte.



Autres activités possibles

Séjour sur mesure possible, nous contacter !

Situation

Des classes de découvertes à 30 km de Perpignan. Le centre offre un accès direct à la plage et se situe à 900 m du lac marin de Leucate.

Hébergement

Rives des Corbières : le centre est un établissement à l'architecture méditerranéenne. Chambres de 2 à 6 lits avec sanitaires complets. Salles de classe et d'activités, aire de jeux, terrain de volley, piscine de 200 m².

LES + DU CENTRE

- Accès direct à la plage.
- Environnement naturel protégé, entre lac marin et mer.
- Des séjours imprégnés d'histoire.

P011 - Exemples de prix/élève - base 20 élèves min.	à partir de
Minibudget	46,50 €/jour
Passeport découverte	59 €/jour
Passeport découverte (5 j/4 n)	236 €/séjour
Voile ou char à voile (5 j/4 n)	305 €/séjour
Le vent, la mer... (5 j/4 n)	275 €/séjour
Patrimoine culturel (5 j/4 n)	282 €/séjour
Citoyenneté et développement durable (5 j/4 n)	236 €/séjour



Le Grau-d'Agde • Hérault

Thèmes proposés sur le centre



Art/Culture

Environnement

Patrimoine

Sciences

Sport



Découverte du milieu marin

Maternelles - Élémentaires - Collèges - Lycées

Découverte de l'environnement : faune et flore locales, infrastructures maritimes du Grau-d'Agde (port de pêche, criée), le cordon littoral, l'étang de Thau et l'ostréiculture, la plage...

Du bord de mer à l'arrière-pays

La richesse des contrastes

Maternelles - Élémentaires - Collèges - Lycées

Découverte de la richesse de l'Hérault, de son arrière-pays (Saint-Guilhem-le-Désert, Clamouse, Nîmes, Aigues-Mortes) à son littoral (Grau-d'Agde, étang de Thau, musée de l'Éphèbe) en passant par le canal du Midi et ses écluses.



Voile

Élémentaires - Collèges - Lycées

Découvrir une nouvelle activité sportive, apprendre à maîtriser les techniques de base et utiliser l'énergie du vent. 3 séances de 2 h sur Optimist ou catamaran à la base nautique du Cap-d'Agde.

Cirque

Maternelles - Élémentaires - Collèges - Lycées

Équilibre et déséquilibre, force et fragilité, effort et performance, désir d'envol et peur de la chute... 4 séances d'éveil aux arts du cirque seront menées par un intervenant professionnel. De l'initiation à l'élaboration d'un spectacle, de nombreux projets sont possibles !



Autres activités possibles

De nombreuses autres excursions et visites sont proposées (se référer au dossier du centre). Toutes les veillées sont encadrées par nos animateurs !

Situation

À 3 km du centre-ville, Le Grau-d'Agde est l'ancien village portuaire d'Agde. Des classes de découvertes à l'écart des routes, dans un centre d'une grande tranquillité, à 800 m du bord de mer, au cœur d'une propriété arborée de 2 ha.

Hébergement

Les Montilles de Gaillard : 2 pavillons de plain-pied pouvant accueillir jusqu'à 120 enfants (4 classes dont 1 de grande section), avec lavabos et sanitaires à l'étage. 2 salles à manger intérieures et 2 grandes terrasses pour les déjeuners ensoleillés ! Le centre possède de nombreuses infrastructures : court de tennis, minigolf, terrains de basket et de volley-ball, tables de ping-pong.

LES + DU CENTRE

- À 800 m du bord de mer (accès par un petit chemin tranquille).
- Parc de 2 ha entièrement clos.
- Accueil d'élèves de maternelle.

P057 - Exemples de prix/élève - base 20 élèves min.	à partir de
Découverte du milieu marin (5 j/4 n)	371 €/séjour
Du bord de mer à l'arrière-pays (5 j/4 n)	359 €/séjour
Voile (5 j/4 n)	421 €/séjour
Cirque (5 j/4 n)	389 €/séjour

Sausset-les-Pins • Bouches-du-Rhône

Thèmes proposés sur le centre



Art/Culture

Environnement

Patrimoine



Côte Bleue et Méditerranée

Passeport découverte

Élémentaires

Découvrir la région méditerranéenne et son environnement, la faune et la flore locales, les infrastructures maritimes (criée, plage, port). Sensibiliser les enfants aux conséquences de notre mode de vie sur les ressources naturelles de la planète.

Séjour provençal

Élémentaires - Collèges - Lycées

Venez découvrir les merveilles de notre région ! Vous participerez à plusieurs ateliers, dégustation de miel, fabrication de bougie, préparation d'un apéritif provençal. Vous plongerez dans la Provence nature à travers ses paysages, ses villages, son terroir et son artisanat.



Autres activités possibles

Possibilité de compléter son séjour avec une ou plusieurs séances de voile/surf/kayak.

Autres visites possibles

- Aubagne, sur les traces de Marcel Pagnol.
- Marseille : le vieux port, le MuCEM, le château d'If, les calanques...
N'hésitez pas à nous contacter pour élaborer un projet 100 % sur mesure.

Situation

Sausset-les-Pins est un petit port de pêche et de plaisance situé sur la Côte Bleue, entre Marseille et la Camargue.

Hébergement

Centre La Côte Bleue : situé sur le front de mer, face à la baie de Marseille, avec cour extérieure, le centre peut accueillir 58 enfants répartis en chambres de 4 à 5 lits avec sanitaires complets à chaque étage. Plusieurs salles de classe et d'activités sont mises à disposition.

LES + DU CENTRE

- Les pieds dans l'eau.
- Séjours à la carte.

P001 - Exemples de prix/élève - base 20 élèves min.	à partir de
Minibudget	48,50 €/jour
Passeport découverte (5 j/4 n)	230 €/séjour
Séjour provençal (3 j/2 n)	122 €/séjour

Le Pradet • Var

Thèmes proposés sur le centre



Structure labellisée parc national de Port-Cros

Passeport découverte

Maternelles - Élémentaires - Collèges

Découverte des merveilles du milieu marin du Pradet et du littoral méditerranéen.

Au programme : pêche à pied, découverte de la flore, lecture de paysage, land art, ateliers sur la protection de l'eau et de la mer, visite du musée de la Mine de Cap Garonne et son sentier de découverte.

Séjour labellisé Esprit parc national.

Classe voile : en avant, moussaillon !

Élémentaires - Collèges - Lycées

Pratique de l'Optimist sur 3 demi-journées, les séances sont encadrées par un moniteur titulaire du brevet d'État.

En complément, les animateurs du centre vous proposeront des activités de découverte de la pêche à pied, des ateliers de découverte de la flore méditerranéenne et une découverte du port du Pradet.

Les grands navigateurs

Séjour labellisé Esprit parc national

Élémentaires - Collèges - Lycées

Tout savoir sur la navigation : les bateaux, les métiers, les ports, les grands navigateurs.

Au programme : visite du port du Pradet, visite de la rade de Toulon et du musée de la Marine, atelier découverte sur les nœuds marins, sur l'histoire de la navigation, et pêche à pied.

Le sommet de la semaine : traversée en bateau pour se rendre une journée sur l'île de Porquerolles !

NOUVEAU

Savoir nager

Séjour construit avec l'Éducation nationale

Maternelles - Élémentaires

Favoriser l'apprentissage de la nage dès le plus jeune âge, lutter contre les noyades, développer l'aisance aquatique et apprendre à nager à tous, tel est l'objectif du dispositif "Savoir nager", que nous vous proposons de mettre en place durant une semaine, avec 8 séances de 1 h durant la semaine.

NOUVEAU

L'eau qui voyage

Élémentaires - Collèges - Lycées

Séjour idéal pour le début de printemps et l'automne.

Des glaciers à la mer, les élèves aborderont le cycle de l'eau et l'impact de l'activité humaine, ainsi que la sensibilisation aux changements de comportement en faveur de l'environnement. Ce séjour sera complété par la découverte du milieu avec des ateliers et des activités encadrés par les animateurs du centre.

Autres séjours possibles

Le séjour "Petits mousses" : séjour milieu marin pour les maternelles.

Classes d'intégration à l'automne.

Possibilité de séjours + courts (3 jours/2 nuits) : n'hésitez pas à nous consulter.

Situation

Des classes de découvertes au sein du parc national de Port-Cros, pionnier des parcs marins en Europe et l'un des plus beaux sites de la Côte d'Azur, situé entre Toulon et Hyères.

Le centre domine la baie du Pradet et se trouve à 800 m de la plage et du centre-ville.

Hébergement

Le Mas de l'Artaude : composé de 4 bâtiments d'hébergement (entièrement rénovés), de 2,5 ha de parc boisé aux essences typiques et d'une vue époustouflante sur la mer Méditerranée.

LES + DU CENTRE

- Vue sur la mer.
- Bassin d'apprentissage sur place pour les classes "Savoir nager".
- Hébergement neuf et rénové pour la partie ancienne.
- Séjours labellisés Esprit parc national.

P007 - Exemples de prix/élève - base 20 élèves min.	à partir de
Passeport découverte (5 j/4 n)	250 €/séjour
Classe voile : en avant, moussaillon ! (5 j/4 n)	320 €/séjour
Les grands navigateurs (5 j/4 n)	295 €/séjour
Savoir nager (5 j/4 n)	275 €/séjour
L'eau qui voyage (5 j/4 n)	260 €/séjour

PROMOTION : 5 % de remise pour les classes se déroulant en septembre/octobre !

Saint-Raphaël/Les Issambres • Var

Thèmes proposés sur les centres



Passeport découverte

Maternelles - Élémentaires - Collèges - Lycées

Découverte de l'environnement du centre et du milieu marin. Composez votre séjour...

Découvertes méditerranéennes

Maternelles - Élémentaires - Collèges - Lycées

La flore méditerranéenne (intervention ONF), découverte de Grasse ou de vieux villages (Grimaud, Cogolin), 1 journée à Monaco (Musée océanographique, jardins exotiques) ou à Antibes (souffleurs de verre, Marineland), découverte du littoral.

Découverte du milieu marin

Maternelles - Élémentaires - Collèges - Lycées

Découvrir la région en restant en contact avec l'eau : les différents types de ports, les calanques de l'Estérel, le sentier des douaniers, la pêche à pied sur l'île Sainte-Marguerite pour une véritable expédition naturaliste, la faune et la flore sous-marines au Musée océanographique à Monaco.

Voile et découvertes

Élémentaires - Collèges - Lycées

Apprentissage de la voile (4 séances de 3 h sur la base d'un séjour de 5 jours), découverte du milieu méditerranéen (flore, faune) : sentier des douaniers au Dramont, ports de pêche et de plaisance.

Découvertes archéologiques

Élémentaires - Collèges - Lycées

Découvrir la foisonnante histoire archéologique de la région. Ateliers de création de maquettes d'une cité antique, d'une maison gauloise, de poterie néolithique avec un intervenant professionnel. Une journée à Olbia pour une immersion historique totale, la visite du Musée archéologique de Saint-Raphaël, de la cité romaine de Fréjus.

Natation

Maternelles - Élémentaires

Apprentissage de la natation dans la piscine du centre (encadrement MNS agréés Éducation nationale). Nombre de séances et programme à définir en fonction du projet de l'enseignant.

Autres activités possibles

Kayak de mer, archéologie sous-marine, VTT, escalade.

Situation

Les Issambres : entre Saint-Raphaël et Saint-Tropez, le centre est implanté dans un parc arboré. Plage à 300 m.

Saint-Raphaël : la propriété est située au milieu d'un parc de 2 ha, dans un cadre de verdure, à 2 km de Saint-Raphaël.



Hébergement

Les Myrtes aux Issambres : 2 petits pavillons, chambres de 6 à 8 lits. Sanitaires complets à l'étage. Salles de classe, 1 salle à manger intérieure et 1 en plein air, des aires de jeux et 1 minigolf.

Les Colombes à Saint-Raphaël : chambres de 6 à 8 lits. Sanitaires complets à l'étage. 3 salles de classe, 1 salle à manger, des aires de jeux.

LES + DES CENTRE

- Piscine chauffée dans chaque centre.
- Accueil des maternelles.
- Parcs aux essences méditerranéennes.

P074 - Exemples de prix/élève - base 20 élèves min.	à partir de
Passeport découverte	57 €/jour
Découvertes méditerranéennes (5 j/4 n)	265 €/séjour
Découverte du milieu marin (5 j/4 n)	275 €/séjour
Voile et découvertes (5 j/4 n)	292 €/séjour
Découvertes archéologiques (5 j/4 n)	279 €/séjour
Natation	Nous consulter



Le Lavandou • Var

Thèmes proposés sur le centre



Art/Culture



Citoyenneté



Environnement



Patrimoine



Sport



Des classes de découvertes au pied de la charmante station provençale de Bormes-les-Mimosas. Le Lavandou offre plus de 12 km de criques et de baies sur la corniche des Maures où le soleil brille 300 jours par an.

Passeport découverte

Maternelles - Élémentaires - Collèges - Lycées

Partir, grandir, découvrir... voici le premier projet de nos classes de découvertes.

À l'aide du dossier pédagogique vous présentant des activités de découverte variées, vous pourrez élaborer un programme journalier au plus près des domaines que vous souhaitez explorer. Chaque soir, une activité vous est proposée avec notre animateur (jeux, contes, jeux dansés, pétanque...).

Voile

Élémentaires - Collèges - Lycées

Le club de voile de Bormes-les-Mimosas propose de multiples activités de nautisme dans la baie de la Favière.

Encadrés par des moniteurs BE, agréés par l'Éducation nationale, les élèves pourront découvrir une autre manière d'apprécier la mer, d'appréhender un déplacement, de s'orienter, d'être en binôme dans l'embarcation.

Pour pratiquer cette activité, chaque enfant devra obligatoirement avoir réussi le "test d'aisance aquatique" prévu par l'Éducation nationale, avant le début du séjour.

L'Optimist est le bateau généralement utilisé pour les élèves de primaire. Catamarans ou dériveurs seront proposés aux classes de collège et de lycée. Programme ajusté selon le nombre de classes.

4 séances de 3 h.



Écologie et environnement

Élémentaires - Collèges - Lycées

Séjour à la découverte d'un environnement différent, de sa diversité et de sa fragilité. Observation du littoral du Lavandou, ses plages et ce qui les compose, ses paysages et sa végétation travaillés par le vent.

Balade avec un intervenant de l'association VespiLand, à la découverte du monde des insectes avec des boîtes loupes, pour comprendre leur mode de vie et leur rôle dans la nature.

Avec supplément, possibilité d'un atelier pédagogique Seascope avec un guide naturaliste.

Classe provençale

Élémentaires - Collèges - Lycées

Partons en voyage, à la découverte d'une nouvelle région, d'une autre nature et d'un mode de vie différent.

Randonnée pédestre sur les pas de Marcel Pagnol à Aubagne (transport à prévoir) avec un guide de l'office du tourisme (avril et mai).

Découverte de la Méditerranée (richesses, flore, faune) et de la Provence (gastronomie, musique et traditions).

Excursion à Bormes-les-Mimosas (par le chemin de grande randonnée), découverte du sentier du littoral, visite du port du Lavandou et de la capitainerie, découverte du monde sous-marin avec le Seascope.

Patrimoine culturel

Élémentaires - Collèges - Lycées

Séjour au cœur de la Provence qui permettra à chaque élève de découvrir l'histoire, les traditions, les odeurs et saveurs de notre terroir.

Journée découverte à Collobrières, capitale de la châtaigne, au cœur du massif des Maures, à la rencontre du liège, des châtaignes et des animaux de la ferme. Dégustation de miel, confiture, crème de marrons.

Atelier découverte des traditions provençales.



Autres activités possibles

Découverte de la richesse du littoral varois, sa faune et sa flore méditerranéennes, son histoire. Visite par le sentier de randonnée du vieux village provençal de Bormes-les-Mimosas, fabrication d'un herbier, découverte du port du Lavandou (pêche et tourisme, capitainerie), marché typique, balade sur le sentier du littoral.

Avec participation : visite des îles de Port-Cros (parc national terrestre et marin unique en Europe), de Porquerolles. Découverte des hauts fonds de la baie du Lavandou, à l'intérieur du Seascope. Découverte : les calanques de Cassis et un santonnier à Aubagne, Saint-Tropez, centre historique de Hyères, Toulon, sa rade et le musée de la Marine, Grasse (visite d'une parfumerie), Biot (visite d'une verrerie)...

Situation

Entre Hyères et Saint-Tropez, à moins de 1 km du centre-ville du Lavandou.

Hébergement

La Grande Bastide : centre de style provençal entièrement rénové, au milieu d'un parc ombragé, planté de végétation méditerranéenne. Chambres de 4 lits avec sanitaires complets (wc et douches séparées). Salles de classe et d'activités climatisées, salle de spectacle sonorisée et climatisée, parc avec jeux d'enfants. 1 terrain de tennis, 1 terrain de volley-ball, table de ping-pong et 1 terrain de pétanque. Buanderie (lave-linge et sèche-linge). Restaurant.



LES + DU CENTRE

- À 800 m de la plage et du centre-ville.
- Parking bus.
- Un parc arboré de 1,8 ha.
- Hébergements de 4-5 lits avec sanitaires complets (douche + wc séparés).

P100 - Exemples de prix/élève - base 20 élèves min.	à partir de
Minibudget	45,40 €/jour
Passeport découverte (5 j/4 n)	202 €/séjour
Voile (5 j/4 n)	282 €/séjour
Écologie et environnement (5 j/4 n)	211 €/séjour
Classe provençale (5 j/4 n)	228 €/séjour
Patrimoine culturel (5 j/4 n)	217 €/séjour



Séjours éducatifs

la LIGUE de l'enseignement



Vos classes



à la campagne (pages 32 à 48)



à la montagne (pages 49 à 66)



Brégnier-Cordon • Ain

Thèmes proposés sur le centre



Art/Culture



Citoyenneté



Environnement



Patrimoine



► NOUVEAU

L'eau : ressource et richesses

Élémentaires - Collèges

Découvrir le cycle de l'eau et ses richesses grâce à des ateliers pédagogiques et expériences. Découvrir l'écosystème peuplant le Rhône, observer des paysages, étudier la relation entre l'eau et l'Homme...

Environnement & écocitoyenneté

Élémentaires - Collèges

Sensibiliser les élèves à la protection de l'environnement. Aborder les grands enjeux environnementaux (eau, énergies, déchets, biodiversité) au travers de l'expérimentation.

Mémoire et patrimoine

Élémentaires - Collèges - Lycées

Profiter de la proximité de la Maison d'Izieu, Mémorial des enfants juifs exterminés, pour engager une démarche citoyenne à partir d'un lieu de mémoire.

Corps et images, création vidéo

Élémentaires - Collèges - Lycées

De l'invention du scénario au tournage d'un film court, les élèves partent à la découverte des outils audiovisuels. Encadrés par des intervenants professionnels, les élèves pourront se mettre dans la peau d'une équipe de tournage. Séjour en collaboration avec la Compagnie du 13^e Quai.

Autres activités possibles

Activités nautiques (kayak, aviron, paddle), vélo ou VTT. Nous pouvons vous proposer des séjours sur mesure en fonction de votre projet.

Situation

Située au bord du Rhône au carrefour de trois départements.

Des classes de découvertes au cœur d'un espace rural préservé entre montagne du Bugy et réserve naturelle du Haut-Rhône.

Hébergement

La Maison des Isles : 16 chambres (dont 4 chambres PMR) avec sanitaires complets pour une capacité totale de 64 places. 2 salles de classe, une salle pour les travaux pratiques et expériences, une bibliothèque, des espaces de détente et un grand espace extérieur.



P001 - Exemples de prix/élève - base 20 élèves min.	à partir de
L'eau : ressource et richesses (5 j/4 n)	238 €/séjour
Environnement & écocitoyenneté (5 j/4 n)	250 €/séjour
Mémoire et patrimoine (3 j/2 n)	170 €/séjour
Corps et images, création vidéo (5 j/4 n)	330 €/séjour

Mesnil-Saint-Père • Aube

Thèmes proposés sur le centre



Art/Culture



Citoyenneté



Environnement



Patrimoine



Sciences



Sport

Au cœur du parc naturel régional de la Forêt d'Orient, au bord des grands lacs de Champagne.

Passport découverte

Maternelles - Élémentaires - Collèges - Lycées

Partir à la découverte de la région des grands lacs, entre plages, forêts et étangs. Découvrir la faune et la flore protégées du parc naturel régional de la Forêt d'Orient à travers des ateliers à voir et à manipuler !

Nature, citoyenneté et développement durable

Élémentaires - Collèges

À l'issue de ce séjour citoyenneté, environnement et développement durable, les élèves seront sensibilisés à l'écocitoyenneté, auront mené une réflexion sur leur consommation et repartiront en toute connaissance de l'impact de leurs actes au quotidien.

Fais-toi ton cinéma

Élémentaires - Collèges - Lycées

Réalisation d'un film court avec du matériel professionnel : écriture, tournage, montage. Les élèves développeront créativité et esprit critique. Ce projet cinéma permet un véritable temps d'expression et de valorisation de la classe.

Moyen Âge et nature

Élémentaires - Collèges - Lycées

Pour se plonger au Moyen Âge dans le berceau des Templiers, les élèves découvriront les us et coutumes de l'époque par l'utilisation des plantes, les activités humaines ou encore la condition de l'enfant...

Autres séjours possibles

Nautisme, sports et nature, sciences et nature, sur projet.

Situation

Des classes de découvertes au cœur du parc naturel régional de la Forêt d'Orient, au bord des grands lacs de Champagne et à proximité de la ville historique de Troyes.

Hébergement

Centre Yvonne Martinot : ferme traditionnelle rénovée. Salle de restauration, ancienne grange rénovée avec chambre de 6 lits et sanitaires au rez-de-chaussée, 2 dortoirs de 12 lits à l'étage et chambre de 4 lits. Longère avec chambres de 3 à 6 lits et sanitaires complets dans chaque chambre. 3 salles de classe et 1 salle d'activités.



LES + DU CENTRE

- Au cœur d'un parc naturel régional, un environnement préservé à 300 m de la plage du lac d'Orient.
- 1,5 ha d'espaces verts comprenant un jardin pédagogique et une mare pédagogique sécurisée.

P010 - Exemples de prix/élève - base 20 élèves min.	à partir de
Minibudget	46 €/jour
Passport découverte (5 j/4 n)	286 €/séjour
Nature, citoyenneté, développement durable (5 j/4 n)	285 €/séjour
Fais-toi ton cinéma (5 j/4 n)	354 €/séjour
Moyen Âge et nature (5 j/4 n)	300 €/séjour
Nautisme, sports et nature (5 j/4 n)	314 €/séjour
Sciences et nature (5 j/4 n)	325 €/séjour
PROMOTION : 15 % de réduction du 1 ^{er} septembre au 15 octobre.	

Graçay • Cher

Thèmes proposés sur le centre



Environnement



Sciences



Biodiversité

Élémentaires - Collèges

Découvrir la biodiversité à travers la faune et la flore d'un marais. Comprendre quelle est l'importance de la biodiversité sur la terre et quels sont les enjeux pour notre avenir.

L'écoconstruction

Élémentaires - Collèges

Après avoir découvert l'empreinte écologique et l'intérêt d'un habitat plus économe en énergie, construction d'une maquette de maison écologique avec des murs de paille, de torchis, de briques en terre crue...

L'eau et le marais

Élémentaires - Collèges

Découvrir l'importance des zones humides et la biodiversité d'un marais. Comprendre notre relation avec notre environnement en observant la faune et la flore et en réalisant des expériences pratiques sur le terrain.

Découverte des énergies

Élémentaires - Collèges

Envisager l'avenir en adoptant des comportements plus respectueux de l'environnement, c'est l'enjeu de ce séjour. C'est par la curiosité, le plaisir, l'émotion ou l'expérimentation que se feront l'acquisition de connaissances et la réflexion sur la place de l'homme sur la planète.

Situation

Au centre de la France et au cœur de la Champagne berrichonne dans un village de 1 500 habitants, Graçay est une petite ville de campagne paisible.

Hébergement

Centre Les Grands Moulins : 2 bâtiments sur 3 niveaux. Chambres de 2 à 4 lits avec sanitaires complets, 1 salle de restauration, 1 salle polyvalente, 3 salles d'activités, 1 salle multimédia.



LES + DU CENTRE

- Centre utilisant les énergies renouvelables.
- Dans un ancien moulin au bord d'un marais préservé.

P018 - Exemples de prix/élève - base 20 élèves min.	à partir de
Biodiversité (5 j/4 n)	73 €/jour
L'écoconstruction (2 j/1 n - 3 j/2 n)	73 €/jour
L'eau et le marais (2 j/1 n - 3 j/2 n)	73 €/jour
Découverte des énergies (2 j/1 n - 3 j/2 n)	73 €/jour

Chevillon • Yonne

Thèmes proposés sur le centre



Art/Culture



Citoyenneté



Environnement



Patrimoine



Sport



Équitation et Moyen Âge

Maternelles - Élémentaires - Collèges

Équitation : encadrés par nos moniteurs diplômés d'État, les élèves s'adonneront à la découverte des différentes disciplines équestres : travail en manège, promenade, voltige, longues rênes, jeux à poney ou à cheval, atelier autour du poney ou du cheval (hippologie). Un apprentissage ludique afin de mettre les élèves en confiance, leur donner le sens de l'équilibre et la maîtrise de soi.

Moyen Âge : véritable voyage dans le temps avec confection de blasons, poterie, travail du cuir, repas médiéval, tournois de chevalerie, journée "Quête d'Excalibur".

Équitation, nature et ferme

Maternelles - Élémentaires - Collèges

Équitation : même programme que le séjour "Équitation et Moyen Âge".

Nature : étude de la nature et de notre influence sur le vivant : parcours d'orientation, hercier, cycle de l'eau, faune et flore, écocitoyenneté. Thèmes développés : l'eau, les arbres, les déchets, les animaux et les insectes.

Ferme : poules, cochons, lapins, chèvres, moutons...

Découverte de l'organisation d'une ferme avec ramassage d'œufs, entretien de la ferme, soins aux animaux, fabrication de pain et plantation de graines.

100 % Moyen Âge

Élémentaires - Collèges

Voyage au temps des chevaliers et des châteaux forts.

Chaque journée est composée de 2 demi-journées d'ateliers médiévaux (confection de blasons, poterie, travail du cuir, repas médiéval, calligraphie, atelier taille de pierre).

Journée à thème "Quête d'Excalibur", les preux chevaliers vivront une journée extraordinaire qui se conclura par un banquet médiéval (pour un séjour de 4 jours) et une veillée sous l'égide du roi Arthur qui les adoubera.

Visites en supplément : Guédelon, Aubigny, le château de Ratilly...



Autres activités possibles

Sur place : ping-pong, trampoline, veillées, projecteur vidéo, sono.

Situation

Des classes de découvertes en Bourgogne, au cœur de la nature, à 130 km de Paris, 150 km de Dijon et 40 km d'Auxerre.

Hébergement

Domaine équestre de Chevillon : bâtiments de plain-pied très confortables. Chambres de 2, 4, 6 ou 8 lits avec sanitaires attenants. 3 salles de restauration, 4 salles de classe/activités dans chaque bâtiment d'hébergement.

Le centre équestre comprend 4 manèges couverts pour pratiquer par tous les temps, 4 carrières. Centre affilié à la Fédération française d'équitation.

LES + DU CENTRE

- Ouvert en toute saison grâce à ses infrastructures couvertes.
- Chaque élève repart avec son carnet de bord.
- Veillée feu de camp et chamallow (suivant la saison).
- Possibilité de manger à l'extérieur (suivant la saison).
- Salle équipée son et lumières (boums).

P102 - Exemples de prix/élève - base 20 élèves min. à partir de

Équitation et Moyen Âge (5 j/4 n) 305 €/séjour

Équitation, nature et ferme (5 j/4 n) 305 €/séjour

100 % Moyen Âge (5 j/4 n) 290 €/séjour

PROMOTION : 10 % de réduction en basse saison (octobre à février).



Baugé • Maine-et-Loire

Thèmes proposés sur le centre



Art/Culture

Environnement

Patrimoine



La région est riche de sites historiques qui fournissent un large choix de visites. Ainsi, en s'appropriant le patrimoine, l'élève finit par s'approprier une culture.

Passport découverte

Maternelles - Élémentaires - Collèges - Lycées

À l'aide du dossier pédagogique et de multiples activités de découverte, vous construirez un programme au plus près des domaines que vous souhaitez explorer. Nombreuses veillées.

Découverte du Val de Loire

Maternelles - Élémentaires - Collèges - Lycées

Situé au cœur de l'Anjou, le centre musical est le point de départ d'une découverte hors du commun autour des châteaux de la Loire et autres monuments de la région. Ce séjour s'articule autour des sites incontournables du Val de Loire. Visite guidée des châteaux d'Angers (et sa tenture de l'Apocalypse), d'Azay-le-Rideau, de Chambord ou de Blois (au choix), de Chenonceau et de Baugé. Visite également de l'abbaye de Fontevraud (avec ses tombeaux des Plantagenêt et sa cuisine romane unique en France) et du musée de l'Ardoise d'Angers.

Renaissance

Élémentaires - Collèges

Au cœur de la vallée de la Loire, venez découvrir les richesses du patrimoine de la Renaissance. Sites et châteaux constituent des supports pédagogiques de choix pour découvrir les arts et les techniques ancestrales. Ce séjour est axé sur la découverte des arts et de l'architecture de la Renaissance par le biais de divers ateliers (au choix) : les secrets des bâtisseurs de voûtes, l'apprentissage des arts de la table, de la musique et des danses, mais également la calligraphie, l'enluminure et la sculpture.



Métiers d'art

Maternelles - Élémentaires - Collèges - Lycées

Initiez-vous aux métiers d'art avec des ateliers pédagogiques encadrés par des artisans d'art locaux et des passionnés. La calligraphie : approche historique de l'écriture à travers les siècles, l'enluminure et ses trois grands styles : mérovingien, roman et gothique. La sculpture en découvrant différentes matières utilisées notamment à la Renaissance. La mosaïque de marbre sous une approche géologique. Le décor céramique en manipulant différentes terres. Chaque élève créera et repartira avec les œuvres issues de ces ateliers.

Musique verte

Maternelles - Élémentaires - Collèges - Lycées

Découverte, pratique musicale autour de la flore et de la faune. Écoute de bruits et de sons de la nature. Construction d'instruments à partir des matériaux sonores divers. Réalisation, création de séquences musicales mettant en relation la voix, les instruments, les percussions corporelles. 3 séances de 3 h et 2 séances de 1 h 30 de musique encadrées par un musicien spécialisé : 12 h au total.

Conte musical

Élémentaires - Collèges

Le conte musical : réalisation collective vocale, instrumentale, corporelle autour de la mise en musique d'un conte, d'une histoire. 12 h d'intervention par un Dumiste. Visite de la Galerie Sonore

Éveil musical - Théâtre

Maternelles - Élémentaires - Collèges - Lycées

Éveil musical : pratique vocale à partir de jeux, d'exercices favorisant l'expression et le plaisir du chant. Répertoire vocal varié, chansons, canons, comptines d'ici et d'ailleurs. 12 h d'intervention par un Dumiste.

Théâtre : l'objectif sera d'accompagner les enfants dans un parcours de découverte du théâtre en tant qu'acteurs et spectateurs afin de libérer une disponibilité à la création qui consistera à apprivoiser progressivement la scène et à pouvoir acquérir la confiance nécessaire pour improviser avec et devant les autres. 12 h d'intervention par un professionnel.

Architecture

Maternelles - Élémentaires - Collèges - Lycées

Le séjour est structuré autour de visites (château de Baugé, souterrains du château de Brézé, la collégiale d'Angers) complétées chaque fois par des ateliers de réalisations artistiques personnelles : mosaïque sur marbre, taille de pierre, ateliers sur les voûtes (arts roman et gothique).

Le zoo

Maternelles - Élémentaires - Collèges

Le zoo de La Flèche propose des séjours ludiques et pédagogiques afin que les enfants découvrent et apprennent tout en s'amusant.

Grâce à des animations pédagogiques thématiques, des jeux de piste, tables d'empreintes, ou encore les 3 spectacles, les élèves pourront découvrir la richesse et la fragilité de la faune sauvage.

Autre thème possible

Bande dessinée.

Autres activités possibles

Au centre : jeux d'extérieur, volley-ball, ping-pong. À proximité : tennis, piscine en plein air (de juin à septembre).

D'autres activités ou visites sont disponibles sur demande. Contactez-nous pour plus d'information.

Situation

Des classes de découvertes au cœur de l'Anjou. À deux pas de la vallée de la Loire, Baugé est un bourg pittoresque. Vous pourrez découvrir son château du XVII^e siècle et son environnement (forêt domaniale de Chandélais).

Hébergement

Centre musical du moulin de Fougère : situé dans un domaine de 10 ha, à flanc d'une des collines qui entourent la ville de Baugé. Hébergement en chambres de 2 à 8 lits avec sanitaires complets à l'étage. Le centre met à votre disposition 5 salles d'activités (40 à 60 m²), 1 foyer musical, 1 grande salle polyvalente, des studios de répétition, ainsi que du matériel musical (4 pianos droits, 1 piano quart-de-queue, 2 batteries, des congas et autres instruments à percussion, des claviers et synthétiseurs), du matériel audiovisuel et d'enregistrement.

LES + DU CENTRE

- Au cœur de l'Anjou.
- À proximité de nombreux lieux de visites et de découvertes.

P 100 - Exemples de prix/élève - base 20 élèves min.	à partir de
Minibudget	45,40 €/jour
Passport découverte (5 j/4 n)	220 €/séjour
Découverte du Val de Loire (6 j/5 n)	246 €/séjour
Renaissance (5 j/4 n)	254 €/séjour
Métiers d'art (5 j/4 n)	255 €/séjour
Musique verte (5 j/4 n)	301 €/séjour
Conte musical (5 j/4 n)	307 €/séjour
Éveil musical - Théâtre (5 j/4 n)	301 €/séjour
Architecture (5 j/4 n)	249 €/séjour
Le zoo (5 j/4 n)	269 €/séjour





Orée-d'Anjou - Liré • Maine-et-Loire

Thèmes proposés sur le centre



Savoir rouler à vélo

Maternelles - Élémentaires - Collèges - Lycées

Apprendre à circuler à vélo en réelle autonomie et en toute sécurité, comprendre l'importance des déplacements doux dans une perspective de développement durable, coopérer et s'engager dans un travail d'équipe et valider tout ou partie du "Savoir rouler à vélo".

Vers une transition écologique

Élémentaires - Collèges - Lycées

Notre planète est précieuse, la biodiversité y est prépondérante. Quel est l'impact de nos modes de vie ? Quelle pression la Terre est-elle capable de supporter ? Autant de questions auxquelles nous essayons de répondre à travers différentes activités de découverte autour des trois socles du développement durable : l'environnement, l'économie et le social.

De la fourche à la fourchette

Alimentation durable au cœur des apprentissages

Maternelles - Élémentaires - Collèges

Un séjour spécial pour découvrir différents aspects liés à notre alimentation, en alternant des temps de terrain (randonnée autour des plantes, visite d'un producteur...), des temps en cuisine pour préparer une partie d'un repas et des activités manuelles (lombricomposteur, potager...), mais également partir dans l'imaginaire en réécrivant les menus...

► NOUVEAU

Acteurs en résidence

Élémentaires

Le théâtre est un merveilleux outil pour amener l'enfant à prendre conscience de la beauté de son individualité. C'est aussi l'occasion de prendre confiance en sa capacité de prise de parole en public et de découvrir une appétence pour les mots et la littérature.



Château de la Turmelière.

Passeport découverte

Maternelles - Élémentaires - Collèges - Lycées

Un programme par cycle pour découvrir, avec une approche pluridisciplinaire, le domaine de la Turmelière.

► NOUVEAU

La route du livre

Élémentaires - Collèges

La chaîne du livre regorge de métiers et de pratiques différentes. Et si vous en faisiez découvrir plus à vos élèves ? Ce séjour permettra aux élèves d'entrer de plain-pied dans l'univers du livre, de l'écrit et de la création littéraire.

Mûrs-Érigné • Maine-et-Loire

Thèmes proposés sur le centre



activités sportives ou environnementales de votre choix. Aides financières possibles.

Nature et environnement

À la découverte du patrimoine local !

Toutes classes

Situé le long du Louet, un bras de Loire, le centre Bouéssé La Garenne offre une diversité d'activités à la découverte de la faune et de la flore ligériennes.

Accompagnés d'un éducateur, vous pourrez partir à la chasse aux petites bêtes, apprendre à reconnaître les arbres, pratiquer des écogestes et découvrir le patrimoine culturel local.

Activités de pleine nature

Sur notre camping agréé !

Élémentaires - Collèges - Lycées

Un séjour mêlant sports de pleine nature (escalade, VTT, kayak...) et activités en lien avec l'environnement (empreinte écologique, développement durable). Les tentes sont fournies et le camping est entièrement privatisé pour votre groupe.

Spécial maternelles Du sport à l'environnement, il y en aura pour tous les goûts !

Maternelles

Un séjour regroupant nos activités sportives et environnementales en direction des enfants de cycle 1 : sarbacane, orientation, capoeira, miniyoga, miniclub athlétisme, la nature dans tous les sens, kinball, escalatoire, cirque, etc. Un séjour adapté aux plus petits, jusqu'à 66 lits agréés pour vous recevoir en toute sécurité.

Autres séjours possibles

Sur mesure selon votre projet (séjours d'intégration, de cohésion, apprentis soigneurs...) ainsi qu'un accueil à la journée toute l'année.



Entrez dans la capitale de l'Anjou et venez découvrir son territoire chargé d'histoire. Le complexe, situé en bord de Loire, est doté d'infrastructures sportives variées pour mener une pédagogie active et adaptée aux multiples découvertes.

Multisport Bougez en Anjou, en toute saison, à la rencontre de nos nombreuses propositions sportives !

Toutes classes

Un séjour encadré par nos éducateurs sportifs qualifiés, qui vous feront pratiquer quelques-unes de nos 40 disciplines sportives.

Du sport collectif à ceux d'opposition, apprendre à jouer ensemble n'a jamais été aussi important.

Nouveauté 2024 : fun archery.

Savoir rouler à vélo

Élémentaires

Accompagnés par nos éducateurs sportifs, vos élèves partiront, à la fin de cette classe de découvertes, repartir avec leur diplôme du savoir rouler à vélo (SRAV).

Vous pouvez compléter et diversifier ce séjour par des

Autres thèmes proposés

Les châteaux de la Loire, sport et olympisme, la nature au petit trot, cherchons la petite bête, patrimoine littéraire Joachim du Bellay, environnement entre Loire et bocage, carnet de voyage, lecture, écriture, paysage, multisport...

Situation

Sur les coteaux de la Loire, entre Nantes et Angers. Des classes de découvertes dans un château dominant un parc de 40 ha et une zone naturelle ZNIEFF.

Hébergement

Au château de la Turmelière et/ou aux gîtes : chambres de 2 à 5 lits (130 lits). Centre labellisé "Accueil vélo".



LES + DU CENTRE

- Équipe qualifiée et permanente.
- Cuisine maison, de saison, produits frais, de qualité et locaux.
- Parc arboré de 40 ha et zone naturelle classée.

P044 - Exemples de prix/élève - base 20 élèves min.	à partir de
Minibudget	53,80 €/jour
Passeport découverte	62,90 €/jour
Passeport découverte (5 j/4 n)	263,35 €/séjour
La route du livre (5 j/4 n)	264,60 €/séjour
Savoir rouler à vélo (5 j/4 n)	294,60 €/séjour
Vers une transition écologique (5 j/4 n)	294,60 €/séjour
De la fourche à la fourchette (5 j/4 n)	294,60 €/séjour
Acteurs en résidence (5 j/4 n)	294,60 €/séjour

PROMOTION : 5 % de réduction de septembre à février.

Autres visites possibles

Des sorties et visites chez nos nombreux partenaires : Terra Botanica, Bioparc, Galerie sonore, musée des Métiers, château d'Angers, châteaux de la Loire...

Situation

Des classes découvertes à 10 min d'Angers, place forte du Val de Loire. Le site se trouve dans un environnement calme et sécurisé. Situé en bord de Loire, le centre est naturellement tourné vers l'environnement et permet, grâce à ses infrastructures sportives, des séjours variés.

Hébergement

Centre Bouéssé La Garenne : 82 lits en chambres spacieuses de 2 à 6 lits avec salle de bains et wc privatifs. 40 places supplémentaires en camping (seul agrément en Maine-et-Loire). Mur d'escalade, pas de tir à l'arc, terrain de beach-volley, parc escalatoire, piste de BMX, gymnase, terrains de sport, salle de motricité, salles d'activités, jeux à disposition...



LES + DU CENTRE

- Ouvert toute l'année et pour tous les âges.
- 3 ha d'équipements, infrastructures intérieurs et extérieurs.
- Toutes les activités proposées se font sur place sans déplacement supplémentaire.
- En bord de Loire : site classé à l'Unesco.

P049 - Exemples de prix/élève - base 20 élèves min.	à partir de
Minibudget	51 €/jour
Multisport (5 j/4 n)	279 €/séjour
Savoir rouler à vélo (5 j/4 n)	279 €/séjour
Nature et environnement (5 j/4 n)	279 €/séjour
Activités de pleine nature (5 j/4 n)	227 €/séjour
Spécial maternelles (3 j/2 n)	163 €/séjour

PROMOTION : 10 % de réduction sur la pension et gratuité de l'ensemble des adultes de novembre à février + 5 % de réduction toute l'année pour les adhérents Usep.



Damvix • Vendée

Thèmes proposés sur le centre



Environnement



Patrimoine



Sciences



Idéalement situé au cœur du parc naturel du Marais poitevin, notre centre vous permettra un dépaysement total. Un lieu riche en histoire, ressources naturelles et multiples découvertes...

Passport découverte

Élémentaires - Collèges

Découvrir le marais, c'est suivre ses voies d'eau en s'imprégnant de la vie maraîchine ainsi que de sa faune et sa flore qui font la richesse de ses paysages. Accompagnés par nos animateurs et par des intervenants extérieurs (en supplément), les enfants pourront explorer ce milieu exceptionnel grâce à différents modules et activités de découverte au cours de balades pédestres. Cette première approche familiarisera les élèves avec un autre milieu que le leur.

Étude de l'écosystème du fossé, la faune et la flore aquatiques, l'avifaune, la vie du bourg...

Les activités de découverte sont abordées par nos animateurs dans la limite de leurs connaissances. Pour un contenu plus avancé et plus pointu, il est recommandé de prendre en supplément un intervenant professionnel.

Le marais

Élémentaires - Collèges

Ce séjour permettra à vos élèves de découvrir en profondeur ce milieu étonnant. Choisir Damvix et ses environs, c'est déjà choisir la qualité, une qualité de vie qui tient à l'environnement local. Vous partirez à la découverte du marais à travers son histoire, sa géographie, son écologie, son économie, mais aussi à travers ses coutumes et traditions.

Durant le séjour, les enfants découvriront l'histoire du marais (le comment et le pourquoi de sa formation) ; les paysages uniques de la Venise verte, haut lieu de nature préservée, durant une balade en plate entre conches et rigoles (transport nécessaire) ; la faune et la flore du marais.



Faune et flore du marais

Élémentaires - Collèges

Les canaux du Marais poitevin abritent une multitude d'espèces animales et végétales aquatiques et semi-aquatiques. Des milliers de kilomètres de canaux cumulés, des espaces ouverts ou fermés, des profondeurs d'eau allant de quelques centimètres à plusieurs mètres offrent un cadre de vie idéal pour de nombreux poissons, batraciens, crustacés, mollusques, insectes, mammifères et oiseaux. Accompagnés par des intervenants spécialisés, vos élèves découvriront une bonne partie de la faune et la flore du Marais poitevin par le biais de différentes activités en lien avec la découverte de ce milieu si riche (transport nécessaire).



Autres activités possibles

D'autres activités ou visites sont disponibles sur demande. Contactez-nous pour plus d'information.

Situation

Des classes de découvertes au cœur du Marais poitevin. Damvix est l'endroit idéal pour découvrir la Venise verte, magique et mystérieuse, aux paysages sans cesse renouvelés. Tout a été pensé pour la découverte et la connaissance de ce milieu si particulier avec les nombreux sentiers de randonnée, les réseaux de canaux, les balades en plate.

Hébergement

Centre L'Émeraude : situé à l'entrée du village de Damvix, totalement intégré dans le paysage du Marais et construit dans la tradition maraîchine. Chambres de 2 à 6 lits avec sanitaires complets. 2 courts de tennis, un boulodrome et minigolf. Restaurant, salle polyvalente, salles de classe, bibliothèque, aire de jeux pour enfants...



LE + DU CENTRE

Le seul établissement au cœur du marais mouillé.

P 100 - Exemples de prix/élève - base 20 élèves min.	à partir de
Minibudget	45,40 €/jour
Passport découverte (5 j/4 n)	244 €/séjour
Le marais (5 j/4 n)	241 €/séjour
Faune et flore du marais (5 j/4 n)	246 €/séjour





Montlouis-sur-Loire • Indre-et-Loire

Thèmes proposés sur le centre



Dans le Val de Loire, patrimoine mondial de l'Unesco, au plus près des châteaux de la Loire et du fleuve royal, partez à la découverte d'un patrimoine exceptionnel !

Découverte des châteaux de la Loire à travers l'histoire

Élémentaires - Collèges - Lycées

Partez une semaine à la découverte des châteaux de la Loire à travers les époques médiévales et Renaissance : Chinon, Amboise, Chaumont, Chambord, Chenonceau et Blois. Le programme est construit pour que vous commenciez le séjour à l'époque du Moyen Âge et le finissiez au XIII^e siècle. Venez découvrir les châteaux de la vallée des Rois !

Léonard de Vinci et les sciences

Élémentaires - Collèges - Lycées

De 1516 à 1519, Léonard de Vinci vécut à Amboise dans sa demeure du Clos Lucé. 500 ans plus tard, la Touraine célèbre ce peintre, sculpteur de génie. D'Amboise à Chambord en passant par les étoiles, remontez le temps : vous êtes invités à rencontrer le maestro à la cour de François 1^{er}.

La Touraine médiévale

Élémentaires - Collèges - Lycées

Remontez le temps à Loches, l'une des plus belles cités fortifiées de France, grimpez à la forteresse royale de Chinon et traversez le pont-levis pour accéder au château de Langeais afin de découvrir les appartements raffinés d'un grand Seigneur...

► NOUVEAU

L'art des vignobles et nature ligérienne

Élémentaires - Collèges - Lycées

Inscrit au patrimoine mondial de l'Unesco, le Val de Loire est un magnifique témoignage du lien entre l'homme et son environnement. Ce programme vous propose de découvrir les trois axes fondamentaux du paysage ligérien : le fleuve, la pierre et la vigne.

► NOUVEAU

Culture du Val de Loire et ses jardins

Élémentaires - Collèges - Lycées

Partez à la découverte des jardins du Val de Loire et des figures emblématiques de la culture du Val de Loire : Rabelais et Balzac. Les élèves pourront appréhender et découvrir l'histoire de ces artistes d'exception, mais aussi observer la beauté des jardins de la Renaissance.

Touraine so British !

Élémentaires - Collèges - Lycées

Le programme peut évoluer vers des thématiques plus sportives, culturelles ou naturelles.

Azay-le-Ferron • FRANCE

Thèmes proposés sur le centre



Le centre d'hébergement se situe au cœur de la Brenne, dans le village d'Azay-le-Ferron, proche de son château. Cadre propice à la découverte, le parc naturel régional expose sa faune et sa flore.

► NOUVEAU

Découverte du monde animalier

Maternelles - Élémentaires - Collèges - Lycées

La réserve zoologique de la Haute Touche propose une immersion dans le monde animalier afin que les enfants découvrent tout en s'amusant. Partez à la découverte des animaux qui peuplent la Brenne !

Chasseurs-cueilleurs

Maternelles - Élémentaires - Collèges

Remontez le temps avec vos élèves pour leur faire vivre un séjour à l'époque des chasseurs-cueilleurs. Ces hommes de la préhistoire avaient un mode de vie fondé sur un prélèvement de ressources vitales directement dans la nature. Pour cela, votre séjour commencera par une

visite du château d'Azay-le-Ferron qui était une maison de chasse, vous poursuivrez par une journée au musée du Grand-Pressigny et sur le site archéologique afin de parcourir les différentes époques de la préhistoire. Enfin, votre séjour se terminera par une animation de cueillette sauvage afin de reconnaître les plantes comestibles.

Futuroscope

Élémentaires - Collèges - Lycées

Dans notre centre, situé à 1 h de Poitiers, nous vous proposons un séjour construit autour d'une journée au parc du Futuroscope, il s'agira du temps fort de votre semaine. Pour compléter votre classe de découverte, vous aurez l'occasion de visiter la dernière demeure de Léonard de Vinci : le Clos Lucé renferme une multitude de maquettes pour comprendre les grands principes mécaniques et scientifiques. Enfin, le Pôle des étoiles vous immergera au cœur du système solaire avec des expositions interactives et un planétarium, l'objectif étant de comprendre tous les secrets du ciel.

► NOUVEAU

Sport et histoire

Élémentaires - Collèges - Lycées

Allier activités sportives et découverte de l'histoire. Ce séjour permet de découvrir des sports anciens, mais aussi d'avoir une approche historique.

Au cœur de la Brenne

Élémentaires - Collèges - Lycées

Les terres de la Brenne sont riches d'une magnifique faune et flore. Un environnement idéal pour sensibiliser les élèves à la protection du vivant. Partez une semaine à la découverte des secrets que renferme notre région. Le programme est construit pour que vous alterniez des journées de visites dans le département et des journées comprenant des activités menées directement sur le centre.

Autres séjours possibles

Séjour spécial maternelles : au sein des centres partenaires adaptés aux maternelles, où nous proposons un séjour conçu exclusivement pour le cycle 1. Ce séjour pour les maternelles va permettre aux élèves de découvrir l'architecture de Loches ou de Blois à travers une visite cotée de l'histoire de la ville. Des activités de découverte de l'environnement sont proposées. Projet à la carte : choisissez la durée de votre séjour et les activités parmi celles proposées en formule ou dans notre liste de partenaires (disponible sur demande).

Hébergement

Le château de Thuisseau : chambres de 3 à 5 lits réparties dans 3 bâtiments qui peuvent chacun accueillir une classe. Sanitaires complets à chaque étage. Agrément pour 78 enfants. Parc arboré de 6 ha intégralement clôturé. Infrastructures : grande salle d'activités et chapiteau de 36 m² dans le parc. En cas d'indisponibilité sur ce centre, nous pouvons vous accueillir dans notre réseau d'hébergements partenaires.

LES + DU CENTRE

- Proximité immédiate des châteaux de la Loire, au cœur du territoire classé Unesco.
- Activités pédagogiques adaptables au projet des enseignants.
- Grand parc ombragé.

P118 - Exemples de prix/élève - base 20 élèves min.	à partir de
Découverte des châteaux de la Loire à travers l'histoire (5 j/4 n)	338 €/séjour
Léonard de Vinci et les sciences (3 j/2 n)	190 €/séjour
La Touraine médiévale (3 j/2 n)	159 €/séjour
L'art des vignobles et nature ligérienne (5 j/4 n)	347 €/séjour
Culture du Val de Loire et ses jardins (5 j/4 n)	338 €/séjour
Touraine so British ! (5 j/4 n)	362 €/séjour

PROMOTION : 5 % de réduction de septembre à fin février (sauf projet "à la carte").

Séjour spécial anglais

Élémentaires - Collèges - Lycées

Le programme peut évoluer vers des thématiques plus sportives, culturelles ou naturelles.

Autres séjours possibles

Découverte des châteaux de la Loire : le centre se situe à 1 h de la vallée des châteaux de la Loire, nous vous proposons un séjour de découverte de cette richesse locale. Projet à la carte : choisissez la durée de votre séjour et les activités parmi celles proposées en formule ou dans notre liste de partenaires (disponible sur demande).

Hébergement

Le centre se compose d'un seul bâtiment et d'un accès au parc du château d'Azay-le-Ferron. Il s'agit d'un grand parc arboré de 17 ha intégralement clôturé. Agrément pour 75 enfants. Les enfants dormiront dans des chambres de 2 à 5 lits, équipées d'une salle d'eau avec douche, lavabo et toilette.

En cas d'indisponibilité sur ce centre, nous pouvons vous accueillir dans notre réseau d'hébergements partenaires.

LES + DU CENTRE

- Un cadre naturel exceptionnel.
- Centre implanté dans un village de campagne.
- Accès direct à un parc de 17 ha.

P118 - Exemples de prix/élève - base 20 élèves min.	à partir de
Découverte du monde animalier (5 j/4 n)	348 €/séjour
Chasseurs-cueilleurs (3 j/2 n)	168 €/séjour
Futuroscope (3 j/2 n)	199 €/séjour
Sport et histoire (5 j/4 n)	369 €/séjour
Au cœur de la Brenne (5 j/4 n)	328 €/séjour
Séjour spécial anglais (5 j/4 n)	375 €/séjour

PROMOTION : 5 % de réduction de septembre à fin février (sauf projet "à la carte").



Périgord noir • Dordogne

Thèmes proposés sur les centres



Patrimoine



Art/Culture



Environnement



Sport



Emmenez vos élèves à la découverte du passé avec de véritables séjours à la carte... Nos équipes expérimentées connaissent et aiment leur région et vous aident à bâtir votre projet personnalisé répondant à vos objectifs pédagogiques à partir des thématiques proposées.

Préhistoire

Élémentaires - Collèges - Lycées

Vos élèves vivent un vrai voyage dans le temps, alternant visites de sites et ateliers patrimoine, véritables moments de découverte active et d'expérimentation : l'art pariétal, l'outil (le bois et le silex), la fouille expérimentale... Cette approche pédagogique, mise en œuvre par des intervenants spécialisés, permet une meilleure compréhension des modes de vie passés : "agir pour comprendre".

Moyen Âge

Élémentaires - Collèges - Lycées

À partir de l'habitat troglodytique dans les falaises, des châteaux forts de la vallée de la Dordogne, de l'architecture urbaine et religieuse, mais également des arts, vos élèves abordent le Moyen Âge sous ses divers aspects : la vie quotidienne, la guerre, la vie religieuse... Visite de sites exceptionnels et ateliers médiévaux (calligraphie, blason, vitrail, tempéra...) alternent pour une découverte active de cette thématique.

Art pariétal en vallée de la Vézère

Maternelles - Élémentaires - Collèges - Lycées

L'art pariétal comme trait d'union entre les différents sites visités et les activités pratiquées pendant ces 3 jours au cœur de la vallée de la Vézère. Comment et où trouver les outils et pigments employés, quelles spécificités pour chacun ? Le travail de l'archéologue n'est pas oublié dans ce programme riche en expérimentations et découvertes étonnantes.



NOUVEAU

Activités de pleine nature et patrimoine

Élémentaires - Collèges - Lycées

Soucieux de l'environnement et de la pratique de plein air, ce séjour est consacré à la découverte du milieu naturel de notre vallée. Rencontrez la richesse de ce milieu, de sa faune, de sa flore et plongez dans une expérience sensorielle au cœur de la vallée de la Vézère : sous terre, à travers les sentiers ou sur l'eau, ce séjour propose une découverte du Périgord mêlant la pratique sportive à la découverte du patrimoine. Vous retrouverez un large éventail d'activités et composerez votre séjour selon vos besoins.

Patrimoine et sports

Élémentaires - Collèges - Lycées

Pour enrichir et diversifier votre séjour, le Périgord vous offre de nombreuses autres possibilités de découverte de la faune, la flore, l'architecture, le paysage, les traditions rurales, mais aussi la gastronomie de notre région, en complément des activités sportives de pleine nature (comme la randonnée, le canoë, l'initiation à la spéléologie ou l'escalade), promenade en gabarre sur la Dordogne, visite d'élevage d'oies, soirée "contes de pays"...

Autres visites possibles

Les incontournables pour votre séjour préhistoire...

Lascaux IV, Centre international de l'art pariétal : ouverte en 2016, Lascaux IV est la réplique la plus complète de la grotte originale avec 100 % des peintures de Lascaux. Des visites guidées y sont proposées afin de valoriser l'histoire de Lascaux et le lien entre l'art pariétal et l'art contemporain. La visite libre dans le Centre international de l'art pariétal permet de découvrir l'héritage de l'humanité issu de ce site si célèbre.

Le musée national de Préhistoire des Eyzies : ses collections couvrent près de 500 000 ans d'évolution des cultures et de l'environnement des chasseurs-collecteurs du paléolithique en Aquitaine. Cette collection majeure constitue un préalable ou un complément incontournable à tout parcours pédagogique portant sur la préhistoire et la protohistoire. Elle s'adresse à tous les publics (de la maternelle au cycle 5). Exemples de propositions : visite découverte "Les hommes et les animaux au paléolithique" (1 h) et/ou visite ludique "Lascaux, au pied des parois" (1 h 30).

Le pôle d'interprétation de la Préhistoire des Eyzies : il propose pour les classes, du primaire au secondaire, une démarche qui place l'élève dans la situation de l'archéologue, de la fouille au laboratoire. Il s'agit d'ateliers pédagogiques dédiés aux sciences de l'archéologie, pour partager la passion des fouilles sur un chantier reconstitué et pour découvrir, observer, interpréter des vestiges qui nous racontent la vie des hommes de la préhistoire !

Situation

Nos 3 centres sont situés dans le triangle Montignac, Les Eyzies, Sarlat, permettant de limiter les déplacements pour partir à la découverte du Périgord noir. La vallée de la Vézère : célèbre pour le classement de ses nombreux sites préhistoriques. La vallée de la Dordogne, pour ses villages classés de Beynac, La Roque-Gageac, et ses châteaux...



Le Manoir du Chambon à Montignac-Lascaux



La Peyrière en Périgord à Saint-Geniès



Cap-Sireuil à Sireuil



Hébergement

Le Manoir du Chambon à Montignac-Lascaux : des classes de découvertes dans un domaine de 5 ha, aménagé d'aires de jeux et d'activités. Le manoir se situe à l'entrée de la vallée de la Vézère. D'une capacité totale de 88 personnes réparties en 25 chambres de 2 à 6 lits, équipées chacune de sanitaires.



Hébergement

La Peyrière en Périgord à Saint-Geniès : des classes de découvertes entre Montignac-Lascaux et Sarlat. Le centre, situé à 1,5 km de Saint-Geniès, se compose de 3 corps de ferme typiquement périgourdins, d'une capacité de 114 lits répartis en 42 chambres de 2 à 7 lits. Sanitaires complets dans chaque bâtiment. 1 bâtiment pour la restauration. Aires de jeux et d'activités à disposition...

Hébergement

Cap-Sireuil à Sireuil : des classes de découvertes au cœur du Périgord noir. Le hameau est rattaché à la commune des Eyzies, capitale mondiale de la préhistoire (à 15 km de Sarlat). Le centre se compose d'un bâtiment principal avec la salle de restauration et les services communs. A 500 m, dans une clairière, 3 bâtiments d'hébergement d'une capacité totale de 99 lits, avec sanitaires complets. Chambres de 1 à 6 lits.



LES DES CENTRES

- Tous nos centres sont situés à proximité des sites les plus représentatifs du Périgord noir.
- Un choix exceptionnel de visites et d'activités.
- Contenu des séjours évolutif en fonction du projet des enseignants.

P024 - Exemples de prix/élève - base 20 élèves min.	à partir de
Minibudget	46,30 €/jour
Préhistoire (5 j/4 n)	294 €/séjour
Moyen Âge (5 j/4 n)	294,45 €/séjour
Art pariétal en vallée de la Vézère (3 j/2 n)	155 €/séjour
Activités de pleine nature et patrimoine (5 j/4 n)	313,30 €/séjour
Patrimoine et sports (5 j/4 n)	313,30 €/séjour

PROMOTION : comprise dans les exemples de prix ci-dessus : 5 % de remise de septembre à octobre sur la formule Minibudget



Saint-Priest-de-Gimel • Corrèze

Thèmes proposés sur le centre



Pays corrézien.

Passport découverte

Maternelles - Élémentaires - Collèges - Lycées

Sensibilisation à l'environnement proche (forêt, milieu aquatique), randonnée pédestre à la journée autour du patrimoine corrézien, parcours d'orientation, land art.

Énergies renouvelables

Élémentaires - Collèges - Lycées

Par une démarche scientifique, les enfants découvriront les différentes énergies renouvelables. Ils pourront à la fois découper, scier, mais aussi réaliser des plans, émettre des hypothèses pour aboutir à la réalisation de moulins à eau, de fours solaires et d'éoliennes.

Astronomie

Élémentaires - Collèges - Lycées

Comprendre le mouvement Terre-Lune-Soleil. Apprendre les différentes constellations par des jeux et le logiciel Stellarium. Faire des observations du ciel jour et nuit, avec lunette et télescope. Réalisation d'une carte du ciel, d'un système solaire...

Écohabitat et écoconstruction

Maternelles - Élémentaires - Collèges - Lycées

Découvrir différentes constructions à vocation écologique : nichoirs, hôtels à insectes, jardin pédagogique, compost... Comprendre, à travers un diaporama, l'intérêt écologique d'utiliser des matériaux naturels pour toutes sortes d'habitations et de constructions d'ici et d'ailleurs. Petites constructions adaptées à votre école : nichoirs, hôtels à insectes, bacs de cultures, mobiliers en palettes... et/ou participation collective à la création et amélioration de cabanes (avec divers matériaux naturels et de récupération), présentes sur le centre.

Alimentation

Maternelles - Élémentaires - Collèges - Lycées

Appréhender les notions d'équilibre alimentaire et d'alimentation responsable. S'interroger sur les différents modes de production agricole et leurs impacts. S'initier aux goûts et à une alimentation plus saine en s'appuyant sur le potager pédagogique et par la dégustation de produits locaux : fromages, miels, confitures. Et surtout cuisiner sous différentes formes des fruits et légumes de saison, de manière traditionnelle ou alternative (feu de bois, fours solaires). Découverte aussi du monde de l'apiculture. Cette thématique permet de sensibiliser et d'éduquer les enfants à devenir de futurs écocitoyens responsables.

Sports de pleine nature

Élémentaires - Collèges - Lycées

Le centre, situé sur une presqu'île et entouré de forêts, permet de découvrir une multitude de sports de pleine nature, sans se déplacer. Canoë, kayak, VTT, grimpe d'arbres encadrée, tir à l'arc, course d'orientation offrent un point de vue incomparable sur le milieu naturel et sont propices au développement et à l'acquisition de nombreuses compétences et connaissances.

Autres thèmes possibles

Biodiversité et environnement...

Situation

Centre situé en sous-bois, au calme. Des classes de découvertes au bord d'un lac de 26 ha, proche de Tulle, préfecture de la Corrèze, à proximité des autoroutes A89 et A20.

Hébergement

Base de loisirs Voilco I : centre les pieds dans l'eau. Chambres de 4 à 8 lits et sanitaires collectifs. Chambres individuelles pour les enseignants. Salle de restauration, salles de classe.

LES + DU CENTRE

- Environnement riche et exceptionnel.
- Cadre de vie propice au vivre ensemble.
- Atelier de bricolage adapté sur place.
- Accès au Wi-Fi.

P191 - Exemples de prix/élève - base 20 élèves min.	à partir de
Minibudget	45,20 €/jour
Passport découverte (5 j/4 n)	210 €/séjour
Énergies renouvelables (5 j/4 n)	242 €/séjour
Astronomie (5 j/4 n)	242 €/séjour
Écohabitat et écoconstruction (5 j/4 n)	242 €/séjour
Alimentation (5 j/4 n)	242 €/séjour
Sports de pleine nature (5 j/4 n)	252 €/séjour

PROMOTION : 10 % de réduction de septembre à novembre.

Vayrac • Lot

Thèmes proposés sur le centre

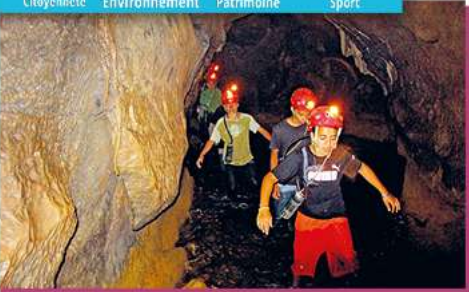

Histoire et patrimoine

À la découverte de notre histoire

Maternelles - Élémentaires - Collèges - Lycées

Découvrir les sites remarquables.

Préhistoire : grottes ornées de Cougnac, Pech-Merle, Lascaux, Rouffignac.

Époques gallo-romaine - Moyen Âge - Renaissance : château de Castelnau-Bretenoux, bastides, Rocamadour, Cougnaguet, Carennac, château de Montal... En complément des ateliers proposés par le centre.

Du potager à l'assiette

À la découverte des goûts et des saveurs

Maternelles - Élémentaires - Collèges - Lycées

Découvrir le potager, le jardin aromatique, aller au marché, comprendre l'agriculture locale, récolter, cuisiner... et déguster ! Développer le goût, les goûts, s'initier à une alimentation saine : une autre façon de découvrir la région par les valeurs de la terre.



Sports, nature et écocitoyenneté

À la découverte du milieu...

Toutes classes

Découvrir le milieu autrement. En complément de 2 séances au choix entre canoë, escalade, spéléologie, tir à l'arc, des ateliers pour découvrir, comprendre et préserver l'environnement (mare et rivière, eau, lecture de paysage, land art...). Les activités permettent également de se dépasser en se confrontant à de nouveaux milieux. Le canoë est possible pour les élèves titulaires du pass nautique qui peut être présenté dès le cycle II.

Passport nature

À la découverte de notre environnement direct

Toutes classes

Un animateur ou une animatrice du centre pour faire découvrir aux enfants les richesses de la vallée de la Dordogne. Des ateliers d'éducation à l'environnement, la découverte du patrimoine à travers des ateliers pédagogiques et ludiques (plantes tinctoriales, cuisine nature, orientation, mare et rivière, espaces naturels sensibles, etc.). Ateliers à déterminer selon le projet de l'enseignant(e) décrit dans le dossier pédagogique.



Situation

Dans le nord du département du Lot, sur les bords de la rivière Dordogne, classée patrimoine mondial de l'Unesco, des classes de découvertes proches de Rocamadour et du gouffre de Padirac.

Hébergement

Base de plein air de Mézels : ancienne ferme quercynoise, terrasse avec vue sur la Dordogne. 80 lits répartis dans 5 chalets de 4 chambres (4 lits maximum avec sanitaires complets par chambre). Hébergement possible sous marabouts dès mai/juin à un prix plus avantageux.

LES + DU CENTRE

- Agrément classe y compris maternelles pour l'hébergement sous marabouts mai/juin/septembre (112 lits).
- Accueil des classes maternelles.

P046 - Exemples de prix/élève - base 20 élèves min.	à partir de
Minibudget	46,35 €/jour
Histoire et patrimoine (5 j/4 n)	258 €/séjour
Du potager à l'assiette (5 j/4 n)	274 €/séjour
Sports, nature et écocitoyenneté (5 j/4 n)	264 €/séjour
Passport nature (5 j/4 n)	234 €/séjour

PROMOTION : mars-avril et septembre-octobre.



Cassen • Landes

Thèmes proposés sur le centre



Passeport découverte

Élémentaires - Collèges

Activités de pleine nature : de nombreuses activités de découverte de l'environnement sont proposées et adaptées à votre programme.

Équitation

Élémentaires - Collèges - Lycées

Approche de l'animal afin de prendre conscience des soins à lui apporter : pansage, nourriture. Les cours d'équitation, en carrière ou en forêt, amèneront l'enfant à développer la maîtrise de soi et l'équilibre. Découverte du milieu équestre : hippologie, jeux de pistes, jeux équestres.

La vie en pleine nature

Élémentaires - Collèges - Lycées

Sur les traces des premiers hommes et des grands aventuriers... apprendre à mieux vivre avec la nature. À la découverte de techniques anciennes et ingénieuses pour apprendre à faire du feu, s'orienter avec les éléments naturels, fabriquer un purificateur d'eau et des abris naturels... Utiliser l'environnement pour mieux l'appréhender et le respecter.

Sports de plein air

Élémentaires - Collèges - Lycées

Associer l'initiation à une activité sportive en pleine nature, équitation, course d'orientation, randonnée pédestre, kinball ou encore vélo, pour favoriser le développement des capacités motrices, sensibiliser les élèves au sens de l'effort, tout en apprenant l'importance des notions d'esprit d'équipe, de réussite collective, d'entraide, de respect des autres.

Bande dessinée

Élémentaires - Collèges - Lycées

L'imagination, l'écriture et le dessin s'entremêlent ! Les ateliers débiteront par une projection interactive afin d'aborder les divers points de la BD avant de se lancer dans la réalisation d'une ou de plusieurs planches. Avec l'aide d'un professionnel : création des personnages, du scénario, du décor, des plans et angles de vue, le découpage, le crayonné, l'encre, la couleur... Chaque apprenti dessinateur repartira avec sa production.

Théâtre ou marionnettes

Élémentaires - Collèges

Une approche riche des différentes techniques théâtrales, de la fabrication à la manipulation de marionnettes, à la représentation par un travail de réflexion, d'échange et d'expression, permettra à la classe de mettre en scène et de réaliser son spectacle.

Autres séjours possibles

Patrimoine naturel et historique, écocitoyenneté, tri et recyclage, les 5 sens de la nature.

Autres activités possibles

Des formules à la carte adaptées à votre projet sur demande : cinéma, skateboard, orientation, vélo...

Situation

Des classes de découvertes au cœur des Landes, dans un parc de 10 ha aménagés et sécurisés, pour le bien-être des jeunes. Vous y découvrirez un éventail d'activités dans un environnement idéal.

Hébergement

Domaine Équiland : en chambres de 4, 6 et 8 lits en rez-de-chaussée, douches et sanitaires complets collectifs. Une salle de restauration et une terrasse. 5 salles de classe.

LES DU CENTRE

- Cadre exceptionnel de 10 ha.
- Projets à la carte et programmes personnalisés.
- Équipe qualifiée, permanente et à votre écoute.
- Activités et équipements sur place : centre équestre, skate park, parcours d'orientation, de nombreux terrains de sports, grande salle polyvalente, minigolf.

P040 - Exemples de prix/élève - base 20 élèves min.	à partir de
Minibudget	52 €/jour
Passeport découverte	62 €/jour
Passeport découverte (5 j/4 n)	267 €/séjour
Équitation (5 j/4 n)	Nous consulter
La vie en pleine nature (5 j/4 n)	Nous consulter
Sports de plein air (5 j/4 n)	Nous consulter
Bande dessinée (5 j/4 n)	Nous consulter
Théâtre ou marionnettes (5 j/4 n)	Nous consulter

PROMOTION : 5 % de réduction en octobre et en mars.

Pont-de-Salars • Aveyron

Thèmes proposés sur le centre



Nature

Maternelles - Élémentaires - Collèges - Lycées

Découverte du monde qui nous entoure par le plaisir et le jeu en immersion dans le patrimoine naturel de la structure, en allant à la rencontre de la nature. Pour initier les enfants à une approche globale de l'environnement, quatre thèmes transversaux peuvent être abordés : botanique, entomologie, ornithologie et géologie (matériels d'observation et supports pédagogiques en plus du terrain) ; découverte de la forêt, du lac, de la mare, des insectes, animaux et végétaux, suivi des nichoirs du site, rando découverte du monde de la nuit, fabrication de cristaux de synthèse. Le programme peut être construit en préparation et en exploitation de la visite de Micropolis.

Voile et activités nautiques

Élémentaires - Collèges - Lycées

Base nautique au centre d'accueil. Voile sur catamaran, dragon boat, canoë, pirogue, pratique sur place de jeux sportifs. Découverte des secrets du lac de Pont-de-Salars autour des thématiques suivantes : le vent, le milieu aquatique, l'énergie.

Pêche et biodiversité

Maternelles - Élémentaires - Collèges - Lycées

En partenariat avec l'École fédérale de pêche de l'Aveyron, découverte des poissons et de la biodiversité des milieux aquatiques. Expérimentation de différentes techniques de pêche : avec et sans moulinet. Aller à la rencontre des diverses espèces d'insectes aquatiques, prélèvement et classement qui permettent de déterminer la qualité d'un cours d'eau. Possibilité d'une séance pour les enfants en cycle 3 sur la protection des milieux aquatiques.

Patrimoine

Maternelles - Élémentaires - Collèges - Lycées

À la découverte du patrimoine aveyronnais : Rodez (à 20 km du centre), son centre historique, sa cathédrale aux allures de forteresse de style gothique, le musée Fenaille et ses statues menhirs qui retracent l'histoire et l'archéologie du Rouergue, ou bien le musée Soulages (l'outrenoir). Visite de Castelnaud-Pégayrols, situé sur les contreforts du Lézévous : ses 5 monuments historiques, ses ruelles étroites sont une introduction à la vie quotidienne et au mode de vie au Moyen Âge.

NOUVEAU

Géologie

Élémentaires - Collèges - Lycées

Premiers pas en géologie et paléontologie autour du patrimoine naturel du département de l'Aveyron : découverte des fossiles et minéraux, création de cristaux de synthèse, visite de sites d'exception, lecture de paysages, présentation et manipulation des outils nécessaires à la mise en valeur des fossiles et des minéraux, expériences scientifiques. Appréhension des dimensions temporelles : temporalité minérale vs temporalité du vivant.



Autres visites possibles

Caves de Roquefort, viaduc de Millau, gorges du Tarn, Sauveterre-de-Rouergue, Belcastel et Micropolis (15 salles d'exposition ludiques et interactives autour des insectes).

Situation

Des classes de découvertes entre Rodez (20 min) et Millau (30 min), sur les berges du lac de Pont-de-Salars, dans un parc ombragé de 3 ha et près de sites d'activités nature.

À visiter : Micropolis, viaduc de Millau, caves de Roquefort...

Hébergement

L'Anse du lac : 2 chalets de 19 lits répartis en chambres de 2 à 6 lits avec sanitaires complets et 8 chalets écoresponsables de 8 à 10 lits répartis en 2 chambres de 4 à 6 lits. Salle de classe, restaurant et aire de jeux à proximité.

LES DU CENTRE

- Un hébergement en pleine nature.
- Chalets au bord de l'eau.
- Base nautique sur la structure.
- Barrage hydroélectrique à 5 min (eau-énergie).

P012 - Exemples de prix/élève - base 20 élèves min.	à partir de
Minibudget	46 €/jour
Nature (5 j/4 n)	242,95 €/séjour
Voile et activités nautiques (5 j/4 n)	281,65 €/séjour
Pêche et biodiversité (5 j/4 n)	281,65 €/séjour
Patrimoine (5 j/4 n)	281,65 €/séjour
Géologie (5 j/4 n)	292,40 €/séjour



Villefranche-de-Rouergue • Aveyron

Thèmes proposés sur le centre



Art/Culture

Environnement

Patrimoine

Sport



Classe artistique

Théâtre, cirque, danse, danse africaine

Maternelles - Élémentaires - Collèges - Lycées

Séjour centré sur l'expression, la maîtrise corporelle et l'exploitation de l'imaginaire. Discipline au choix de l'enseignant : cirque, théâtre, danse, danse africaine...

Musique

Maternelles - Élémentaires - Collèges - Lycées

Séjour d'initiation ou de sensibilisation à l'écoute et à l'expression musicales : jeux rythmiques et vocaux, illustration d'une histoire ou d'un conte, création d'un paysage ou de dialogues sonores. Le projet peut intégrer un travail de mise en scène (pour un séjour de 5 jours).

L'école dans les bois Nature, sensibilisation à l'environnement, écoconstruction

Maternelles - Élémentaires - Collèges - Lycées

L'école dans les bois du domaine de Laurière est pensée pour se blottir dans l'écosystème du lieu. Toilettes sèches, poêle à bois, électricité solaire... Une classe ouverte, comme un poste d'observation sur la nature. On observe vers l'extérieur, on expérimente à l'intérieur ! Un lieu hors du temps où la nature et l'environnement prendront toute leur résonance.



Anglais et nature

Maternelles - Élémentaires - Collèges - Lycées

Une découverte en douceur de la langue anglaise avec nos intervenants anglophones autour d'activités et mises en situation, en anglais, en parallèle des activités centrées sur la découverte de la nature, en français. Ce séjour permettra à tous les enfants de se lancer à leur rythme dans la pratique de la langue anglaise.

Ornithologie

Maternelles - Élémentaires - Collèges - Lycées

Pour ce séjour consacré aux oiseaux et à la nature, 9 ha sont dédiés à l'observation de l'avifaune caussenarde avec 120 nichoirs ainsi qu'un observatoire et une hyper mangeoire. Séjour qui permet la découverte et la sensibilisation aux passereaux et aux rapaces : construction de nichoirs, diaporama des rapaces, dissection des pelotes de réjection, étude avancée du plumage...

Spéléo

Maternelles - Élémentaires - Collèges - Lycées

Outre leur intérêt pédagogique, ces activités sportives permettront de renforcer l'intérêt des enfants pour l'environnement auquel elles sont associées. Les activités escalade et spéléologie sont organisées par groupe de 10 enfants.

Patrimoine "Les bastides" et histoire médiévale

Maternelles - Élémentaires - Collèges - Lycées

Les enfants partent à la découverte des bastides de Villefranche et visitent un de ces monuments au choix : la forteresse de Najac, le château de Belcastel (option d'atelier calligraphie) ou la chartreuse Saint-Sauveur. Activités manuelles en rapport avec le Moyen Âge : décoration de blasons, cuisine d'antan et banquet médiéval.

Nature, environnement et citoyenneté

Maternelles - Élémentaires - Collèges - Lycées

Un séjour 100 % nature, avec observation des petites bêtes, du verger, de la forêt, des oiseaux, des animaux... Indices de présences animales, études d'arbres remarquables et découverte de la biodiversité de la haie.



Autres activités possibles

Découverte de la nature : les IPA (indices de présences animales), la mare, les arbres et en particulier ceux du parc du domaine, le potager, les fossiles, la flore du causse, les oiseaux des jardins (120 nichoirs installés sur le centre, un observatoire...), la haie, sensibilisation à tri des déchets et au recyclage, découverte du marché traditionnel villefranchois, les petites bêtes, sensibilisation à l'écocitoyenneté et au développement durable.

Sports : crosse québécoise, hockey, baseball.

Les jeux du monde : ouverture vers d'autres cultures. Ce sont des jeux de société originaires du monde entier construits par des animateurs du domaine. Le but étant, en s'amusant avec les enfants, de les sensibiliser à d'autres cultures (origines et règles du jeu), de susciter l'envie d'aller plus loin dans la connaissance de certains pays et de leurs habitants...

Situation

Le domaine de Laurière est à 3 km de Villefranche-de-Rouergue, bastide médiévale du Quercy, entre Cahors et Rodez. Des classes de découvertes au milieu de 9 ha de prés, de bois et de terrains de jeux : le centre a une vocation naturellement liée à l'environnement et est également un centre sportif laissant place à des séjours multiples et variés.

Hébergement

Domaine de Laurière : chambres de 2 à 6 lits avec sanitaires complets. 2 chambres avec accès handicapés. 5 salles de classe, 2 restaurants, 1 bibliothèque, 1 observatoire des oiseaux, 4 courts de tennis, terrain de football et terrain de basket, pas de tir à l'arc, sauna, forêt de 3 ha.

LES + DU CENTRE

- Ferme du XVIII^e siècle restaurée avec parc d'agrément et équipements sportifs intégrés.
- Écoconstruction : école dans les bois.

P012 - Exemples de prix/élève - base 20 élèves min.	à partir de
Minibudget	46 €/jour
Classe artistique (5 j/4 n)	281,65 €/séjour
Musique (5 j/4 n)	281,65 €/séjour
L'école dans les bois (5 j/4 n)	242,95 €/séjour
Anglais et nature (5 j/4 n)	275,20 €/séjour
Ornithologie (5 j/4 n)	242,95 €/séjour
Spéléo (5 j/4 n)	292,40 €/séjour
Patrimoine "Les bastides"... (5 j/4 n)	281,65 €/séjour
Nature, environnement et citoyenneté (5 j/4 n)	242,95 €/séjour

Puycelsi • Tarn

Thèmes proposés sur le centre



Art/Culture



Citoyenneté



Patrimoine



Sciences

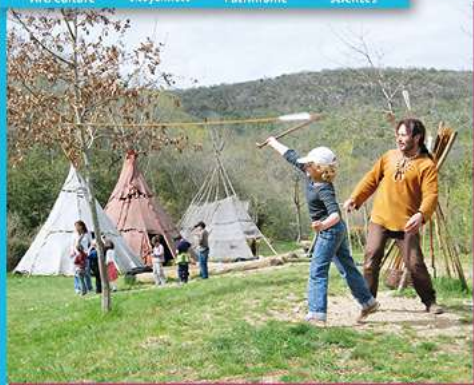

La préhistoire

Maternelles - Élémentaires - Collèges - Lycées

Au campement préhistorique, nous taillons le silex, allumons le feu, chassons au propulseur ou nous initions à la peinture sur pierre... Nous découvrons également la grotte ornée des Mayrières et un chantier de fouilles archéologiques.

Immersion en anglais

Élémentaires - Collèges - Lycées

L'idée est de s'immerger dans la vie quotidienne d'un écolier britannique sans même traverser la Manche. Toutes les activités sont menées en anglais par des natifs britanniques. La communication orale (compréhension, expression et interaction) est sollicitée par des activités artistiques, culturelles, sportives.



Astronomie

Élémentaires - Collèges - Lycées

Découverte du système solaire : observer le soleil, les étoiles et les planètes, construire une carte du ciel et un cadran solaire.

Comprendre le fonctionnement d'un satellite et d'une fusée en fabriquant des maquettes.

Intégration et citoyenneté

Élémentaires - Collèges - Lycées

Autour d'activités sportives et d'ateliers ludiques, nous apprendrons à coopérer et valoriser l'esprit collectif, à gérer les émotions et les conflits et à lutter contre les discriminations. Nous expérimenterons la force du collectif avec différents ateliers encadrés par nos éducateurs formés sur ces sujets. Vous pouvez également travailler autour de la formation des délégués de classe.

Autres séjours possibles

Environnement : compostage, faune et flore. Patrimoine : cathédrale d'Albi, musée Toulouse-Lautrec, Cordes-sur-Ciel.

Situation

À 45 km d'Albi et 60 km de Toulouse, au cœur des bastides et des villages médiévaux, entre les coteaux du Gaillacois et les causses du bas Quercy. Des classes de découvertes en bordure de la forêt de la Grésigne.

Hébergement

Domaine de Lascroux : chambres de 2 à 6 lits (62 lits au total) avec sanitaires complets à l'étage. 2 salles à manger, 3 salles de classe ou d'activités, piscine en plein air, équipements sportifs extérieurs.

LES + DU CENTRE

- Un accueil qui fait notre renommée dans le cadre exceptionnel de la forêt de la Grésigne.
- À 3 km de Puycelsi, labellisé un des plus beaux villages de France.
- Des intervenants spécialisés.

P081 - Exemples de prix/élève - base 20 élèves min.	à partir de
La préhistoire (5 j/4 n)	272 €/séjour
Immersion en anglais (5 j/4 n)	289 €/séjour
Astronomie (5 j/4 n)	308 €/séjour
Intégration et citoyenneté (3 j/2 n)	146 €/séjour

PROMOTION : 10 % de réduction en septembre/octobre sur la pension complète enfant et adulte.

Puydarrieux • Hautes-Pyrénées

Thèmes proposés sur le centre



Art/Culture



Citoyenneté



Environnement



Sciences



Nature et environnement

Maternelles - Élémentaires - Collèges - Lycées

La biodiversité à ma porte : connaître la richesse de la biodiversité, inciter à la préserver, regarder comment nous construisons nos paysages.

Au fil de l'eau : l'eau au quotidien, le chemin de l'eau, les pollutions, la biodiversité des zones humides, les insectes aquatiques.

Climat et énergie : ça chauffe pour ma planète ! Mieux habiter, les différentes énergies.

À tire d'aile (séjour ornithologique) : identifier les oiseaux d'eau, connaître leur comportement et leur habitat.

Alimentation - du jardin à l'assiette : classe goût ; quand les aliments éveillent les sens ; le légume qui se prenait pour un fruit.



Classes artistiques

Élémentaires - Collèges - Lycées

Clown-théâtre et arts plastiques : création d'une petite forme théâtrale en lien avec une des activités proposées dans la thématique nature et environnement (3 jours minimum).

Les ateliers clown-théâtre se déroulent de la façon suivante : échauffement corporel et vocal par le biais de jeux d'expression, mise en jeu par la mise en place de structures scéniques courtes et adaptées, improvisation sur les thèmes donnés à partir d'objets ou autres supports (dessins, environnement immédiat).

Marionnettes et environnement : fabrication de marionnettes à partir d'objets ou de matériaux recyclés (4 jours minimum).



Situation

Des classes de découvertes entre la Gascogne et la Bigorre. Au cœur des coteaux de l'Astarac-Bigorre, à 1,5 km du lac protégé de Puydarrieux, lieu de stationnement et d'hivernage de la plus grande diversité d'espèces d'oiseaux migrateurs.

Hébergement

La maison de la Nature et de l'Environnement 66 : maison de maître restaurée dans le style bigourdan avec 57 lits répartis dans 2 bâtiments. Chambres de 1 à 5 lits avec sanitaires complets. 6 salles d'activités, 2 salles de restauration. Espaces naturels sur le site.

LES + DU CENTRE

- Équipe permanente.
- Réserve ornithologique à proximité, lieu de passage des oiseaux migrateurs.
- Parc de 4 ha.

P065 - Exemples de prix/élève - base 20 élèves min.	à partir de
Nature et environnement (5 j/4 n)	243 €/séjour
Classes artistiques (5 j/4 n)	260 €/séjour

PROMOTION : 10 % de réduction de septembre à février sur les séjours nature et environnement.



Aspet • Haute-Garonne

Thèmes proposés sur le centre



Art/Culture



Citoyenneté



Environnement



Sport



Un site privilégié en lisière de forêt du Piémont pyrénéen où l'éducation à l'environnement et au développement durable est portée par l'équipe d'animation à travers différentes thématiques. Les plannings sont élaborés sur mesure avec les enseignants en fonction de leur projet !

Nature et environnement

Découverte du milieu pyrénéen

Maternelles - Élémentaires - Collèges

Découverte du pays de l'Ours : faune et flore pyrénéennes, agriculture, élevage et exploitation de la forêt. Étude des écosystèmes et évolution de la biodiversité.

L'eau : son cycle naturel et artificiel (de la production au traitement), ses différents usages (domestique et de loisirs, agricole et industriel).

Au programme : balade découverte (adaptée au projet de l'école), rencontres (ex. : bergère et son troupeau), divers ateliers et animations participatives, activités avec intervenants possibles (ex. : spéléologie).

Activités physiques de pleine nature

Maternelles - Élémentaires - Collèges - Lycées

Se dépasser et se procurer de nouvelles sensations à travers des activités vertes tout en apprenant à respecter le milieu.

Sur 5 jours, 2 activités au choix encadrées par des professionnels.

Beaucoup d'activités sur place : tir à l'arc, spéléologie, VTT, orientation, balade, swin golf, sports innovants.

En extérieur : trottinette tout-terrain, raquettes, équitation.

Cultures du monde Pour mieux comprendre le monde et découvrir sa richesse

Maternelles - Élémentaires

Appréhender différentes cultures pour mieux comprendre le monde.

Musique, fabrication d'instruments, jeux d'ailleurs, peinture naturelle, art, danse, cuisine... Prise de conscience de l'utilité des plantes et de la nécessité de préserver notre environnement. Découverte de la diversité des habitats, des modes de vie et de l'alimentation. Sensibilisation à la géographie.

L'art dans tous ses états

Maternelles - Élémentaires - Collèges

Aider à l'épanouissement de l'enfant par la pratique du théâtre, théâtre d'objet, du cirque, de la danse, de la musique, de la poterie et des arts plastiques.

Dans le cadre de la spécialité choisie, intervenants et animateurs invitent les enfants à créer, inventer, s'exprimer, communiquer, réaliser...

Développer son imaginaire et sa créativité, développer ses facultés motrices, rythmiques, sensorielles et intellectuelles à travers la pratique artistique.

Immersion linguistique anglais

Maternelles - Élémentaires - Collèges

Appréhender la langue anglaise de façon ludique avec des intervenants natifs d'un pays anglophone.

Séjours mis en place avec la collaboration de l'inspection académique qui a monté les programmes avec la Ligue de l'enseignement d'Occitanie.

Nos intervenants font "voyager" les enfants qui pourront découvrir les joies de la langue anglaise à travers des activités artistiques, culturelles, sportives adaptées à leur niveau.

Programme réalisé sur mesure pour chaque projet en collaboration avec les enseignants. Le mélange de thématiques est possible si le projet l'exige et s'il est cohérent. Lorsque cela est possible, nous pouvons même créer de nouvelles propositions d'animation pour correspondre au projet.

Situation

Des classes de découvertes à 1 h de Toulouse, au pied des Pyrénées centrales, en lisière de la basse forêt pyrénéenne.

Hébergement

Centre Le Bois perché : chambres de 2 à 4 lits équipées de sanitaires complets (176 lits au total). Diverses salles de classe et d'activités, salle de projection et spectacle, multiples installations sportives (tennis, boulodrome...), de grands espaces extérieurs !

LES + DU CENTRE

- Site spacieux et protégé en lisière de forêt. Cadre privilégié.
- Programmes élaborés sur mesure en fonction du projet de la classe et des animations souhaitées !
- Nombreux équipements pédagogiques et sportifs sur place.
- Accès Wi-Fi.

P031 - Exemples de prix/élève - base 20 élèves min.	à partir de
Minibudget	50 €/jour
Nature et environnement (5 j/4 n)	250 €/séjour
Activités physiques de pleine nature (5 j/4 n)	290 €/séjour
Cultures du monde (5 j/4 n)	250 €/séjour
L'art dans tous ses états (5 j/4 n)	290 €/séjour
Immersion linguistique anglais (5 j/4 n)	270 €/séjour

Buis-les-Baronnies • Drôme

Thèmes proposés sur le centre



Art/Culture



Citoyenneté



Environnement



Patrimoine



Sciences



Sport



Découverte des Baronnies provençales

Élémentaires - Collèges - Lycées

S'immerger dans le territoire. Découvrir ses particularités, son patrimoine et sa biodiversité. Goûter les saveurs locales, transformer des plantes sauvages et partir sur les traces du castor !

Chercheurs en herbe

Élémentaires - Collèges - Lycées

Démarche de questionnements et ateliers scientifiques. Découverte de l'astronomie et séquences sur les énergies.

Histoire et patrimoine

Élémentaires - Collèges - Lycées

Visiter des sites renommés : châteaux de la Drôme, théâtre antique d'Orange, Vaison-la-Romaine. Découvrir la vieille ville de Buis, les cultures locales et la ferme de la Font de Ladons.



Spécial automne

Toutes classes

Astronomie, formation à la prise de parole, géologie et escalade. Des propositions particulièrement adaptées au début d'année scolaire et aux collèges-lycées.

Activités physiques de pleine nature

Élémentaires - Collèges - Lycées

Randonnée, escalade, via ferrata, VTT ou équitation.

Astronomie

Élémentaires - Collèges - Lycées

Venez percer les secrets de la voûte céleste et apprendre l'observation du ciel avec l'association Planétarium Ventoux-Provence. Observations et manipulations.



Autres séjours possibles

Au fil de l'eau, Cuisiner, savourer et questionner, Art et Nature, Théâtre, Au rythme de nos voix...

Situation

À 800 m du village, des séjours au cœur du parc naturel régional des Baronnies provençales dans un environnement préservé et typique de Haute-Provence.

Hébergement

La Fontaine d'Annibal : centre récent en écoconstruction à ossature en bois des Alpes. Chambres de 3 à 4 lits avec sanitaires complets.



LES + DU CENTRE

- Co-création du séjour avec l'enseignant.
- Séquences d'éducation à l'environnement approfondies et cohérentes.
- Accès à pied aux activités.

P026 - Exemples de prix/élève - base 20 élèves min.	à partir de
Découverte des Baronnies provençales (5 j/4 n)	295 €/séjour
Chercheurs en herbe (5 j/4 n)	315 €/séjour
Histoire et patrimoine (5 j/4 n)	351 €/séjour
Spécial automne (5 j/4 n)	295 €/séjour
Activités physiques de pleine nature (5 j/4 n)	349 €/séjour
Astronomie (5 j/4 n)	347 €/séjour

PROMOTION : réduction de 10 % pour un séjour en février, mars et à l'automne.



Autrans/Villard-de-Lans • Isère

Thèmes proposés sur les centres



La résistance dans le Vercors

Thématique possible sur les 2 centres

Élémentaires - Collèges - Lycées

Le Vercors a vu naître l'un des premiers maquis de France. L'émergence de ce maquis du Vercors, comprendre la résistance à travers les chemins de la mémoire (ateliers pédagogiques, excursions et musées), être citoyen hier et aujourd'hui.

Ski alpin et découverte du milieu

Séjour possible sur les 2 centres

Toutes classes

4 séances de 2 h de ski alpin avec encadrement par des moniteurs de l'ESF (dans le respect des normes réglementaires). En complément, 2 demi-journées d'activités de découverte de l'environnement montagnard et 1 sortie raquettes sont proposées et encadrées par un accompagnateur en montagne.

Trappeurs du Vercors Ski de fond, chiens de traîneau, igloos, raquettes...

Toutes classes

Découvrir la moyenne montagne grâce à différents modes de déplacements et activités : 4 séances de ski de fond encadrées par des moniteurs de l'ESF, balade en raquettes avec un accompagnateur montagne, conduite d'attelage de chiens de traîneau... En complément, sensibilisation aux risques d'avalanches, construction d'igloos et possibilité de pratiquer du biathlon.

Ramène ta science !

Élémentaires - Collèges

Comprendre le monde et son fonctionnement à travers des ateliers ludiques sur les éléments (l'eau, l'air, le vent), la géographie et la géologie du Vercors (salle de géologie sur le centre), la biodiversité et les écosystèmes : expériences scientifiques et ateliers de construction (cerf-volant et baromètre). Travail en bord de rivière et dans le musée du Vercors du centre, les modes de reproduction des espèces...

Biathlon d'été et découverte du milieu

Possible sur les 2 centres

Élémentaires - Collèges - Lycées

Découverte du milieu en moyenne montagne à travers le biathlon d'été (ski-roues sur 4 séances encadrées par des moniteurs ESF) et des ateliers pédagogiques pour découvrir un patrimoine montagnard.

Découverte de la moyenne montagne

Toutes classes

Qu'est-ce que la moyenne montagne ? Découverte du milieu montagnard au cœur du parc naturel régional du Vercors à travers l'étude de la faune et la flore, le patrimoine et l'habitat.

Moyen Âge : vivre au temps des chevaliers !

Séjour en partenariat avec l'association "Les Corbeaux de Taramis"

Élémentaires - Collèges - Lycées

Campement médiéval, chevalerie, calligraphie, enluminure, héraldique et danses médiévales, seront autant d'activités proposées lors de ce voyage au temps des chevaliers. Une visite guidée et costumée du château de Montréal et une soirée spectacle avec banquet médiéval viendront ponctuer cette immersion au cœur du Moyen Âge.

NOUVEAU

Quand l'art s'inspire de la nature

Maternelles - Élémentaires - Collèges

La nature comme source d'inspiration, voici le fil rouge de ce séjour. La proximité et la diversité des milieux favoriseront l'imagination et la création artistique. Ce séjour a pour but d'éveiller les élèves à toute forme d'art et de les sensibiliser au respect et à la protection de l'environnement.

NOUVEAU

Sport et valeurs olympiques

En partenariat avec l'Usep et l'Ufolep

Élémentaires - Collèges - Lycées

Une expérience immersive et sportive à vivre en Ardèche, qui fait vivre les valeurs du sport olympique : le travail d'équipe, la cohésion, la solidarité, l'inclusion et le respect. Les élèves appréhenderont le handisport et réaliseront une flash mob.

À la découverte du patrimoine ardéchois !

Élémentaires - Collèges - Lycées

À travers des ateliers et des visites, les élèves vont pouvoir développer des compétences autour de l'histoire du territoire ardéchois et de ses spécificités géographiques. Ils pourront ainsi avoir une vue d'ensemble sur ce qui a fait et fera les spécificités et les richesses d'un territoire donné ! Séjour complété par des activités de découverte de l'environnement du centre de vacances.

Autres thématiques possibles

Éducation au développement durable, la Préhistoire, L'eau, ça coule de source, Sports de plein air, Moyen Âge.

Situation

Autrans : à 1 h de Grenoble et à 1 000 m d'altitude. Le centre est situé à 800 m du village. Des classes de découvertes au cœur du parc naturel régional du Vercors.

Villard-de-Lans : des classes de découvertes à 35 km de Grenoble, à 1 000 m d'altitude et à 800 m du village par une voie verte, au cœur du parc naturel régional du Vercors.

Hébergement

Centre Le Vertaco à Autrans : chambres confortables et fonctionnelles (rénovées en 2018) de 5 lits équipées de sanitaires complets, réparties sur 3 bâtiments. 10 salles de classe, grande salle polyvalente, accès Wi-Fi, grand parc arboré et clos de 7 ha.

Centre Le Vercors à Villard-de-Lans : ancien hôtel réhabilité : chambres de 4 lits avec sanitaires complets et balcons (mobilier, literie et linge de lit neufs). 3 salles de classe, salle d'activités, accès Wi-Fi.



LES + DES CENTRES

- Accueil de 2 classes de maternelle à Autrans.
- Centre "Le Vercors" à Villard-de-Lans refait à neuf en 2023.

P038 - Exemples de prix/élève - base 20 élèves min.	à partir de
La résistance dans le Vercors (5 j/4 n)	270,50 €/séjour
Ski alpin et découverte du milieu (5 j/4 n)	376 €/séjour
Trappeurs du Vercors (5 j/4 n)	373,50 €/séjour
Ramène ta science ! (5 j/4 n)	271,50 €/séjour
Biathlon d'été et découverte du milieu (5 j/4 n)	385 €/séjour
Découverte de la moyenne montagne (5 j/4 n)	266 €/séjour

PROMOTION : 5 % de réduction sur la pension complète des élèves à l'automne.

Meyras • Ardèche

Thèmes proposés sur le centre



Les Portes de l'Ardèche

Passeport découverte

Maternelles - Élémentaires - Collèges

En plein cœur du parc naturel des Monts d'Ardèche, ce séjour est axé sur la découverte des richesses du patrimoine naturel et culturel ardéchois.

Découverte de la faune et de la flore, land art, initiation au volcanisme et balade sur les pentes du volcan.

La palette des premiers Hommes

En partenariat avec le Muséum de l'Ardèche

Élémentaires - Collèges - Lycées

Une véritable palette d'ateliers pédagogiques (parure, poterie, art pariétal, feu...) encadrés par des intervenants professionnels et une journée à la grotte Chauvet. Une immersion totale dans la vie quotidienne de nos ancêtres.

Autres séjours possibles

Séjours plus courts (3 jours/2 nuits), n'hésitez pas à nous contacter.

Autres thématiques de séjours possibles

Astronomie, éducation à l'information, séjour artistique (cirque, danse...).

Situation

Des classes de découvertes au cœur du parc naturel régional des Monts d'Ardèche. Le centre vous accueille au bord de l'Ardèche, sur un site géologique remarquable, face aux orgues basaltiques de Jaujac.

Hébergement

Les Portes de l'Ardèche : centre au milieu d'un parc de 2 ha, chambres collectives avec sanitaires complets. En plus des équipements habituels : une salle de spectacle et une terrasse en bordure de rivière.

LES + DU CENTRE

- La protection de la nature au cœur du nouveau projet.
- Partenariat avec de nombreux sites culturels exceptionnels du département.
- Des séjours sur l'histoire aux contenus pédagogiques importants.
- Possibilité de très nombreuses activités sportives de pleine nature.

P007 - Exemples de prix/élève - base 20 élèves min.	à partir de
Passeport découverte (5 j/4 n)	250 €/séjour
La palette des premiers Hommes (5 j/4 n)	269 €/séjour
Moyen Âge : vivre au temps des chevaliers ! (5 j/4 n)	299 €/séjour
Quand l'art s'inspire de la nature (5 j/4 n)	269 €/séjour
Sport et valeurs olympiques (5 j/4 n)	269 €/séjour
À la découverte du patrimoine ardéchois ! (5 j/4 n)	255 €/séjour

PROMOTION : 5 % de remise pour les séjours se déroulant en septembre et octobre !



Labeaume • Ardèche

Thèmes proposés sur le centre



Art/Culture



Environnement



Patrimoine



Sport



Des classes de découvertes au cœur de l'Ardèche, à 9 km de Vallon-Pont-d'Arc, alternant plateaux et gorges spectaculaires dans une ambiance méditerranéenne.

Passport découverte

Élémentaires - Collèges - Lycées

Situé à la confluence de trois rivières, l'environnement proche du village vacances offre une multitude de possibilités d'activités de découverte à explorer avec nos animateurs.

Découvrez le village de Labeaume accroché à la falaise, le plateau calcaire et ses dolmens.

La vie de la rivière

Élémentaires - Collèges - Lycées

Faire découvrir aux élèves comment la rivière a façonné les paysages. Visite du village de Labeaume blotti contre ses falaises calcaires vieilles de plusieurs millénaires. Une journée de découverte des gorges de l'Ardèche avec la visite de la grotte Chauvet 2 permettra d'aborder la géologie et la vie de nos ancêtres dans ces paysages chargés d'histoire.



Patrimoine

Élémentaires - Collèges - Lycées

L'Homme est présent en Ardèche depuis plus de 36 000 ans, il n'a eu de cesse de façonner ce territoire. L'environnement naturel proche du village de vacances permet de multiples découvertes. Au programme notamment : visite du village de Labeaume et d'une ancienne ferme séricicole, demeure maternelle d'Alphonse Daudet. Une journée sur le site de la Caverne du Pont d'Arc : visite et atelier.

Canoë et environnement

Élémentaires - Collèges - Lycées

Les rivières ont découpé les paysages de l'Ardèche. Le kayak permet une approche privilégiée du milieu tant sur le plan géologique qu'écologique.

Après 2 séances d'initiation, descente d'un parcours de l'Ardèche sur une journée. Approche géologique et environnementale des gorges et du village de Labeaume.

Le monde souterrain

Collèges - Lycées

La découverte du milieu souterrain sous tous ses aspects : géologie, géographie, faune, flore et écologie.

Durant le séjour, lors de randonnées d'observations géologiques et écologiques, les élèves appréhenderont l'ensemble de l'activité spéléologie. Découverte de l'activité lors de 2 demi-journées.

Une journée sur le site de la Caverne du Pont d'Arc : visite et atelier.

Multisport

Élémentaires - Collèges - Lycées

L'Ardèche est le terrain de jeu idéal pour découvrir les activités de pleine nature. À travers un programme varié, les élèves découvriront toutes les facettes de l'environnement proche du village de vacances. Une séance de découverte en spéléologie, escalade, kayak et parcours aventure en falaise. Découverte des gorges et du village de Labeaume.



Autres activités possibles

D'autres activités ou visites sont disponibles sur demande. Contactez-nous pour plus d'information.

Situation

L'Ardèche est une source inépuisable de découvertes : la grotte Chauvet 2, les gorges de l'Ardèche, l'aven d'Ornagnac et ses villages de caractère.

Hébergement

Centre La Buisnière : entièrement rénové, il vous accueille en pleine nature. Chambres de 2 à 3 lits avec sanitaires complets. Salle de restaurant et salles d'activités.



LES + DU CENTRE

- Centre rénové.
- Environnement exceptionnel.

P100 - Exemples de prix/élève - base 20 élèves min.	à partir de
Minibudget	45,40 €/jour
Passport découverte (5 j/4 n)	209 €/séjour
La vie de la rivière (5 j/4 n)	210 €/séjour
Patrimoine (5 j/4 n)	222 €/séjour
Canoë et environnement (5 j/4 n)	283 €/séjour
Le monde souterrain (5 j/4 n)	216 €/séjour
Multisport (5 j/4 n)	385 €/séjour

Colempce • Haute-Loire

Thèmes proposés sur le centre



Colempce

Environnement et biodiversité

Au détour d'un chemin

Maternelles - Élémentaires - Collèges

Au milieu d'une nature préservée, au carrefour de la Loire et de son affluent, les activités et les animations proposées serviront à découvrir les richesses de ce patrimoine et permettront de sensibiliser les élèves à l'environnement.



Sports en pleine nature

Un panel d'activités dans un cadre préservé

Élémentaires - Collèges - Lycées

Une classe de découvertes où se mêlent les sports de pleine nature. Les élèves pourront pratiquer sur le centre ou à proximité de la course d'orientation, de l'escalade sur falaise naturelle ou accrobranche, du tir à l'arc et de la randonnée en moyenne montagne. Ces activités seront associées à des animations en lien avec la nature, avec la découverte du milieu et de l'environnement.

Patrimoine

Notre territoire regorge de lieux à découvrir

Maternelles - Élémentaires - Collèges

Séjour de découverte des merveilles de la région, du patrimoine culturel et bâti ainsi que de l'environnement sauvage qui borde le centre.



Autres activités possibles

VTT, visite des monuments de la ville du Puy-en-Velay, pêche, écocitoyenneté, volcanisme, vent, astronomie, visite de châteaux.

Situation

Centre situé dans un milieu sauvage, au cœur d'une nature préservée à l'embouchure du fleuve de la Loire et de son affluent la Gazeille.

Hébergement

Le centre de vacances du village de Colempce a été construit en 2014 sur un ancien village. Il est composé de 2 bâtiments avec une capacité de 93 lits. 20 chambres avec sanitaires. Il dispose de 4 salles d'activités avec un agrément maternelle (30 enfants).

LES + DU CENTRE

- Cadre privilégié dans un environnement sauvage.
- Co-construction du séjour avec l'enseignant.
- Équipement sportif sur site : stade, site naturel d'escalade, parcours CO et randonnée.

P043 - Exemples de prix/élève - base 20 élèves min.	à partir de
Minibudget	46 €/jour
Environnement et biodiversité	59 €/jour
Sports en pleine nature	70 €/jour
Patrimoine	63 €/jour

Saint-Front • Haute-Loire

Thèmes proposés sur le centre



Volcanisme et patrimoine

À la découverte de la richesse de notre territoire

Élémentaires - Collèges - Lycées

Notre paysage est marqué par les volcans d'Auvergne, les grands espaces, les forêts et les tourbières. Au programme : des excursions et des expériences.

ODD : déchets et énergies renouvelables

En route vers la transition écologique

Élémentaires - Collèges - Lycées

Le centre utilise la géothermie et le solaire, limite les gaspillages et trie les déchets. À proximité : des éoliennes. Au programme : la découverte des énergies et l'écocitoyenneté.

Escapade hivernale au pays du Mézenc

Chiens de traîneau, balade en raquettes et activités neige

Élémentaires - Collèges - Lycées

L'hiver, le massif du Mézenc est le cadre idéal pour la pratique d'activités directement reliées à la neige : raquettes, traîneau à chiens, fabrication d'igloo, adaptation des animaux en hiver, land art en neige...

Art et nature Artistes en herbe !

Toutes classes

Les artistes en herbe utiliseront des matériaux de la nature (bois, terre, pierre, sable, rochers...) et ils pourront creuser, déplacer, transporter, accumuler, griffer, tracer, planter...



Autres thèmes proposés

Vent, sensibilisation à l'environnement, astronomie, chiens de traîneau, raquettes, sports de plein air.

Situation

Près des sources de la Loire, des classes de découvertes au cœur des volcans d'Auvergne et des grands espaces.

Hébergement

Centre Gérard Chavaroche : capacité de 132 places.

Bâtiment central : chambres de 1 à 5 lits avec lavabo, douches individuelles à l'étage. 3 salles de classe, 2 salles de restauration, 1 bibliothèque, 1 ludothèque.

Bâtiment annexe : chambres de 3 à 5 lits avec sanitaires complets. 2 salles de classe, 1 salon.

Extérieur : 1 terrain de jeux, 1 terrain multisport, 1 terrasse ombragée.

LE + DU CENTRE

- Chauffage par géothermie et eau chaude solaire.

P043 - Exemples de prix/élève - base 20 élèves min.	à partir de
Minibudget	46 €/jour
Ferme pédagogique	63 €/jour
Sensibilisation à l'environnement	61 €/jour
Volcanisme et patrimoine	61 €/jour
ODD : déchets et énergies renouvelables	61 €/jour
Escapade hivernale au pays du Mézenc	74 €/jour
Art et nature	61 €/jour

Ferme pédagogique

À la découverte du monde agricole

Toutes classes

Les élèves participent à la vie de la ferme, nourrissent les animaux, traitent les chèvres, fabriquent du beurre, du pain... Ainsi, notre ferme devient l'école du vivant.

Sensibilisation à l'environnement

À la découverte des milieux naturels

Toutes classes

Situé au cœur d'un cadre naturel préservé, le centre s'appuie sur cette richesse afin de proposer des activités en lien avec l'éducation à l'environnement.



Ardes-sur-Couze • Puy-de-Dôme

Thèmes proposés sur le centre



Environnement



Patrimoine



Sciences



Vulcania



Le Cézallier... un territoire préservé entre lacs et volcans.

Passeport découverte

Élémentaires - Collèges - Lycées

Une demi-journée de découverte encadrée chaque jour par l'animateur de la classe. Nombreuses veillées, sauf premier ou dernier jour et dimanche.

Volcanisme

Élémentaires - Collèges - Lycées

Chaîne des Puys, les lacs, la faune, la flore, la géologie et le patrimoine pour ce séjour 100 % volcans d'Auvergne. Comprendre la machine "Terre", ressentir la force d'un volcan, faire face aux risques naturels, être sensibilisé à l'environnement... ces principales thématiques composent le séjour.

2 ateliers thématiques (1 journée + 1 demi-journée) : l'un autour de la faune locale, le second pour appréhender et comprendre la géologie.

Une journée au parc Vulcania pour vivre l'extraordinaire histoire de la Terre avec vos élèves, incluant la visite du site et 1 atelier pédagogique (ouverture fin mars).



Natation

Élémentaires - Collèges - Lycées

Cette classe atypique va permettre à chaque enfant de découvrir les joies de la natation et ainsi appréhender cette activité physique indispensable à la santé, à la croissance, mais également à l'autonomie des enfants.

4 séances de 2 h par jour encadrées par un maître nageur sauveteur diplômé d'État dans la piscine du centre de 25 m équipée de plots de plongée, couverte et chauffée.

Parc animalier

Élémentaires - Collèges - Lycées

La faune sauvage : découvrir les richesses de notre faune sauvage à travers des ateliers organisés en partenariat avec le parc animalier d'Auvergne.

De la marmotte des Alpes aux tigres de Sibérie, le monde animalier vous ouvre ses portes afin de mieux comprendre notre environnement et l'intérêt que l'on doit montrer à la protection des espèces animales.

Biodiversité : basée sur les espèces présentes au parc animalier d'Auvergne, cette classe permet de découvrir la biodiversité des 4 continents, de comprendre l'importance de la préservation des espèces et de notre environnement. Par le biais d'ateliers, venez découvrir les lieux de vie de cette faune sauvage si particulière.

Libre accès au parc durant le séjour, 4 ateliers sur les thèmes choisis.



Environnement

Élémentaires - Collèges - Lycées

Sensibilisation à l'environnement en 4 demi-journées avec possibilité de choisir parmi les thèmes suivants :

- L'eau : la rivière et les zones humides, les "petites bêtes" de l'eau.
- Les mammifères et les plantes : sur la piste des mammifères, les plantes de nos campagnes.
- Les milieux naturels : la forêt, les bocages, les gorges, les coteaux et autres milieux.
- Les découvertes sensorielles : la nature par les 5 sens, l'art dans la nature.

Visite du parc animalier d'Auvergne, situé à 3 km du centre et accueillant plus de 350 espèces issues des 5 continents.

Autres activités possibles

Un créneau piscine de 1 h avec MNS pourra être inclus dans le programme (horaires à définir avec le directeur du centre), sous réserve de déclaration auprès de l'inspection académique.

D'autres activités ou visites sont disponibles sur demande. Contactez-nous pour plus d'information.

Situation

Le centre est niché dans le bourg pittoresque d'Ardes-sur-Couze qui conserve de nombreux témoignages de son passé médiéval.

Des classes de découvertes dans le parc naturel régional des Volcans d'Auvergne, entre le massif du Sancy au nord et les monts du Cantal au sud où le plateau du Cézallier marque une pause dans le relief volcanique.

Hébergement

Centre Le Cézallier : chambres de 2 à 5 lits avec sanitaires complets.

5 salles de classe et d'activités, restaurant, piscine couverte et chauffée.



LES + DU CENTRE

- Centre récent et respectueux de l'environnement au cœur d'un village typiquement auvergnat.
- Piscine couverte et chauffée de 340 m².
- Accueil de personnes à mobilité réduite.
- Accès Wi-Fi.

P100 - Exemples de prix/élève - base 20 élèves min. à partir de

Minibudget	45,40 €/jour
Passeport découverte (5 j/4 n)	215 €/séjour
Volcanisme (5 j/4 n)	259 €/séjour
Natation (5 j/4 n)	228 €/séjour
Parc animalier (5 j/4 n)	294 €/séjour
Environnement (5 j/4 n)	252 €/séjour

PROMOTION : 5 % de réduction sur le Passeport découverte en septembre, octobre et avril, sur la base de 45 élèves.



Super-Besse • Puy-de-Dôme

Thèmes proposés sur le centre



Passeport découverte

Maternelles - Élémentaires - Collèges - Lycées

Étude de l'environnement autour du centre (faune, flore, volcans) : explications théoriques, initiation aux problématiques environnementales.

La neige dans tous ses états

Maternelles - Élémentaires - Collèges - Lycées

Au cœur du massif du Sancy, dans le parc naturel régional des Volcans d'Auvergne, découverte de différents types de glisse : ski alpin, ski de fond, raquettes, chiens de traîneau (encadrement par moniteurs ESF ou guides de montagne) et visite du musée du Ski. Les élèves pourront s'initier à la vie locale : fabrication du saint-nectaire, visite de la cité médiévale de Besse. Exposés et présentations de différents métiers de la montagne, rencontre avec des professionnels de la station (pisteurs).

Volcans et traditions

Maternelles - Élémentaires - Collèges - Lycées

L'observation des différents types de volcan sur différents lieux de la chaîne des Puys, les lacs de cratère, l'interaction entre l'homme et la nature, l'étude de l'environnement.



Eau et volcans

Élémentaires - Collèges - Lycées

L'Auvergne est une terre d'eau et de volcans, sous diverses formes. Découverte du territoire auvergnat en étudiant les diverses formes de volcanisme et les divers milieux aquatiques qui ont façonné ces paysages. Vous découvrirez également le thermalisme et les fameuses sources d'eau douce de Volvic. Enfin, des sorties naturalistes encadrées par des spécialistes vous permettront d'aborder la richesse biologique des milieux aquatiques.

Sports et volcans

Élémentaires - Collèges - Lycées

Ce séjour allie l'étude du volcanisme (parc européen de Vulcania ou Lemptégy, un volcan à ciel ouvert, lac de cratère Pavin, chaîne des Puys...), la découverte de la faune et de la flore auvergnates dans les réserves naturelles, et les activités sportives : VTT, tir à la carabine laser ou escalade.



Neige

Maternelles

Au cœur du massif du Sancy, dans le parc naturel régional des Volcans d'Auvergne, initiation, adaptée aux classes maternelles, aux différents types de glisse (ski alpin, raquettes, chiens de traîneau) et encadrée par des moniteurs de l'ESF et guides de montagne. Possibilité de séjour sur 2 ou 3 jours.

Volcanisme et patrimoine

Maternelles

Découvrir en petit train un volcan à ciel ouvert, faire le tour d'un lac de cratère et écouter sa légende, partir à la rencontre des marmottes, parcourir les ruines d'une cité médiévale, s'initier à la fabrication du fromage saint-nectaire et le déguster...

Autres visites possibles

Vulcania, Lemptégy, La Bourboule, Le Mont-Dore, le village médiéval de Besse, la maison des Fleurs du PNR, le puy de Dôme, la vallée de Chaudefour, le lac Pavin, les usines d'embouteillage (Volvic, Le Mont-Dore), les thermes de Vichy et du Mont-Dore, Châtel-Guyon, les châteaux moyenâgeux de Murot et de la Batisse, le musée Michelin, le musée de la Toinette...

Situation

À 1 400 m d'altitude, sur le massif du Sancy, des classes de découvertes en plein cœur du parc naturel régional des Volcans d'Auvergne. Une station de ski parfaitement équipée pour tous les sports d'hiver. Canons à neige et liaison avec le massif du Mont-Dore lui permettent d'être intégrée au plus grand domaine skiable de la région Auvergne.

Hébergement

Centre Paul Léger : 170 lits répartis en 5 unités de vie indépendantes, distribués en chambres collectives (2 à 8 lits) et individuelles (1 à 2 lits), sanitaires sur le palier, 5 salles de classe, 1 salle de veillée commune avec cheminée, 2 salles de restauration dont une panoramique, 1 local à skis.

Chauffage aux granulés.

LES DU CENTRE

- Dans le parc des volcans d'Auvergne.
- Au cœur de la station, navette gratuite pour se rendre sur les pistes de ski.
- Proche de Vulcania et du volcan de Lemptégy.
- Cuisine du terroir et faite maison.
- Implantation idéale pour tous les niveaux.

P023 - Exemples de prix/élève - base 20 élèves min.	à partir de
Passeport découverte	61 €/jour
Passeport découverte (5 j/4 n)	244 €/séjour
La neige dans tous ses états (5 j/4 n)	332 €/séjour
Volcans et traditions (5 j/4 n)	276 €/séjour
Eau et volcans (5 j/4 n)	326 €/séjour
Sports et volcans (5 j/4 n)	296 €/séjour
Neige (3 j/2 n)	249 €/séjour
Volcanisme et patrimoine (3 j/2 n)	207 €/séjour

PROMOTION : 8 % de réduction de septembre à décembre.





Murat-le-Quaire - La Bourboule • Puy-de-Dôme

Thèmes proposés sur le centre



Environnement



Sciences



Sport



L'Auvergne, une terre d'hommes et de volcans.

Passeport découverte

Maternelles - Élémentaires - Collèges - Lycées

L'animateur pédagogique proposera des activités de découverte de notre environnement proche autour des thèmes du volcanisme, du patrimoine local, du milieu montagnard (faune/flore) et du développement durable (eau, biodiversité ou énergie). De nombreuses activités sont possibles autour de ces thèmes. À titre d'exemple, certaines animations de ce type sont proposées dans les programmes de séjours à thème.

L'Auvergne sous la neige

Maternelles - Élémentaires - Collèges - Lycées

Durant tout le séjour, les élèves se construiront une culture de la montagne et arpenteront les pentes enneigées du massif du Sancy.

En raquettes et en traîneau à chiens, ils découvriront la vie des hommes et des animaux. Ateliers au choix : nivologie, fabrication de raquettes, rencontre avec des professionnels de la station, igloo et manipulation des balises DVA.

Activités complémentaires : ski alpin, ski de fond et biathlon.



Volcanisme

Élémentaires - Collèges - Lycées

Des volcans simples de la chaîne des Puys (puy de Dôme, puy de la Vache, Vichatel, Servières...), aux volcans complexes des monts Dore (Banne d'Ordanche, Sancy, Tuilière et Sanadoire...), les élèves mèneront sur le terrain une enquête scientifique pour comprendre les formes, les dynamismes et les origines des volcans d'Auvergne. Ils approfondiront en atelier : les dynamismes éruptifs (expériences), les risques volcaniques (jeu de rôle), les formes (modelage) ou encore le volcanisme actif dans le monde.

Activités complémentaires : Vulcania et Lemptégy.

La biodiversité et ses enjeux

Maternelles - Élémentaires - Collèges - Lycées

Après une immersion sur le sentier d'interprétation de notre parc, les élèves s'initieront à l'écologie à travers l'étude approfondie d'un écosystème et de ses dynamiques (2 ateliers). Une journée en montagne complètera la découverte de la faune et de la flore spécifiques tout en abordant les enjeux de la préservation de la biodiversité (enquête terrain et jeu de rôle). Ateliers artistiques land art et body art.

Eau : ressource et enjeux

Maternelles - Élémentaires - Collèges - Lycées

Des sources de la Dordogne (pied du Sancy) au barrage de Bort-les-Orgues (50 km en aval), les élèves enquêteront sur la notion de bassin versant. Ils étudieront le cycle de l'eau dans le paysage (torrent, cascades, vallée glaciaire...). Ils découvriront aussi la vie aquatique (mare pédagogique, ruisseau, tourbière). Enfin, ils aborderont les usages de l'eau (enquête dans le village, moulin, lavoir...), les consommations, les usages industriels (barrage de Bort-les-Orgues) et le thermalisme.

Visite complémentaire : le captage de l'eau potable pour l'embouteillage.

NOUVEAU

Écosystème de la forêt et biodiversité

Élémentaires - Collèges - Lycées

Après une immersion sur le sentier d'interprétation de notre parc, les élèves s'initieront à la biodiversité en arpentant les pentes de la Banne d'Ordanche (ancienne cheminée volcanique). Pour y arriver, ils traverseront la forêt en utilisant tous leurs sens. Le mercredi sera une journée à sensation où ils iront découvrir l'arbre en apprenant des techniques de grimpe et approcher les sommets grâce à nos moniteurs d'escalade ! Le jeudi, la randonnée dans la vallée de Chaudéfour permettra peut-être d'approcher les mammifères montagnards avant que le vendredi, les petites bêtes et autres insectes révèlent leur monde fabuleux.

Autres activités possibles

VTT, escalade, orientation, via cordata...

Notre démarche

Nous élaborons, avec vous, un programme personnalisé (excursions, ateliers, grands jeux, visites) sur simple demande.

À travers une approche active, les jeunes construiront leurs savoirs sur le terrain à partir de sensations, d'expériences et de rencontres avec des gens passionnés.

Soucieux de la démarche et de la cohérence pédagogiques, un animateur professionnel (BPJEPS environnement ou accompagnateur en montagne) reste avec la classe sur l'ensemble de la semaine (hors séjour neige).

Depuis 2005, l'équipe du centre Volca-Sancy est inscrite dans une démarche de développement durable avec le label CED et ses trois axes prioritaires. 18 ans plus tard, un palier supplémentaire a été franchi avec l'Écolabel qui met en avant :

- une démarche de gestion participative de l'équipe,
- une gestion écologique de l'eau, des déchets et de l'énergie,
- une intégration au territoire forte à travers des partenariats.

Situation

À 10 km de la station de ski du Mont-Dore, le centre est implanté dans un parc de 7 ha, à l'entrée du village de Murat-le-Quaire (1 000 m d'altitude). Des classes de découvertes sur un versant ensoleillé dominant la vallée de la haute Dordogne et la station thermique de La Bourboule.

Hébergement

Centre Volca-Sancy : capacité de 146 lits enfants, répartis en trois pavillons d'hébergement, en chambres de 6 à 10 lits (aménagées en espaces de 3 à 5 lits, sanitaires collectifs). Les adultes sont logés en chambres doubles ou individuelles avec sanitaires complets. Chaque unité d'hébergement comprend 2 salles de classe et 1 grande salle polyvalente. Bibliothèque-ludothèque et aires de jeux multisports.



LES + DU CENTRE

- 2 séjours (volcan et neige) labellisés "marque accueil" du parc naturel régional des Volcans d'Auvergne.
- 1 animateur durant tout le séjour pour les thèmes eau, biodiversité et volcanisme.
- Cuisine maison.
- Grand parc de 7 ha arboré.

P024 - Exemples de prix/élève - base 20 élèves min.	à partir de
Passeport découverte (5 j/4 n)	234 €/séjour
L'Auvergne sous la neige (5 j/4 n)	280 €/séjour
Volcanisme (5 j/4 n)	240 €/séjour
La biodiversité et ses enjeux (5 j/4 n)	240 €/séjour
Eau : ressource et enjeux (5 j/4 n)	243 €/séjour
Écosystème de la forêt et biodiversité (5 j/4 n)	268 €/séjour

Volcans d'Auvergne/Vulcania • Puy-de-Dôme



Le planétarium - Nouveauté 2023

Pour mieux comprendre et appréhender notre planète, prenez de la hauteur et voyagez dans l'Espace au cœur de notre Système solaire dans le plus grand planétarium de France ! Films - Séances interactives - Nouveaux espaces pédagogiques.

Supports pédagogiques

Le pôle éducatif de Vulcania, ses médiateurs scientifiques et ses enseignants détachés par le rectorat vous accompagnent dans la préparation de votre journée (téléchargement gratuit des ressources pédagogiques).

Namazu

Visitez une base scientifique installée sur une zone sismique active et partagez le travail des sismologues en place disposant de véhicules tout-terrain conçus pour accéder aux zones accidentées. Animation dynamique.

Partez en exploration avec vos élèves, de la maternelle au lycée !

Un cadre naturel grandiose

Parc unique en Europe sur le thème des volcans, des phénomènes naturels et de la Terre dans l'Espace, Vulcania mêle émotions et découvertes pour vous faire vivre une aventure exceptionnelle.

Apprendre en s'amusant

Espace de connaissance et de médiation, le parc vise un juste équilibre entre savoir et divertissement. Sa scénographie innovante, ses films et animations dynamiques offrent des visites riches et passionnantes pour le plus grand plaisir des élèves.

Visites guidées et ateliers pédagogiques

Variées et adaptées à chaque niveau, les activités encadrées assurent la qualité de la visite en offrant aux élèves des temps forts d'échange et d'expérimentation pour découvrir et percer le mystère de notre planète.



Situation

Des classes de découvertes en Auvergne dans l'un des plus remarquables ensembles volcaniques d'Europe, l'ensemble chaîne des Puys - faille de Limagne inscrit au patrimoine mondial de l'Unesco. Un volcanisme à multiples facettes : chaîne des Puys, monts Dôme, monts Dore, monts du Cantal et monts du Velay.

Hébergement

Vulcania : les 5 centres d'hébergement partenaires en Auvergne ont une longue expérience de l'accueil et de l'animation des classes volcanisme et disposent de moyens pédagogiques adaptés. Chaque centre propose en complément du volcanisme d'autres activités de découverte. Cantal : Le Lioran ; Haute-Loire : Saint-Front ; Puy-de-Dôme : Ardes-sur-Couze, Murat-le-Quaire et Super-Besse.

LES + DU PARC

- Un environnement naturel exceptionnel.
- Un parc clos et sécurisé de 57 ha.
- Pôle éducatif en partenariat avec l'Éducation nationale.

Le Bessat • Loire

Thèmes proposés sur le centre



Saint-Étienne, de la ville au vert...

Élémentaires - Collèges - Lycées

Saint-Étienne : ville de design, membre du réseau Unesco des villes créatives, est riche d'une histoire liée à la modernité industrielle. Terre de créateurs et d'inventeurs, elle est en constante mutation, animée par une dynamique liant l'art et l'industrie. Ce séjour allie la découverte du patrimoine industriel et culturel de Saint-Étienne avec celle du Bessat, petit village de moyenne montagne, au cœur du parc naturel régional du Pilat. Vous composerez ce séjour, en fonction de votre projet, en alternant les activités de pleine nature et l'immersion au cœur de la ville...

Les arts du cirque

Maternelles - Élémentaires - Collèges - Lycées

Encadrés par les animateurs professionnels de la compagnie de cirque "Les Kipouni's", les enfants sont tour à tour jongleurs, équilibristes ou acrobates. Ils apprennent à maîtriser les gestes, à s'exprimer en public et à mieux se connaître. De l'initiation à l'élaboration d'un spectacle, de nombreux projets sont possibles !

Sport et nature !

Élémentaires - Collèges - Lycées

Séjour pour s'initier à différentes activités de pleine nature qui permettront de découvrir les richesses du parc naturel régional du Pilat de façon ludique.

Activités possibles : escalade, VTT, course d'orientation, cani-rando ou découverte du métier de musher, chasse au trésor, randonnée thématique...

À l'école de la forêt

Maternelles - Élémentaires - Collèges - Lycées

Activités possibles durant le séjour : balade sensorielle, traces et indices d'animaux, chaînes alimentaires, course d'orientation ; randonnée de découverte du Pilat, l'arbre et la forêt, les décomposeurs, balade nocturne.

Les objectifs de cette classe de découvertes :

- découvrir et comprendre la forêt : rôles, étagements ;
- comprendre l'écosystème forestier : le rôle des décomposeurs, les chaînes alimentaires ;
- évoluer dans un milieu forestier.

Tout au long du séjour, différentes fiches pédagogiques, qui pourront constituer un petit livret, seront distribuées aux élèves.

Milieu hivernal

Maternelles - Élémentaires - Collèges - Lycées

Nous vous proposons de découvrir autrement la moyenne montagne en hiver, avec des activités neige innovantes, rafraîchissantes et accessibles.

Activités neige possibles : randonnée raquettes à la découverte de la faune et de la flore du Pilat, course d'orientation en raquettes, initiation au ski de fond, construction d'igloo, Yukigassen (bataille de boules de neige organisée), jeu de luge, chiens nordiques, les 3 états de l'eau.

En cas de problème d'enneigement, des séances de sarbacane, de cani-rando, des sorties nature complémentaires ou d'autres activités sont systématiquement organisées.

L'eau, ça coule de source !

Maternelles - Élémentaires - Collèges - Lycées

Activités possibles durant le séjour : le cycle de l'eau naturel et domestique, les économies d'eau, découverte de la mare et pêche aux petites bêtes, les tourbières, l'eau dans le monde, mallette Ricochet "Le pays de l'eau", la randonnée des barrages, fleuve grandeur nature.

Objectifs de cette classe de découvertes :

- comprendre les enjeux liés à l'eau ;

- découvrir différents écosystèmes aquatiques ;
- aborder les problématiques de l'eau dans le monde. Tout au long du séjour, différentes fiches pédagogiques, qui pourront constituer un petit livret, seront distribuées aux élèves.

Autres thèmes possibles

Théâtre ; entre ciel et terre.

Tous nos séjours sont réalisables de 3 à 5 jours. Contactez-nous pour plus d'informations.

Situation

À 1 170 m d'altitude, à l'entrée du petit village montagnard du Bessat, à 20 min de Saint-Étienne, le centre et son équipe permanente vous accueillent pour vivre un séjour dans un environnement naturel privilégié.

Hébergement

La Traverse : centre situé dans un parc d'1 ha dominant la campagne environnante. D'une capacité totale de 97 couchages répartis en 24 chambres de 4 à 6 personnes, équipées chacune d'un coin lavabo. Sanitaires complets rénovés à chaque étage. Salles de classe, salles d'activités, bibliothèque, 2 salles de restauration, terrains de jeux et mare pédagogique.

LES + DU CENTRE

- Une équipe permanente à votre écoute.
- Au sein du parc naturel régional du Pilat.
- Cuisine maison préparée sur place.

P042 - Exemples de prix/élève - base 20 élèves min.	à partir de
Saint-Étienne, de la ville au vert... (5 j/4 n)	255 €/séjour
Les arts du cirque (5 j/4 n)	272 €/séjour
Sport et nature ! (5 j/4 n)	257 €/séjour
À l'école de la forêt (5 j/4 n)	257 €/séjour
Milieu hivernal (5 j/4 n)	284 €/séjour
L'eau, ça coule de source ! (5 j/4 n)	257 €/séjour



Le Lioran • Cantal

Thèmes proposés sur le centre



Environnement



Sciences



Sport



Massif du Cantal

Passeport découverte

Maternelles - Élémentaires - Collèges - Lycées

Découverte de l'environnement autour du centre : faune, flore, écosystèmes, milieu montagnard.

Savoir rouler à vélo

Élémentaires

Le "Savoir rouler à vélo" permet aux enfants de bénéficier des apprentissages nécessaires à une réelle autonomie à vélo pour l'entrée au collège.

En partenariat avec l'école MCF Volcan du Cantal, acquisition de la compétence "Savoir rouler à vélo" lors d'un séjour de 4 ou 5 jours. L'objectif vise à "accompagner le développement de la pratique du vélo en toute sécurité". L'opération "Savoir rouler à vélo" permet de porter cette mesure qui vise la généralisation de l'apprentissage de la pratique du vélo en autonomie pour l'ensemble des enfants avant l'entrée au collège. Cette mesure a été reprise dans le cadre du Plan vélo lancé le vendredi 14 septembre 2018. En 10 h, le "Savoir rouler à vélo" permet aux enfants de 6 à 11 ans de devenir autonomes à vélo, de pratiquer quotidiennement une activité physique et de se déplacer de manière écologique et économique.

Sports

Maternelles - Élémentaires - Collèges - Lycées

Activités physiques de pleine nature (VTT, carabines laser, course d'orientation, cirque, escalade, accrobranche, biathlon, randonnée, cani-rando). Séjour composé d'une dominante sportive avec des activités d'initiation quotidiennes.



Multineige

Élémentaires - Collèges - Lycées

Ski de fond, ski alpin, passage des étoiles, raquettes à neige, escalade, cani-rando, patinoire, nivologie, dangers de la montagne (DVA, avalanches...), visite de la station.

Volcanisme et patrimoine

Élémentaires - Collèges - Lycées

Le bâti, la faune et la flore spécifiques, les grands mamifères locaux, la vie pastorale (estive, fabrication de fromages, burons, salers, gentiane, l'homme et la nature), le patrimoine montagnard.

Spécial maternelles

Maternelles

Découverte du milieu montagnard, en toute saison : approche ludique et sensorielle. Visite d'une ferme. Activités adaptées aux élèves de cycle I : équitation, course d'orientation, randonnée, escalade, accrobranche, raquettes à neige. En hiver et à partir de mi-juin, accès au point culminant du massif par téléphérique.



Autres séjours possibles

Volcanisme et géologie, séjours et programmes sur mesure, en lien étroit avec vous. Notre équipe est là pour répondre à vos attentes.

Situation

Des classes de découvertes au cœur du parc des Volcans d'Auvergne. À 1 250 m d'altitude et à la lisière des grandes forêts de hêtres et de sapins, entouré par les monts du Cantal (le plus vaste stratovolcan européen), le centre permet aux enfants de vivre un séjour dans un environnement naturel privilégié et protégé.

Hébergement

Le chalet Les Galinottes : centre conçu pour les enfants, proposant des chambres de 4 à 8 lits, de nombreuses salles d'activités, deux salles polyvalentes, une salle dédiée à l'escalade équipée d'une surface artificielle d'escalade de 250 m² (SAE), ainsi qu'un restaurant en self-service (service à table pour les plus petits dans une salle adaptée).

LES + DU CENTRE

- Accueil de personnes à mobilité réduite.
- Activités sur place et mur d'escalade sur le centre.
- Accès en train. Gare à 20 minutes à pied du centre.
- Navettes gratuites l'hiver.

P015 - Exemples de prix/élève - base 20 élèves min.	à partir de
Passeport découverte	52 €/jour
Savoir rouler à vélo (4 j/3 n - 5 j/4 n)	274 €/séjour
Sports (5 j/4 n)	268 €/séjour
Multineige (5 j/4 n)	296 €/séjour
Volcanisme et patrimoine (5 j/4 n)	248 €/séjour
Spécial maternelles (2 j/1 n)	53 €/jour



Les Arrentès-de-Corcieux • Vosges

Thèmes proposés sur le centre



Art/Culture



Patrimoine



Sport



Sports de pleine nature

Élémentaires - Collèges - Lycées

Les différentes activités permettent le développement de chacun comme celui du collectif. VTT, équitation, sports coopératifs, tir à l'arc, ou, sur demande : aviron, escalade, canoë-kayak. Encadrement par un moniteur breveté d'État. Activités de découverte de l'environnement en complément.

Astronomie et nature

Élémentaires - Collèges

L'homme a toujours observé attentivement la nature pour se repérer dans l'espace et dans le temps. 1 atelier astronomie, 1 séance de construction de fusées, 1 séance planétarium sur site, 1 atelier scientifique, 3 séances de découverte du milieu et de l'environnement (grand jeu nature/randonnée/lecture de paysage).



Aventures nordiques

Élémentaires - Collèges - Lycées

Découvrir les sensations de la glisse, comprendre la place de l'homme en moyenne montagne. Au programme : ski de fond et initiation au biathlon, découverte du milieu en raquettes (avec un accompagnateur moyenne montagne).

Cirque et expression

Maternelles - Élémentaires

Les arts du cirque permettent de façon ludique d'apprendre à maîtriser ses émotions, à se repérer dans l'espace, à appréhender raisonnablement le risque ou à s'accepter avec ses propres limites. Jonglerie, acrobaties, mimes, clownerie... 5 séances de cirque encadrées par des professionnels. Veillée grand jeu d'expression.



Autres thèmes possibles

Classe médiévale, de l'arbre au papier, séjours maternelles.

Excursions possibles : Gérardmer, La Bresse, l'Alsace, ses villages typiques et ses châteaux.

Situation

Des classes de découvertes au cœur du parc naturel des Ballons des Vosges, dans un domaine boisé, à 800 m d'altitude.

Hébergement

Centre Clairsapin : chambres de 2 à 5 lits avec sanitaires complets pour une capacité de 4 classes. 4 salles de classe et d'activités, 2 grandes salles à manger. Centre rénové en grande partie en 2019-2020. Wi-Fi en salle à manger, accueil et espace de détente.



LES DU CENTRE

- Implantation idéale pour les maternelles et les élémentaires.
- Centre au cœur de la forêt, idéal pour les découvertes nature.

P054 - Exemples de prix/élève - base 20 élèves min. à partir de

Sports de pleine nature (5 j/4 n)	346 €/séjour
Astronomie et nature (5 j/4 n)	336,60 €/séjour
Aventures nordiques (5 j/4 n)	398,50 €/séjour
Cirque et expression (5 j/4 n)	345,50 €/séjour

PROMOTION : 5 % de réduction de septembre à décembre.

Xonrupt-Longemer • Vosges

Thèmes proposés sur le centre



Art/Culture



Environnement



Patrimoine



Sciences



Sport



Découverte du ski

Maternelles - Élémentaires - Collèges - Lycées

Ski alpin, ski de fond, raquettes, luge, biathlon... la glisse à découvrir sous toutes ses formes ! 1 animation nature.

Activités complémentaires : luge, visite des artisans locaux.

Sports de pleine nature

Maternelles - Élémentaires - Collèges - Lycées

Séjour centré sur les sports de plein air : escalade, kayak, VTT, tir à l'arc, orientation, biathlon... et sur la découverte de l'environnement montagnard.



Milieu montagnard

Maternelles - Élémentaires - Collèges - Lycées

Découverte des principes du développement durable à travers les milieux spécifiques locaux : forêts, lacs, tourbières, hautes chaumes... 4 séances de découvertes et d'apprentissages.

Activité complémentaire : confiserie des hautes Vosges.

Astronomie

Maternelles - Élémentaires - Collèges - Lycées

Découverte des mystères de notre univers à partir de démarches scientifiques et ludiques, à l'intérieur d'un planétarium, en atelier ou en extérieur !

Le système solaire, s'orienter avec les étoiles, la terre tourne...

4 séances de découvertes et d'apprentissages.

1 animation environnement.

Activité complémentaire : confiserie des hautes Vosges.



Autre séjour possible

Classes artistiques.

Situation

Des classes de découvertes au cœur des hautes Vosges et de la vallée des Lacs, à 7 km de Gérardmer. Situation permettant également la découverte de l'Alsace.

Hébergement

Centre Les Jonquilles : vaste propriété équipée de terrains de sports, 5 pavillons d'accueil indépendants, chambres de 2 à 5 couchages avec sanitaires complets, 6 salles à manger, 9 salles de classe, 1 grande salle de spectacle...



LES DU CENTRE

- Une équipe permanente spécialisée.
- Grande propriété de 2 ha, entourée par la forêt et de grands espaces verts.

P057 - Exemples de prix/élève - base 20 élèves min. à partir de

Découverte du ski (5 j/4 n)	415 €/séjour
Sports de pleine nature (5 j/4 n)	401 €/séjour
Milieu montagnard (5 j/4 n)	349 €/séjour
Astronomie (5 j/4 n)	368 €/séjour



Les Moussières • Jura

Thèmes proposés sur le centre



Environnement



Patrimoine



Sciences



Sport

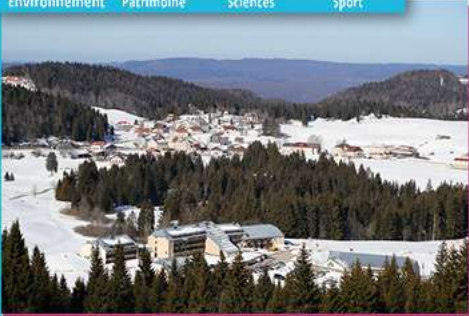

Passeport découverte

Maternelles - Élémentaires - Collèges - Lycées

Les balades pédestres, la découverte de la faune et de la flore, l'artisanat local, la construction d'un herbier sont les moyens que nous proposons aux enfants pour découvrir le parc naturel du Haut-Jura. Objectifs : découverte de la nature et de l'environnement montagnard.

Déroulement : chaque jour, balade en demi-journée dans le parc naturel du Haut-Jura avec un animateur.

Ski alpin

Élémentaires - Collèges - Lycées

Le bonheur de skier dans la nature préservée du Jura, où le ski alpin se pratique facilement.

Deux pistes de ski (une bleue et une verte) accessibles à tous descendent des forêts du massif du Jura, dans un environnement préservé : les amoureux de la montagne seront comblés.

L'initiation au ski alpin se caractérise par l'interaction de 4 principes mécaniques fondamentaux :

- l'équilibre et la glisse du skieur ;
- le contrôle des différentes pressions ;
- le contrôle de la trajectoire ;
- la maîtrise de l'indépendance des jambes.

Cette discipline permettra à l'enfant de découvrir la glisse, la vitesse et de l'initier à la notion de compétition.

Les cours sont dispensés par les moniteurs diplômés de l'École du ski français du village des Moussières.

4 séances de 2 h/jour (sauf le dimanche).

Ski de fond

Élémentaires - Collèges - Lycées

Le bonheur de skier dans la nature préservée du Jura où le ski de fond se pratique facilement.

L'initiation au ski de fond se caractérise par l'interaction de 4 principes mécaniques fondamentaux :

- équilibre et glisse du skieur ;
- contrôle des différentes pressions ;
- contrôle de la trajectoire ;
- maîtrise de l'indépendance des jambes.

Cette discipline permet à l'enfant de découvrir la glisse et de l'initier à la notion de compétition.

Objectif : découverte et apprentissage de la technique en toute sécurité.

Déroulement : les cours sont dispensés par les moniteurs diplômés de l'ESF du village des Moussières (un moniteur pour 12 enfants).

4 séances de 2 h/jour (sauf le dimanche).

Trappeurs du Grand Nord

Élémentaires - Collèges - Lycées

Les balades en raquettes, le ski de fond, le ski alpin et les chiens de traîneau sont les moyens pour marcher sur les traces de Jack London, explorateur polaire dont les récits sont des incitations à "L'Appel de la forêt".

3 séances en alternance : ski de fond, raquettes, ski alpin.

Séances de 2 h au choix (même le dimanche, le premier et le dernier jour) dispensées par les moniteurs diplômés de l'École du ski français du village des Moussières.



Natation

Élémentaires - Collèges - Lycées

Objectif : savoir nager, c'est se déplacer de manière autonome en prenant en compte la spécificité du milieu aquatique.

Pour cela, certaines capacités doivent être acquises :

- diversifier et améliorer les types de déplacements caractéristiques de toutes les activités aquatiques ;
- se confronter à ses partenaires en manipulant des objets ;
- maîtriser son évolution dans l'eau.

Ces capacités ne peuvent être acquises que si l'enfant règle conjointement ses problèmes d'équilibre, de propulsion et de respiration. L'enseignant, en collaboration avec le MNS, donne les cours de natation.

Déroulement : activité encadrée lors de 4 séances de 2 h par un maître nageur sauveteur diplômé d'État dans la piscine du centre couverte et chauffée, bassin de 25 m.

Escalade

Élémentaires - Collèges - Lycées

Objectif : l'escalade est un sport, une technique qui demande de la patience, de la concentration et du travail en équipe, c'est l'apprentissage de tout un art de vivre : au-delà de la technique, l'enfant apprend l'autonomie, le sens de l'organisation et la solidarité.

Déroulement : l'activité est assurée sur le mur artificiel du village club, couvert et chauffé, 80 m², 9 voies, ou sur une falaise naturelle aménagée à proximité (dans ce cas, prévoir la réservation d'un car en supplément, en fonction des conditions météorologiques).

L'activité dure 2 h par jour et elle est encadrée par un moniteur d'escalade diplômé.

Les enfants sont divisés par groupes de 10.

Le repas est pris au centre ou emporté.

Possibilité d'une séance en extérieur à la Goulette.

Snowboard

Élémentaires - Collèges - Lycées

Découverte d'une nouvelle glisse dans une nature préservée. Le snowboard, activité sportive et de loisir, permet d'évoluer sur des pentes neigeuses.

L'initiation au snowboard se caractérise par :

- l'apprentissage et le contrôle d'une nouvelle glisse ;
- les techniques de dérapage et de virage.

Objectif : découverte et apprentissage du snowboard en toute sécurité.

4 séances de 2 h/jour (sauf le dimanche) dispensées par des moniteurs de l'École de ski français.

Cani-rando

Élémentaires - Collèges - Lycées

Objectif : randonner en compagnie d'un chien de traîneau tout en le guidant par la voix et des gestes précis.

Déroulement cani-rando : présentation des chiens et de l'activité. L'enfant guide le chien par la voix et des gestes précis. Équipé d'un harnais, d'une ceinture matelassée et d'une longe, l'enfant est relié au chien. Les élèves fonctionnent en binôme au cours de la promenade (attribution d'un chien pour deux enfants).

2 séances de cani-rando sur le séjour.

Attention : tarif plus élevé pour les collèges et lycées. Nous consulter.



Patrimoine CP

Élémentaires - Collèges - Lycées

Découvrir le parc naturel du Haut-Jura à pied accompagné et guidés par un moniteur breveté d'État en demi-journée.

Objectif : partir à la découverte de la faune et de la flore du Haut-Jura, découvrir l'habitat jurassien, les différents métiers et l'artisanat local.

Déroulement : chaque demi-journée sera consacrée à un thème différent. Le relief, l'action de l'eau sur un plateau calcaire, l'élevage, l'utilisation du lait, les métiers du bois, l'artisanat, la faune et la flore, la route du sel, les moines défricheurs, l'habitat montagnard.

Autre séjour possible

Aventure, ReporTerre du Jura.

Autres activités possibles

Un créneau piscine d'une heure avec MNS pourra être inclus dans le programme (horaires à définir avec le directeur du centre, sous réserve de déclaration auprès de l'inspection académique).

D'autres activités ou visites sont disponibles sur demande. Contactez-nous pour plus d'information.

Situation

Des classes de découvertes au cœur du parc naturel du Haut-Jura. Dans cette région authentique, vous découvrirez un milieu préservé, où la pratique du ski est de tradition. À 1 150 m d'altitude, le centre est à 800 m du village, au pied des pistes de ski de fond et de ski alpin (2 remontées mécaniques, 1 piste verte et 1 piste bleue).

Hébergement

Centre Georges Moustaki : chambres de 2 à 4 lits avec sanitaires complets dans chaque chambre. Restaurant, salon, bibliothèque, 6 salles de classe ou d'activités, une piscine couverte, chauffée et surveillée, une salle polyvalente équipée d'un mur d'escalade artificiel (9 voies), 1 court de tennis et 1 terrain multisport extérieur.



LES + DU CENTRE

- Accès gratuit à la piscine couverte et chauffée (sous réserve de disponibilité au moment de la réservation du séjour) du centre.
- Équipements sur place : mur d'escalade (9 voies) et 1 terrain multisport (tennis, volley, foot, basket), 1 court de tennis.
- Ambiance montagnarde.

P 100 - Exemples de prix/élève - base 20 élèves min.	à partir de
Minibudget	45,40 €/jour
Passeport découverte (5 j/4 n)	202 €/séjour
Ski alpin (5 j/4 n)	356 €/séjour
Ski de fond (5 j/4 n)	321 €/séjour
Trappeurs du Grand Nord (5 j/4 n)	332 €/séjour
Natation (5 j/4 n)	211 €/séjour
Escalade (5 j/4 n)	288 €/séjour
Snowboard (5 j/4 n)	359 €/séjour
Cani-rando (5 j/4 n)	252 €/séjour
Patrimoine (5 j/4 n)	224 €/séjour

Les Houches • Haute-Savoie

Thèmes proposés sur le centre



Le centre s'inscrit dans une démarche de développement durable et de respect de l'environnement, dans le cadre d'un plan de rénovation en 2023 lié aux économies d'énergies.

Ski alpin

Élémentaires - Collèges - Lycées

Par demi-journée (sauf jours d'arrivée, de départ et le dimanche) avec encadrement ESF à la station des Houches. Jeux de neige, construction d'igloos, découverte du village de Servoz sous forme de jeu de piste.

Le pays du mont Blanc en hiver

Élémentaires - Collèges

Découvrir les spécificités du milieu de la "haute" montagne en hiver : une sortie raquettes en demi-journée, journée trappeur (une sortie raquettes et rencontre avec un musher - approche des chiens de traîneau), jeu de piste à la découverte du vieux village de Servoz, montée à la mer de Glace par le petit train du Montenvers, visite du musée des Cristaux.



La vallée du mont Blanc

Les réserves naturelles des Alpes

Élémentaires - Collèges

Découvrir les plus beaux sites naturels de la vallée de Chamonix : la réserve des Aiguilles rouges, le parc animalier de Merlet, la mer de Glace par le train du Montenvers, le vieux village de Servoz. Pratiquer la marche facile en montagne, visiter le Musée alpin de Chamonix.

Escalade et découvertes

Élémentaires - Collèges

4 demi-journées d'escalade pendant le séjour, découvrir la mer de Glace, les plaisirs de la randonnée, les beautés de la flore et de la faune alpestres dans le parc de Merlet, ainsi que le travail de l'eau sur la roche aux gorges de la Diosaz.

Cycle de l'eau Glaciers et ressources naturelles

Élémentaires - Collèges

Comprendre les phénomènes liés au cycle de l'eau, à ses différentes exploitations et à la formation des glaciers : gorges de la Diosaz, glacier des Bossons, sentier géologique des glaciers, montée à la mer de Glace par le train du Montenvers. Prendre conscience des effets du réchauffement climatique sur l'environnement.



Autres visites possibles

Le glacier des Bossons, le Musée pastoral, le Musée montagnard, les téléphériques du Brévent et de la Flégère...

Situation

Des classes de découvertes aux Houches, petit village dynamique au pied du mont Blanc et de l'aiguille du Midi. À l'entrée de la vallée de Chamonix, le chalet est niché au cœur de la forêt à 1 000 m d'altitude.

Hébergement

Chalet Montvauthier : chambres de 2 à 5 lits avec sanitaires complets. Salles de classe, bibliothèque, terrain de volley, aire de jeux.

LES DU CENTRE

- Au cœur de la vallée de Chamonix.
- Centre en pleine nature.
- Possibilité d'utiliser les transports collectifs de la vallée.

P074 - Exemples de prix/élève - base 20 élèves min.	à partir de
Ski alpin	73,50 €/jour
Le pays du mont Blanc en hiver (5 j/4 n)	293 €/séjour
La vallée du mont Blanc (5 j/4 n)	284 €/séjour
Escalade et découvertes (5 j/4 n)	286 €/séjour
Cycle de l'eau (5 j/4 n)	275 €/séjour

Saint-Jean-d'Aulps • Haute-Savoie

Thèmes proposés sur le centre



Station des Portes du Soleil. Au cœur du Géoparc Unesco du Chablais.

Ski alpin : ski grandeur nature

Élémentaires - Collèges - Lycées

Par demi-journée (sauf premier et dernier jours et dimanche), avec encadrement ESF et au cœur d'un vaste domaine skiable, dans un cadre sauvage et préservé. Balade en raquettes, jeux de neige, découverte du village sous forme de jeu de piste.

Sur la piste des trappeurs

Élémentaires - Collèges

Découvrir et appréhender le milieu montagnard en raquettes. Observer la faune et la flore (traces d'animaux), étudier la nivologie, construire un igloo, découvrir le milieu naturel lors d'une sortie en chiens de traîneau.



Au temps du Moyen Âge

Élémentaires - Collèges - Lycées

Le domaine de découverte de la vallée d'Aulps permet de se projeter à l'époque médiévale. Visite du centre d'interprétation, ateliers médiévaux (création d'armoiries, secrets de l'herboriste et du jardinier, mesure et construction au Moyen Âge, atelier du copiste, les enluminures...), visite d'une fruitière ou visite de la cité médiévale d'Yvoire, banquet médiéval, veillée contes.

La montagne à la carte

Élémentaires - Collèges - Lycées

Avec un accompagnateur montagne, découvrez les caractéristiques du milieu montagnard : glaciologie, forêt, lecture de paysage, approche animalière, villages de montagne, construction de cabanes ou d'igloos, journées trappeur, visite d'une fromagerie.



Autres activités possibles

VTT, escalade, poney, tir à l'arc...

Situation

Au cœur des Alpes, votre classe de découvertes à Saint-Jean-d'Aulps, station d'un des plus grands domaines skiables du monde : les Portes du Soleil. À 6 km de Morzine et à 30 km d'Évian, le centre d'hébergement est au cœur du village, proche des pistes et des activités de printemps.

Hébergement

Centre l'Isle d'Aulps : un hébergement de grand confort offrant des chambres de 3 à 4 lits avec sanitaires complets. Salles de classe, salle de spectacle, bibliothèque, vaste terrain de jeux.

LES DU CENTRE

- Station-village des Portes du Soleil.
- Au cœur d'un village chargé d'histoire et d'une nature préservée.
- Ski en pleine nature.
- Intégré au Géoparc Unesco du Chablais.

P074 - Exemples de prix/élève - base 20 élèves min.	à partir de
Ski alpin : ski grandeur nature	73,50 €/jour
Sur la piste des trappeurs (5 j/4 n)	268 €/séjour
Au temps du Moyen Âge (5 j/4 n)	249 €/séjour
La montagne à la carte (5 j/4 n)	Nous consulter



Les Carroz-d'Arâches • Haute-Savoie

Thèmes proposés sur les centres



Ski alpin

Maternelles - Élémentaires - Collèges - Lycées

Par demi-journée, séances de 2 h 30 (sauf jours d'arrivée, de départ, le mercredi et le dimanche), avec encadrement ESF au domaine du Grand Massif (265 km de pistes). Découverte du milieu montagnard : balade en raquettes sur les traces des animaux, les métiers de la montagne, jeux de neige, rallye découverte de la station-village...

La montagne à la carte

Maternelles - Élémentaires - Collèges - Lycées

Avec un accompagnateur montagne, découverte des caractéristiques du milieu montagnard : faune, flore, forêt, lecture de paysage. Activités sportives : escalade sur mur équipé au centre, VTT, poney, natation (piscine découverte chauffée au centre).



Séjour classes maternelles

Maternelles

Le centre de Creil'Alpes est agréé pour l'accueil des maternelles. Dans un cadre sécurisé, différentes activités sont proposées : trottinettes, mur d'escalade abrité sur place, jeu de piste dans la petite forêt du centre, piscine, vastes espaces de jeux extérieurs.

La montagne en hiver - chiens de traîneau

Maternelles - Élémentaires - Collèges - Lycées

Découvrir la montagne en hiver grâce à des activités de pleine nature : 2 sorties en raquettes avec un accompagnateur montagne (faune - flore - lecture de paysage), 1 sortie chiens de traîneau, 1 sortie à la patinoire des Carroz, jeux de neige, construction d'igloo. Découvrir également une station-village sous forme de jeu de piste et appréhender les métiers de la montagne avec l'intervention d'un pisteur secouriste en veille.



Situation

Au cœur des Alpes, sur un vaste plateau ensoleillé, la petite station-village des Carroz-d'Arâches est située à 1 100 m d'altitude. Des classes de découvertes au cœur du domaine skiable du Grand Massif.

Hébergement

Creil'Alpes : à 1 000 m d'altitude, sur une propriété de 5 ha. Chambres de 4 à 6 lits avec coin lavabo dans la chambre, toilettes et douches à l'étage. Salles de classe, salles d'activités, bibliothèque, terrains de jeux.

Neig'Alpes : à 1 150 m d'altitude, à 500 m du village. Chambres de 4 à 5 lits avec sanitaires complets ou lavabos dans la chambre et douches à l'étage. Salles de classe, salles d'activités, bibliothèque, terrains de jeux.

LES + DES CENTRES

- Au cœur du Grand Massif, l'un des plus vastes domaines skiabiles de Haute-Savoie.
- Accueil des maternelles.
- Mur d'escalade et piscine au centre.

P074 - Exemples de prix/élève - base 20 élèves min.	à partir de
Ski alpin	73,50 €/jour
La montagne à la carte	Nous consulter
Séjour classes maternelles	Nous consulter
La montagne en hiver - chiens de traîneau (5 j/4 n)	259 €/séjour

Albiez-le-Vieux • Savoie

Thèmes proposés sur le centre



Passeport découverte

Élémentaires - Collèges

Partez à la découverte de la montagne, au cœur de la Maurienne à Albiez, grâce à des ateliers pédagogiques : découverte et observation de la faune et de la flore, lecture de paysage, visite de ferme, randonnée encadrée par un guide de montagne, rencontre avec une apicultrice ou un éleveur du village.

Ski alpin

Élémentaires - Collèges - Lycées

En complément des 4 séances de ski alpin encadrées par l'ESF (sauf premier et dernier jours), les élèves bénéficieront d'ateliers pédagogiques menés par les animateurs du centre.

> NOUVEAU

Objectif JO d'hiver 2030

Séjour construit en partenariat avec l'Usep

Élémentaires - Collèges - Lycées

Une expérience immersive et généreuse à vivre en montagne à Albiez, afin de découvrir les valeurs du sport olympique : l'entraide, la solidarité, l'inclusion et le respect. Les

élèves découvriront des sports d'hiver olympiques moins connus que le ski alpin (hockey, ski nordique, biathlon...) et réaliseront une flash mob. Le séjour sera clôturé avec une grande journée olympiades, avec cérémonie d'ouverture, sports et remise de médailles.

> NOUVEAU

De la graine à l'assiette

Séjour construit dans le cadre de l'engagement "Mon restau responsable"

Élémentaires - Collèges - Lycées

Un séjour pour sensibiliser les élèves autour de la notion de "bien manger" et sur les gestes nécessaires pour mettre en place une alimentation durable. Trois journées thématiques seront organisées : "bien choisir ce qu'on mange", "bien préparer ce qu'on mange", "bien trier ses déchets".

Une visite d'un centre de tri sur le chemin du retour, ainsi que des ateliers découverte de l'environnement montagnard sont également au programme.

> NOUVEAU

Ma classe Maurienne

Découverte de l'environnement montagnard

Élémentaires - Collèges - Lycées

Découvrir, observer, écouter, s'émerveiller, voici le programme d'un petit tour dans les montagnes de la Maurienne.

2 jours d'excursions accompagnés par un guide de montagne diplômé, avec une nuit en refuge.

Découverte et observation de la faune et de la flore.

Visite de sites remarquables : les fortifications du fort de l'Esseillon, la cascade Saint-Benoît, la Maison penchée.

La visite du village sous forme de rallye découverte et jeu de piste complètera le séjour.

Autre séjour possible :

Séjour multiactivité neige (hiver), séjour cinéma (printemps, automne).

Possibilité de séjours plus courts (3 jours/2 nuits), nous consulter pour plus d'informations.

Situation

À 1 550 m d'altitude, entre soleil et montagne, le plateau des Albiez domine la vallée de la Maurienne, face aux célèbres aiguilles d'Arves, au cœur d'une région bien connue des amateurs de sports de montagne.

Hébergement

La Maison blanche : chalet en partie rénové en 2022 et adapté PMR.

Chambres de 2 à 9 lits avec sanitaires complets dans les chambres. Salle à manger avec terrasse ensoleillée, salles d'activités, salles de classe, local à skis.



LES + DU CENTRE

- Centre inscrit dans la démarche "Mon restau responsable" : meilleur dans l'assiette et pour la planète.
- Station familiale, chalet en pied de piste.
- Prise du matériel de ski directement sur le centre de vacances.
- Possibilité de pratiquer de nombreuses activités sportives de pleine nature.

P007 - Exemples de prix/élève - base 20 élèves min.	à partir de
Passeport découverte (5 j/4 n)	250 €/séjour
Ski alpin (5 j/4 n)	339 €/séjour
Objectif JO d'hiver 2030 (5 j/4 n)	285 €/séjour
De la graine à l'assiette (5 j/4 n)	260 €/séjour
Ma classe Maurienne (5 j/4 n)	309 €/séjour

PROMOTION ! 5 % de remise pour les séjours se déroulant en septembre !

Arêches-Beaufort • Savoie

Thèmes proposés sur le centre



Une montagne authentique et préservée.

Ski alpin

Maternelles - Élémentaires - Collèges - Lycées

Situé à proximité immédiate des pistes, ce site est particulièrement adapté à l'apprentissage et au perfectionnement du ski. Les élèves participent à un cycle de 4 séances de 2 h encadrées par des moniteurs de l'ESF et dans le respect des normes réglementaires. En complément, des activités de découverte de l'environnement montagnard sont proposées.



Patrimoine montagnard

Maternelles - Élémentaires - Collèges - Lycées

Des séjours spécialement élaborés pour mieux comprendre la montagne dans son ensemble : des programmes de découverte du patrimoine montagnard à travers l'étude du bois et de la forêt, de la vie végétale et animale, de l'activité pastorale ou des traditions.

Éducation au territoire dans le cadre du massif du Beaufortain.

Des activités sportives (randonnées, orientation, escalade, VTT) peuvent compléter les programmes.

Multi'montagne

Toutes classes

Un séjour qui permet à l'élève de découvrir des activités de montagne et aussi son histoire. Il est proposé : randonnée, course d'orientation, accrobranche, visite d'une ferme, d'une scierie et de la coopérative de beaufort.

Il est possible de rendre plus sportive cette classe de découvertes en y ajoutant du VTT et de l'escalade.

Arts et environnement

Élémentaires - Collèges

Combinaison judicieuse entre la découverte de l'environnement montagnard et la réalisation d'une œuvre artistique originale en lien avec la tradition savoyarde : peinture sur bois "la poya", support à une découverte des techniques de base en peinture.



Situation

Dans le massif du Beaufortain, Arêches est une station-village idéale pour découvrir la pratique du ski, le patrimoine montagnard et de nombreuses activités au printemps : escalade, VTT, course d'orientation, fromagerie, scierie, randonnée (lac, marmottes...), astronomie...

Hébergement

Centre Le Chornais : chalet cosy typiquement montagnard, au bord du domaine skiable. Il permet l'accueil de 4 classes dans 33 chambres confortables de 2 à 5 personnes équipées de sanitaires complets. Salles d'activités, salle commune avec coin cheminée et jeux, bibliothèque, salle TV.

LES + DU CENTRE

- Centre situé au pied des pistes.
- Ambiance savoyarde.
- Nombreuses activités au printemps.

P073 - Exemples de prix/élève - base 20 élèves min.	à partir de
Ski alpin (5 j/4 n)	299 €/séjour
Patrimoine montagnard (5 j/4 n)	230 €/séjour
Multi'montagne (5 j/4 n)	239 €/séjour
Arts et environnement (5 j/4 n)	280 €/séjour

Courchevel • Savoie

Thème proposé sur le centre



La montagne dans tous ses éclats.

Ski alpin

Élémentaires - Collèges - Lycées

Situé à proximité immédiate des pistes, ce site est particulièrement adapté à l'apprentissage et au perfectionnement du ski. Les élèves participent à un cycle de 4 séances de 2 h encadrées par des moniteurs de l'ESF et dans le respect des normes réglementaires. En complément, des activités de découverte de l'environnement montagnard sont proposées.



Situation

Au cœur du plus grand domaine skiable au monde, Courchevel 1 850 assure une pratique du ski des plus sécurisées avec une neige garantie grâce à 563 canons.

Hébergement

Centre Lionel Terray : entièrement rénové en 2022, le chalet est situé à 300 m du centre de la station. 38 chambres de 2 à 5 lits avec sanitaires, 6 salles d'activités pour un accueil de 6 classes, bibliothèque, salon et "mur numérique interactif" unique en France : l'élève est acteur des contenus pédagogiques qui sont proposés.

LES + DU CENTRE

- Entièrement rénové en 2022.
- À la pointe du numérique.
- Situé au pied des pistes.

P073 - Exemples de prix/élève - base 20 élèves min.	à partir de
Ski alpin (5 j/4 n)	315 €/séjour



Valloire • Savoie

Thèmes proposés sur le centre



Passeport découverte

Élémentaires - Collèges - Lycées

Découvrir le milieu montagnard, à partir d'activités ludiques et sportives, encadrées par notre équipe d'animation. Accompagnement dans la gestion de la vie quotidienne et dans l'animation de veillées.



Ski alpin

Élémentaires - Collèges - Lycées

Grand domaine skiable (150 km de pistes) équipé d'enneigeurs, ouvert de mi-décembre à mi-avril. Séances de 2 h (primaires) à 2 h 30 (collèges/lycées) encadrées par des moniteurs de ski DE agréés IA. Options possibles : sortie en raquettes, patinoire.

Montagne et environnement

Élémentaires - Collèges - Lycées

Découverte du milieu montagnard, de sa faune, de sa flore, de ses paysages, de ses habitants, à partir d'activités ludiques ou sportives, d'interventions de professionnels.

Autres activités possibles

En hiver

Patinoire, sortie en raquettes, ski de fond, biathlon. Visite d'une ferme : de l'élevage à la fabrication de la tomme de Savoie. Intervention par des professionnels de la montagne (pisteurs, accompagnateurs...). Découverte du milieu montagnard par nos équipes (vie d'autrefois, faune, traces et indices, hydroélectricité, lecture de paysage...).

Au printemps

Escalade, découverte du monde nordique, randonnées à la journée ou demi-journée, parcours d'orientation, biathlon, visite du fort du Télégraphe.

Situation

Au cœur des Alpes, dans une station-village à 1 550 m d'altitude, le Chalet du Havre est idéalement situé pour pratiquer les activités en montagne.

Hébergement

Chalet typique, convivial, classé **, situé plein sud, face au mythique Galibier. Sur 2 étages, chambres de 2 à 8 lits, sanitaires privatifs, 4 salles de classe, 2 salles d'activités, 3 salles de restauration chaleureuses à l'esprit savoyard. Local à skis chauffé.

LES + DU CENTRE

- Chalet en pied de pistes. Piste "débutants" attenante au chalet.
- Une équipe d'animateurs professionnels.
- Cuisine de qualité préparée sur place.

P125 - Exemples de prix/élève - base 20 élèves min.	à partir de
Passeport découverte (5 j/4 n)	292 €/séjour
Ski alpin (6 j/5 n)	Nous consulter
Montagne et environnement (5 j/4 n)	Nous consulter

Lus-la-Croix-Haute • Drôme

Thèmes proposés sur le centre



Environnement montagnard

Maternelles - Élémentaires - Collèges - Lycées

Nos outils, notre savoir-faire et la richesse du site permettent de travailler sur la montagne, la diversité de ses paysages, de sa faune et de sa flore, mais aussi sur l'habitat, les activités humaines et le développement durable (eau, énergies, recyclage...).

Escalade, randonnée et orientation

Élémentaires - Collèges - Lycées

Escalade sur site naturel, initiation à l'orientation, randonnée en alpage avec un accompagnateur de montagne pour découvrir des paysages, une faune et une flore exceptionnelles.



Ski et neige

Maternelles - Élémentaires - Collèges - Lycées

Ski alpin, ski de fond et raquettes au départ du centre. Activités éducatives autour de la neige.

Notre eau : un bien à étudier

Élémentaires - Collèges - Lycées

Sensibilisation au développement durable à travers l'eau : étude des différents milieux aquatiques proches et travail sur le centre.

Habitat, énergies et environnement

Élémentaires - Collèges - Lycées

Observations, visites, relevés, questionnements et expériences autour de ces 3 thèmes : habitat, énergies renouvelables, environnement.

Au rythme de nos voix

Découvertes et palpitations musicales

Élémentaires - Collèges - Lycées

Séjour encadré par une chanteuse musicienne au cours de 4 séances de 3 h et 1 veillée. "La musique est le langage des émotions", disait Kant. Un moyen d'expression qui, tel un langage universel, rassemble et éveille.



Autres séjours possibles

Séjours artistiques : art et culture, théâtre, cirque, chant, Le tour du monde en 80 jeux, Préservation des milieux, Initiation à l'orientation....

Situation

Site grandiose et naturel classé, des classes de découvertes au sud du parc naturel régional du Vercors.

Hébergement

Centre Couleur nature : très confortable et fonctionnel, chambres de 3 à 5 lits (chambres individuelles pour les enseignants) avec sanitaires complets. Salles de classe, bibliothèque, cheminée.

LES + DU CENTRE

- Développement durable intégré à toutes nos pratiques.
- Toutes les activités accessibles à pied.
- Veillées quotidiennes !

P026 - Exemples de prix/élève - base 20 élèves min.	à partir de
Environnement montagnard (5 j/4 n)	273 €/séjour
Escalade, randonnée et orientation (5 j/4 n)	303 €/séjour
Ski et neige (5 j/4 n)	309 €/séjour
Notre eau : un bien à étudier (5 j/4 n)	273 €/séjour
Habitat, énergies et environnement (5 j/4 n)	273 €/séjour
Au rythme de nos voix (5 j/4 n)	325 €/séjour

PROMOTION : réduction de 10 % pour un séjour en janvier et à l'automne.

Serre-Chevalier • Hautes-Alpes

Thèmes proposés sur le centre



Art/Culture



Environnement



Patrimoine



Sport



Aux portes du parc des Écrins, sous le soleil des Hautes-Alpes, toute l'équipe du centre Léon Bourgeois accueille vos classes pour des séjours de qualité. Sports de plein air et nature sauvage vous attendent.

Passport découverte

Élémentaires - Collèges - Lycées

La situation géographique exceptionnelle du centre permet de partir à la découverte de la région, de ses richesses naturelles et à la rencontre des métiers traditionnels. Chaque jour, une demi-journée d'activité de découverte encadrée par un animateur. Nombreuses veillées organisées.

Sur la piste des trappeurs

Élémentaires - Collèges - Lycées

Découvrir la nature à la manière originale des trappeurs du Grand Nord. Portez un autre regard sur la montagne. Découvrez sa faune et sa flore, la vie de la forêt en hiver, l'étude des empreintes des animaux grâce aux différentes balades en raquettes (3 séances) et utiliser ce moyen de locomotion insolite qu'est le traîneau à chiens (1 séance). Durant l'activité trappeur (chiens de traîneau et raquettes), la journée se déroulera dans une splendide vallée isolée avec un cadre naturel magnifique où vous profiterez d'un vrai repas trappeur avec un barbecue dans la neige. Un programme très complet encadré par des professionnels.

Histoire et patrimoine

Élémentaires - Collèges - Lycées

Découvrir Serre-Chevalier et Briançon à travers leur histoire et leur patrimoine. Venez rencontrer Vauban et ses fortifications, grâce à des jeux et ateliers dans la vieille ville de Briançon, inscrite au patrimoine mondial de l'Unesco. Vous explorerez le patrimoine briançonnais en visitant une bergerie, en étudiant les cadrans solaires ou encore le mode de vie d'antan.

Ski alpin

Élémentaires

Le centre Léon Bourgeois est situé à 300 m de la télécabine et des télésièges. 61 remontées mécaniques (domaine skiable entre 1 200-2 800 m d'altitude) et 250 km de pistes (23 vertes, 29 bleues, 35 rouges et 13 noires), pour tous les niveaux, garantissent un ski de qualité.

4 séances de 2 h de ski alpin encadrées par des moniteurs de l'école de ski. Possibilité de classe avec 4 h de ski. Classes collèges et lycées : nous consulter.

Tarifs hors vacances scolaires.



Faune et flore

Élémentaires - Collèges - Lycées

Guidés par des accompagnateurs spécialisés, vous partirez à la découverte d'une flore très riche et très diversifiée. Une demi-journée d'activité par jour, selon le programme établi avec l'enseignant.

L'objectif de cette classe est d'apprendre le respect de l'environnement dans sa globalité, articulé autour de 2 axes :
- des ateliers avec intervenants et animateurs spécialisés où seront mises en évidence les interactions entre notre vie quotidienne et le milieu ;
- le respect de la nature dans la conception de la vie montagnarde jusqu'à une époque récente. Visite et analyse des constructions du village de Villeneuve-la-Salle et de ses modes de vie.

Multiactivité et montagne

Élémentaires - Collèges - Lycées

Découvrir Serre-Chevalier et sa magnifique vallée à travers des activités sportives de pleine nature et se familiariser avec la montagne au printemps. Que ce soit dans l'eau, en VTT, sur falaises ou en pleine montagne, vous vous confronterez aux sensations et à l'adrénaline que peut procurer Serre-Chevalier. Cette classe permet d'appréhender toutes les facettes des sports de montagne. Possibilité d'autres activités, nous consulter.

Montagne - eau vive

Élémentaires - Collèges - Lycées

S'approprier les joies de l'eau vive grâce au kayak (sur une base nautique) et de découvrir le réveil de la faune et de la flore au printemps.

Kayak : 3 séances de 2 h sur plan d'eau avec évolution progressive à travers des jeux, des séances de maîtrise de l'embarcation et de navigation sur plan d'eau. Un livret pédagogique sur l'eau et la rivière vous sera remis.

Découverte de la faune et de la flore : 1 randonnée à la journée avec guide de haute montagne vers un lac du parc des Écrins, afin de surprendre les chamois au réveil de l'hiver, de découvrir un glacier au printemps et la flore renaissante à la fin de l'hiver.

Construction d'un herbier.

L'écomusée de La Salle-les-Alpes : visite afin de se familiariser avec le milieu rural montagnard au fil des ans. Possibilité de varier le nombre de séances de kayak. Brevet de natation de 50 m obligatoire.



Autres séjours possibles

Classes de neige collèges et lycées : nous consulter. D'autres activités ou visites pédagogiques sont disponibles sur demande. Contactez-nous pour plus d'information.

Hébergement

Centre Léon Bourgeois : grand chalet traditionnel en pierre et bois d'une capacité de 120 lits. 32 chambres de 4 à 6 lits, équipées de douche et lavabo, wc à l'étage. Salles de classe (espace pédagogique), terrasse au soleil et espace détente, salle de restaurant, salle polyvalente. Wi-Fi disponible.

LES + DU CENTRE

- Au cœur d'un charmant village de caractère.
- Un superbe domaine skiable.
- Un ensoleillement exceptionnel.

P 100 - Exemples de prix/élève - base 20 élèves min.	à partir de
Minibudget	45,40 €/jour
Passport découverte (5 j/4 n)	202 €/séjour
Sur la piste des trappeurs (5 j/4 n)	316 €/séjour
Histoire et patrimoine (5 j/4 n)	226 €/séjour
Ski alpin (5 j/4 n)	392 €/séjour
Faune et flore (5 j/4 n)	230 €/séjour
Multiactivité et montagne (5 j/4 n)	232 €/séjour
Montagne - eau vive (5 j/4 n)	290 €/séjour

PROMOTION : 5 % de réduction sur la pension complète (hors activités) sur la semaine du 6 au 12 janvier pour toute réservation de 2 classes en 5 jours/4 nuits.



Serre-Chevalier • Hautes-Alpes

Thèmes proposés sur le centre



Pour votre projet de classe de neige, l'équipe du village club "Les 4 Saisons" vous accueille au cœur d'une vallée préservée, authentique et enneigée. Situé dans le parc national des Écrins, notre établissement vous propose des séjours adaptés à votre projet.

Passeport découverte

Élémentaires - Collèges - Lycées

La situation géographique exceptionnelle du centre permet de partir à la découverte de la région, de ses richesses naturelles et à la rencontre des métiers traditionnels. Chaque jour, une demi-journée d'activité de découverte encadrée par un animateur. Nombreuses veillées organisées.

Ski

Élémentaires - Collèges - Lycées

Le centre est situé à 800 m des pistes : liaisons assurées par navettes privées en 3 min. 61 remontées mécaniques (1 200-2 800 m) et 250 km de pistes pour tous les niveaux (23 vertes, 29 bleues, 35 rouges, 13 noires) garantissent un ski de qualité. 4 séances de 2 h encadrées par des moniteurs de l'école de ski. Possibilité de faire 4 h de ski par jour : nous consulter.

Tarifs collèges/lycées : nous consulter. Activité organisée hors vacances scolaires.



Sur la piste des trappeurs

Élémentaires - Collèges - Lycées

Découvrir la nature à la manière originale des trappeurs du Grand Nord. Porter un autre regard sur la montagne. Découvrir sa faune et sa flore, la vie de la forêt en hiver, l'étude des empreintes des animaux grâce aux balades en raquettes (2 séances) et utiliser ce moyen de locomotion insolite qu'est le traîneau à chiens (1 séance).

Faune et flore

Élémentaires - Collèges - Lycées

Guidés par des accompagnateurs spécialisés, vous partirez à la découverte d'une flore très riche et très diversifiée. De la préparation du domaine skiable à l'exploitation des forêts ou des cours d'eau, l'interaction de l'homme avec la nature sera un thème important du séjour. Vous irez également à la découverte de la faune alpine et, entre autres, de la vie secrète des chamois et des bouquetins.

Autres activités possibles

D'autres activités ou visites sont disponibles sur demande. Contactez-nous pour plus d'information. Durée de séjour adaptable sur demande.

Situation

À 1 400 m d'altitude, des classes de découvertes entre le col du Lautaret et Briançon. Dans la région des hautes montagnes du Briançonnais (barre des Écrins, Meije, Pelvoux), Saint-Chaffrey fait partie de la prestigieuse station de Serre-Chevalier.

Hébergement

Centre Les 4 Saisons : bâtiment de 2 étages avec ascenseur, vue imprenable sur les massifs environnants, d'une capacité de 112 lits. 36 chambres de 2 à 4 lits avec sanitaires complets. 4 salles de classe, 1 salle polyvalente, salle de restaurant, casiers à skis.



LES + DU CENTRE

- Au cœur d'un charmant village de caractère.
- Un superbe domaine skiable.
- Un ensoleillement exceptionnel.

P100 - Exemples de prix/élève - base 20 élèves min.	à partir de
Minibudget	45,40 €/jour
Passeport découverte (5 j/4 n)	218 €/séjour
Ski (5 j/4 n)	459 €/séjour
Sur la piste des trappeurs (5 j/4 n)	342 €/séjour
Faune et flore (5 j/4 n)	239 €/séjour

Le Sauze • Alpes-de-Haute-Provence

Thèmes proposés sur le centre



► NOUVEAU

Initiation à l'astronomie

Élémentaires - Collèges - Lycées

Une aventure céleste inoubliable où les étoiles deviennent vos guides. Pendant 3 jours et 2 nuits, les participants auront l'opportunité d'explorer le cosmos sous le ciel de la vallée de l'Ubaye.

► NOUVEAU

Faune et flore de montagne

Élémentaires - Collèges - Lycées

Créer une œuvre d'art à partir d'éléments naturels, apprendre à s'orienter dans la nature, reconnaître les plantes, lire les traces laissées par les animaux : la vallée de l'Ubaye est l'endroit idéal pour découvrir une faune et une flore riches afin de mieux les protéger !



Découverte du ski alpin

Élémentaires - Collèges - Lycées

La station du Sauze/Super-Sauze est particulièrement adaptée à l'apprentissage et au perfectionnement en ski alpin. Cycle de 3 séances de 2 h de ski encadrées par l'ESF. Raquettes à neige et activités de découverte du milieu au départ du centre.

L'eau dans tous ses états

Élémentaires - Collèges - Lycées

Entre ciel et terre, la même eau est en circulation permanente depuis des milliards d'années. Les élèves observeront, manipuleront et expérimenteront le cycle de l'eau afin d'appréhender l'interdépendance entre l'eau et l'Homme.

► NOUVEAU

Astronomie et montagne

Élémentaires - Collèges - Lycées

Le parc du Mercantour bénéficie d'un ciel étoilé d'exception et a obtenu la 14^e place mondiale du label "Réserve internationale de ciel étoilé". Véritable parcours scientifique, ce séjour offre une meilleure appréhension de notre place dans l'immensité de l'univers.



Autres séjours possibles

Nous pouvons co-construire votre séjour à la carte et intégrer d'autres activités ou visites sur demande. La durée de séjour est adaptable. Contactez-nous pour plus d'informations.

Situation

Au cœur de la vallée de l'Ubaye et aux portes du parc national du Mercantour, des classes de découvertes dans un village entouré d'une nature préservée.

Hébergement

Le chalet Sainte-Victoire : structure très conviviale sur 2 niveaux. Chambres de 2 à 6 lits avec sanitaires complets, 2 salles de classe, bibliothèques, salle de restauration panoramique avec terrasse plein sud.



LES DU CENTRE

- Chalet au pied des pistes de la station du Sauze/ Super-Sauze.
- Cuisine traditionnelle préparée sur place.
- Démarche environnementale.

P013 - Exemples de prix/élève - base 20 élèves min.	à partir de
Minibudget	45,20 €/jour
Initiation à l'astronomie (3 j/2 n)	Nous consulter
Faune et flore de montagne (5 j/4 n)	Nous consulter
Découverte du ski alpin (5 j/4 n)	Nous consulter
L'eau dans tous ses états (5 j/4 n)	Nous consulter
Astronomie et montagne (5 j/4 n)	Nous consulter

Ancelle • Hautes-Alpes

Thèmes proposés sur le centre



La Martégale - Vallée du Champsaur.

Ski alpin

Toutes classes

Au programme : 4 séances de ski alpin encadrées par un moniteur ESF, une balade en raquettes, une séance pédagogique sur les "risques en montagne" et des activités de découverte du milieu au départ du centre. Les enfants apprendront à coopérer et persévérer dans l'effort afin d'atteindre un but ensemble et de découvrir l'environnement montagnard.

Sports émergents

Maternelles - Élémentaires - Collèges - Lycées

De nouvelles pratiques sportives voient le jour. Ces sports sont innovants et ludiques. Ils favorisent le développement de l'enfant et la coopération d'un groupe.

Ce séjour permet la découverte de nouvelles activités (disc-golf, tchoukball, flag, kinball...). Ces activités émergentes incitent à la curiosité et au dépassement de soi. Des activités de plein air dans un cadre naturel à couper le souffle pour un séjour à dominante sportive.



Le petit trappeur

Élémentaires

Printemps : une véritable découverte du milieu montagnard à travers des séances pédagogiques et sportives. Au programme : une séance d'escalade, une sortie en canirando, 2 ateliers pêche, une rando à la journée, 1 séance pédagogique contes et légendes pour comprendre ce qu'est un vrai trappeur et porter un autre regard sur la montagne.

Autant d'activités sportives et de plein air dans un milieu naturel surprenant !

Un programme très complet, encadré par des professionnels du milieu : BE et ESF.

Hiver : 1 séance de ski de fond, 1 séance de biathlon, 1 sortie en raquettes, 1 séance de chien de traîneau, 1 séance pêche, 2 ateliers pédagogiques.

Sport et nature

Toutes classes

Guidés par des professionnels, partez à la découverte d'activités sportives riches en sensations !

Au programme : une randonnée à la journée, 1 séance d'escalade et de VTT encadrées par un BE. Pour varier les plaisirs, vous partirez à la découverte de la flore locale et de la faune sauvage. 2 ateliers pédagogiques contes et légendes du Champsaur... Avec un peu de chance, vous observerez des empreintes d'animaux et surtout des paysages somptueux.



Autres séjours possibles

Séjours astronomie, séjours artistiques (art et culture, théâtre et cinéma), séjours petits trappeurs en hiver.

Situation

Des classes de découvertes au cœur du Champsaur dans la haute vallée du Drac. Le centre se trouve à proximité du village d'Ancelle (15 min à pied) à 1 350 m d'altitude.

Hébergement

Centre La Martégale : 6 chalets à l'ambiance montagnarde, situés dans un parc arboré privatif et sécurisé où coule le torrent d'Ancelle. 6 salles de classe, chambres de 4 à 6 lits, 2 salles à manger, locaux à skis, espaces de jeux extérieurs.



LES DU CENTRE

- Agrément PMI pour 2 classes.
- Grand parc arboré avec mur d'escalade.
- Centre écolabellisé.

P069 - Exemples de prix/élève - base 20 élèves min.	à partir de
Minibudget	52 €/jour
Ski alpin (3 j/2 n - 5 j/4 n)	75 €/jour
Sports émergents (3 j/2 n - 5 j/4 n)	54 €/jour
Le petit trappeur (5 j/4 n)	56 €/jour
Sport et nature (5 j/4 n)	57 €/jour



Bolquère/Font-Romeu • Pyrénées-Orientales

Thèmes proposés sur le centre



Art/Culture



Environnement



Patrimoine



Sciences



Sport



Passeport découverte

Maternelles - Élémentaires - Collèges - Lycées

Passeport montagnard : la classe pourra découvrir tous les aspects de l'environnement et de la vie en montagne. Randonnées et découvertes sur le terrain, mais aussi ateliers intérieurs sur les modules suivants : les contraintes physiques, la faune et la flore, les aspects économiques, la vie des hommes. Jeux et maquettes pour comprendre les équilibres et les enjeux des mutations du milieu montagnard...

Ski alpin

Toutes classes

Deux formules possibles :

- Ski en demi-journée (soit 3 demi-journées de ski) avec animation de découverte du milieu montagnard sur les autres demi-journées : lecture de paysage, parcours d'orientation, balade faune et flore, visites...
- Ski matin et après-midi tous les jours (soit 6 demi-journées de ski) sans animateur.

Les séances de ski alpin de 2 h sont encadrées par les moniteurs de l'ESF de Font-Romeu.

Domaine skiable de Pyrénées 2000/Font-Romeu à 3 km. L'ensemble, équipé de 460 canons à neige, permet une pratique optimale de l'activité.

Ski et métiers de la montagne

Élémentaires - Collèges - Lycées

Avoir une approche de l'économie montagnarde : les différents métiers traditionnels ou ceux liés au tourisme neige : rencontre avec un agriculteur, avec un pisteur, visite de l'usine à neige, connaissance de la neige et des avalanches... Et, pour profiter de la glisse : 3 séances de 2 h de ski alpin par enfant encadrées par les moniteurs de l'ESF de Font-Romeu.



Séjour nordique

Élémentaires - Collèges - Lycées

Dans les superbes paysages montagnards aux allures de steppes polaires, les élèves pourront découvrir les joies du ski nordique : ski de fond, randonnée faune et flore, biathlon et randonnée raquettes au coucher du soleil, baignade dans les sources d'eau chaude pour se relaxer. Toute la magie du Grand Nord...

Montagne énergies

Toutes classes

Découvrir le milieu montagnard, sa beauté, et prendre conscience de son équilibre et de sa fragilité. Faire émerger des solutions au problème de l'énergie et provoquer une réflexion citoyenne sur l'évolution nécessaire de nos modes de vie.

Astronomie

Toutes classes

Étoiles, constellations, système solaire : avec notre partenaire "À ciel ouvert", comprendre l'univers en alternant séances d'observation, animations et constructions d'outils. Apprendre à se repérer dans le ciel nocturne.

Patrimoine catalan

Toutes classes

Appréhender de façon ludique et pédagogique les richesses de la culture catalane et du patrimoine du parc naturel régional des Pyrénées catalanes : cités fortifiées, écomusée de Cerdagne, randonnée patrimoine à la chapelle du Belloch, bains d'eau chaude naturels, fours solaires, faune et flore, lacs glaciaires...

Histoires de préhistoire

Toutes classes

Découvrir l'homme préhistorique en s'immergeant dans sa vie quotidienne spécifique au milieu montagnard pour mieux appréhender notre adaptation et notre évolution. Escape game sur un site archéologique, ateliers pédagogiques avec un spécialiste de la préhistoire, randonnée en site classé.



Autres activités possibles

VTT, escalade, via ferrata, bains d'eau chaude, parcs animaliers, ferme pédagogique, cités fortifiées, écomusée de Cerdagne.

Situation

À 1 700 m d'altitude, au cœur de la Cerdagne, pays du soleil, des classes de découvertes dans un patrimoine riche : le parc naturel régional des Pyrénées catalanes. Montagne, forêt, neige permettent d'organiser des séjours centrés sur l'environnement, les énergies renouvelables et les activités sportives variées.

Hébergement

Le chalet du Ticou : bâtiment sur 3 niveaux épousant la pente. Chaque niveau permet d'accueillir de 40 à 80 personnes en chambres de 3 lits avec sanitaires complets pour 2 chambres ou en chambres de 4 lits avec sanitaires complets par chambre. 5 salles de classe, 4 salles d'activités, une grande salle polyvalente (200 m²), 2 salles à manger panoramiques.



LES + DU CENTRE

- Station très bien équipée en canons à neige.
- Une des régions les plus ensoleillées de France.
- Accueil de maternelles.

P046 - Exemples de prix/élève - base 20 élèves min. à partir de

Minibudget	45,20 €/jour
Passeport découverte (5 j/4 n)	295 €/séjour
Ski alpin (5 j/4 n)	351 €/séjour
Ski et métiers de la montagne (5 j/4 n)	340 €/séjour
Séjour nordique (5 j/4 n)	353 €/séjour
Montagne énergies (5 j/4 n)	323 €/séjour
Astronomie (5 j/4 n)	316 €/séjour
Patrimoine catalan (5 j/4 n)	295 €/séjour
Histoires de préhistoire (5 j/4 n)	304 €/séjour

PROMOTION : la première semaine après les vacances de Noël et la dernière semaine de mars.

Saint-Lary-Soulan • Hautes-Pyrénées

Thèmes proposés sur le centre



Citoyenneté



Environnement



Patrimoine



Sport



Découvrez la richesse des Pyrénées en toutes saisons.

Passeport découverte

Maternelles - Élémentaires - Collèges - Lycées

La faune, la flore, la formation des Pyrénées, la forêt et l'économie pastorale. Découverte du milieu montagnard, les métiers traditionnels, le cycle de l'eau, la géologie. Nombreux prestataires et excursions pour concevoir votre programme.

Neige à Saint-Lary

Maternelles - Élémentaires - Collèges - Lycées

Une des plus grandes stations des Pyrénées avec navette gratuite au départ du centre puis téléphérique pour accéder au domaine.

Ski encadré par un moniteur ESF (12 élèves), à raison de 2 h/jour sauf premier ou dernier jour, le samedi et le dimanche.

Neige à Piau-Engaly

Maternelles - Élémentaires - Collèges - Lycées

Piau-Engaly : transport obligatoire. Plus haute station et meilleur enneigement des Pyrénées.

Possibilité de repas chauds au pied des pistes (sans supplément).

Ski encadré par un moniteur ESF (12 élèves), à raison de 2 h/jour, sauf premier ou dernier jour, le samedi et le dimanche.

Trappeurs

Élémentaires - Collèges - Lycées

Voici une autre façon de découvrir la montagne en hiver. Les raquettes remplacent la paire de skis et permettent une approche du milieu montagnard plus intime et ludique : 3 séances de raquettes.

Découverte du milieu forestier, observation d'animaux avec un accompagnateur en montagne lors de différentes balades. Visite de la maison du parc national des Pyrénées.



Faune et flore des Pyrénées

(mai, juin et septembre)

Maternelles - Élémentaires - Collèges - Lycées

Rencontre avec les animaux pyrénéens tels que les marmottes, les isards dans la vallée du Badet et les grands rapaces à la volerie d'Aure ou en montagne. Découverte de la diversité de la flore pyrénéenne lors d'une randonnée avec un accompagnateur en montagne dans le parc national ainsi que son rôle et ses missions pour la préservation des espèces naturelles.

Le berger des 4 saisons (mai et juin)

Maternelles - Élémentaires - Collèges - Lycées

Rencontre avec des Pyrénéens authentiques, leurs habitats, les brebis, les chèvres et leurs modes de vie dans nos montagnes. Découverte des "estives" et des "granges foraines" en se baladant dans les environs ou lors d'une randonnée montagne. Visite de la maison du parc national des Pyrénées et du pastoralisme et fabrication de fromage de chèvre.

Cycle de l'eau (juin, septembre et octobre)

Maternelles - Élémentaires

Vivre l'histoire de "Gouttelette", la grande voyageuse qui de la mer à la montagne sait toujours trouver son chemin pour ne pas se perdre.

Découvrir et étudier de façon ludique l'eau comme force naturelle, source d'énergie propre et élément précieux à préserver.

2 classes minimum.

Séjour sportif (mai, juin et septembre)

Collèges - Lycées

Venez vous mesurer aux Pyrénées sur un terrain de jeux exceptionnel !

Équilibre dans le parcours aventure des gorges du Moudang, cohésion en descendant la Neste (rivière) d'Aure, endurance en randonnée montagne, orientation, mais aussi confrontation avec les fameux canyons espagnols.

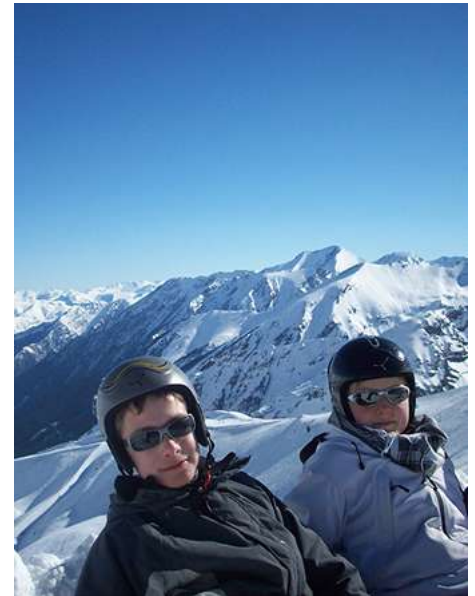

Autres séjours possibles

Nombreuses possibilités pour s'adapter à vos besoins et votre budget. Consultez-nous.

Situation

Au cœur des Pyrénées et du parc national, des classes de découvertes dans un village typique et préservé de la vallée d'Aure. À 35 km environ de Lannemezan, à 800 m d'altitude, Saint-Lary-Soulan vous propose des séjours multifacettes empreints d'authenticité.

Hébergement

Centre L'Estibère : à 200 m des premiers commerces et à 900 m du centre-ville de Saint-Lary. Chambres de 2 à 4 lits avec sanitaires complets. 7 salles de classe et d'activités, restaurant, piscine extérieure (non chauffée), terrain de jeux.

LES + DU CENTRE

- Au cœur d'une vallée pyrénéenne.
- À proximité du village.
- Domaine skiable de Saint-Lary à proximité.

P100 - Exemples de prix/élève - base 20 élèves min.	à partir de
Minibudget	45,40 €/jour
Passeport découverte (5 j/4 n)	214 €/séjour
Neige à Saint-Lary (5 j/4 n)	343 €/séjour
Neige à Piau-Engaly (5 j/4 n)	374 €/séjour
Trappeurs (5 j/4 n)	315 €/séjour
Faune et flore des Pyrénées (5 j/4 n)	244 €/séjour
Le berger des 4 saisons (5 j/4 n)	243 €/séjour
Cycle de l'eau (5 j/4 n)	262 €/séjour
Séjour sportif (5 j/4 n)	313 €/séjour



Uz/Cauterets • Hautes-Pyrénées

Thèmes proposés sur le centre



Le parc national des Pyrénées à vos pieds...

Passeport découverte

Maternelles - Élémentaires - Collèges - Lycées

Milieu montagnard à la carte, organisez votre projet en vous aidant de notre dossier technique. Découvrez notre programme passeport découverte sans transport, élaboré avec un rythme de séjour alternant temps dynamiques d'expérimentation et utilisation de supports originaux d'apprentissage. Une immersion totale au plus près de la nature, axée sur la compréhension de l'interactivité des différents acteurs de notre écosystème, avec un bilan carbone gratifiant !

Éducation à l'environnement

Environnement montagnard

Élémentaires - Collèges - Lycées

La montagne, en constante évolution, et les caractéristiques propres à ce territoire : nous aborderons divers thèmes : son relief, sa végétation, ses paysages, sa faune, sa flore, l'eau, les changements climatiques, la vie en montagne, le tourisme, l'adaptation et l'évolution de ce milieu. Le séjour proposé permet de rayonner autour du centre, d'explorer plusieurs grands sites de la région : le cirque de Gavarnie, classé au patrimoine mondial de l'Unesco, OU le site du Pont d'Espagne avec son lac, situés dans le parc national des Pyrénées... Il montre aussi un côté plus intimiste, insolite : un petit village de montagne, une bergerie familiale où l'on produit du fromage, des lamas pour accompagner une sortie nature... Venez découvrir le parc animalier des Pyrénées, rencontre avec l'ours, le loup et beaucoup d'autres animaux. Une visite avec dégustation de fromage dans une ferme du Val d'Azun sera également au programme.

Sports d'hiver

Maternelles - Élémentaires - Collèges - Lycées

La montagne en hiver, féérique, sportive, ludique et mystérieuse. S'approprier l'élément neige, l'utiliser et profiter de sa magie. Découvrir les paysages naturels, faire de la luge, construire un igloo, se promener en raquettes, s'initier au ski, comprendre le manteau neigeux, l'avalanche et comment s'adaptent la faune, la flore à ces conditions. En cas de mauvaises conditions climatiques, découverte du thermoludisme, visite des grottes de Bétharram, mountain luge (luge sur rail), rencontre à la ferme...



Premier séjour en montagne

Maternelles

Première sortie en montagne, un séjour spécial maternelles.

Un séjour court pour développer l'autonomie et découvrir un milieu naturel préservé : la montagne. Des activités de découverte variées et courtes, à proximité du centre, axées sur les 5 sens, la motricité et la découverte de notre environnement : le paysage, la vallée, la montagne, un lac, un ruisseau, des plantes, des arbres, des animaux, un petit patrimoine bâti... Un programme sans trop de contraintes horaires pour nous adapter au mieux au rythme propre des plus petits. Il comprend la découverte du grand parc animalier des Pyrénées, plus de 600 animaux sur 14 ha.

Sports de montagne...

Élémentaires - Collèges - Lycées

Séjour de découverte des sports de plein air pour améliorer la cohésion du groupe et sensibiliser les participants aux enjeux environnementaux. Balades, sortie montagne à la journée, escalabre, courses d'orientation, jeux collectifs, mais aussi une activité sportive spécifique au choix par groupe de 8 ou 10 : escalade, VTT, rafting, spéléologie ou même découverte aux thermes ludiques pour un moment de bien-être relaxant. Un séjour dynamique qui s'adapte aussi au rythme de chacun pour que tous y trouvent leur compte et profitent d'un moment de partage collectif.

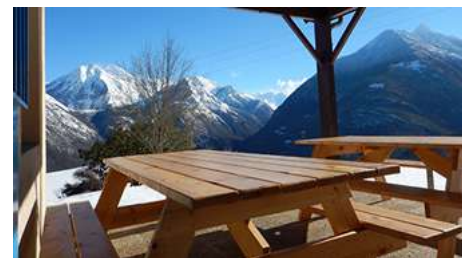

Autres activités possibles

Sorties raquettes, sorties terrain, lecture paysagère, observation animalière, veillée contes populaires, diaporama commenté...

Activités sportives en montagne : escalade, rafting, ski, raquettes, trek, randonnée, balade...

Activités culturelles et économiques : visite de la centrale hydroélectrique, découverte de la fabrication de fromages ou de berlingots, musée d'Art et Traditions populaires, maison du Parc national des Pyrénées, sanctuaire de Lourdes, pisciculture, moulin, barrages, parc animalier des Pyrénées, le donjon des Aigles, sortie dans des thermes ludiques, rencontre avec un berger...

Vous déterminez la durée de votre séjour, la période et les activités que vous voulez mettre en place et bénéficiez des compétences de notre équipe pour construire votre projet.

Situation

Des classes de découvertes à 760 m d'altitude. Uz, petit village montagnard d'une quarantaine d'habitants, est situé à flanc de montagne, à l'entrée des vallées de Gavarnie et Cauterets.

Hébergement

Centre d'accueil pyrénéen : 81 lits organisés en petites unités de couchage de 4 à 6 lits réparties dans 3 dortoirs ainsi que 5 chambres de 1 à 5 lits. Salle d'activités, bibliothèque-ludothèque, salle de classe... Agrément pour l'accueil de 48 enfants de maternelle. En complément de notre dossier technique, demandez vos codes organisateurs pour accéder à différents supports pour construire et finaliser votre projet.

LES + DU CENTRE

- Un cadre exceptionnel avec vue sur les Pyrénées.
- Aux portes du parc national des Pyrénées.
- Un animateur disponible tout au long du séjour.
- Agrément maternelles.
- Cuisine faite maison.

P024 - Exemples de prix/élève - base 20 élèves min.	à partir de
Minibudget	46,20 €/jour
Passeport découverte (5 j/4 n)	238 €/séjour
Éducation à l'environnement (5 j/4 n)	257 €/séjour
Sports d'hiver (5 j/4 n)	308 €/séjour
Premier séjour en montagne (3 j/2 n)	150 €/séjour
Sports de montagne... (5 j/4 n)	274,50 €/séjour

PROMOTION : 5 % de réduction en septembre et octobre sur Minibudget, compris dans les tarifs ci-dessus.

Gourette • Pyrénées-Atlantiques

Thèmes proposés sur le centre



Citoyenneté



Environnement



Patrimoine



Sciences



Sport



Passport découverte

Maternelles - Élémentaires - Collèges - Lycées

Un accompagnateur est à votre disposition chaque jour afin d'organiser un séjour à votre guise : découverte du milieu montagnard pyrénéen, randonnées thématiques à partir du centre, découverte d'autres lieux de la vallée. Demandez-nous un programme type.

Séjour sportif

Élémentaires - Collèges - Lycées

Séjour ou journée(s) sportifs à inclure dans les autres séjours proposés par le centre : randonnée, escalade, VTT, spéléologie, kayak, rafting, course d'orientation, jeu de piste, chasse au trésor. Activités pratiquées à la journée avec le matériel du centre et avec nos moniteurs diplômés.

Voyage scolaire éducatif

Maternelles - Élémentaires - Collèges - Lycées

Guidés par un animateur du centre, vous ferez votre choix le jour 1 entre : le petit train d'Arrouste, les grottes de Bétharram, la visite de la miellerie, la maison du parc national, le musée d'Ossau à Arudy, le château de Pau, le donjon des Aigles à Beaucens et une randonnée en montagne le jour 2.

Possible en mai-juin ou en septembre-octobre pour souder la classe.

Ski alpin

Maternelles - Élémentaires - Collèges - Lycées

À la station de Gourette (1 350-2 450 m), centre au pied des pistes.

3 h 30 de ski par jour avec encadrement par des moniteurs ESF.

1 h 30 de découverte du milieu montagnard et de l'environnement de la station avec l'animateur de vie collective et quotidienne attaché à la classe.

Montagne et neige

Maternelles - Élémentaires - Collèges - Lycées

Découverte de la montagne sous la neige avec sorties quotidiennes en raquettes, activités de neige : construction d'igloos, sculpture sur neige, nivologie, recherche en avalanches de victimes "fictives", météorologie, animation sur la formation et la transformation de la neige, découverte de la faune et de la forêt, recherche de traces et indices, ski de fond avec l'ESF. Tir à la carabine laser. Biathlon pour terminer le séjour.

Rencontres avec des professionnels de la montagne et de la station (dameurs, pisteurs secouristes, services d'entretien des routes (chasse-neige)).



Pastoralisme

Maternelles - Élémentaires - Collèges - Lycées

Rencontre avec des bergers qui pratiquent la transhumance et fabriquent du fromage : vous assisterez à la fabrication de ce produit traditionnel au centre, vous découvrirez la ferme avec sa bergerie, ses animaux, les cabanes d'estive et leur saloir, le saloir collectif dans la vallée, les itinéraires de la transhumance ; tous ces éléments d'une pratique ancestrale. Nous évoquerons le poids de cette activité économique, la relation entre le berger et les prédateurs tels que l'ours.

Faune, flore et forêt pyrénéennes

Les Pyrénées "frontière sauvage"

Maternelles - Élémentaires - Collèges - Lycées

Lors de randonnées à partir du centre, découverte d'un milieu spécifique, voire endémique, d'une grande richesse. L'isard, la marmotte, les différents rapaces seront certainement les animaux les plus facilement visibles. Vous découvrirez la richesse de la faune montagnarde dans laquelle l'ours ou le discret desman pyrénéen occupent une place bien particulière.

La flore et la forêt offrent, malgré l'altitude et les conditions climatiques, un terrain d'observation exceptionnel, notamment dans le massif calcaire de Gourette (variété des espèces, spectacle chromatique, adaptation au terrain et à l'altitude, différences entre deux versants).

Parc national

Maternelles - Élémentaires - Collèges - Lycées

Le parc national peut se parcourir pour y observer une faune et une flore protégées et peut aussi s'expliquer. Les missions du parc sont plurielles : c'est un territoire protégé avec des règles de conduite, mais ce sont aussi des personnels avec des missions d'étude scientifique, d'éducation et de police.

Vous rencontrerez un de ces acteurs et découvrirez, sur le terrain avec nos accompagnateurs, l'isard, la marmotte et le vol du vautour fauve.

La zone cœur : c'est ici, plus qu'ailleurs, que doivent être évoqués les comportements écoresponsables, tant en milieu urbain qu'à la campagne, dans nos vies de tous les jours.

L'eau et ses usages

Élémentaires - Collèges - Lycées

La montagne est façonnée par l'eau et les glaciers. De la source qui jaillit dans un pâturage ou d'une faille dans un rocher jusqu'au gave en fond de vallée, nous suivrons son chemin. Nous pourrions observer les usages de l'eau spécifiques à la montagne, les usines hydroélectriques (les barrages, les conduites forcées), l'usine à neige, le thermalisme.

Nous verrons également ses usages plus classiques : l'eau potable (captage), château d'eau, traitement (distribution) et le traitement des eaux usées (station d'épuration).



Autres séjours possibles

Découvrir la montagne à vélo, formule à la carte.

Autres activités possibles

Pour tous les séjours (hors séjours Neige, Passport découverte, Voyage scolaire éducatif et Minibudget), une ou plusieurs journées du séjour sportif peuvent être associées (avec supplément).

Situation

À 1 400 m d'altitude, des classes de découvertes aux portes du parc national des Pyrénées. La haute vallée d'Ossau offre pour votre séjour, outre ses paysages, la richesse de sa faune et de sa flore, son pastoralisme traditionnel, un environnement riche et varié.

Hébergement

Centre Le Cardet : 135 lits répartis en chambres de 4 à 8 lits avec lavabo et douche. Salles d'animation, salles de classe équipées d'un vidéoprojecteur. Nombreux documents pour les enseignants et les élèves. Mallettes et maquettes pédagogiques. Ordinateurs portables à disposition.

2 annexes possibles non loin du Cardet : les chalets "Pyrénées" et "Les Jonquilles" avec 60 lits chacun et sanitaires à l'étage.

LES + DU CENTRE

- Présence d'un animateur de vie quotidienne par classe (hors minibudget).
- Centre au pied des pistes.
- Parc national à proximité.
- Transports sur place inclus (hors Minibudget, Passport découverte et Voyage scolaire éducatif).
- Projets personnalisés sur demande.

P064 - Exemples de prix/élève - base 20 élèves min. à partir de

Minibudget	49 €/jour
Passport découverte	58 €/jour
Séjour sportif	80 €/jour
Voyage scolaire éducatif (2 j/1 n)	74 €/séjour
Ski alpin	83 €/jour
Montagne et neige	70 €/jour
Pastoralisme	67 €/jour
Faune, flore et forêt pyrénéennes	67 €/jour
Parc national	67 €/jour
L'eau et ses usages	67 €/jour

PROMOTION : 8 % de réduction sur tous les séjours (sauf Passport découverte, Minibudget et VSE) à l'automne, 5 % de réduction sur les séjours Neige et Ski alpin en décembre.



Cirque de Lescun • Pyrénées-Atlantiques

Thèmes proposés sur le centre



Citoyenneté



Environnement



Sciences



Sport



Centre de montagne de l'Abérouat - vallée d'Aspe

Neige et biathlon

Toutes classes

Séjour trappeur qui permet à l'enfant de s'initier à la culture sportive avec le biathlon et les raquettes :

- balade en raquettes et lecture du paysage ;
- parcours biathlon l'Abérouat ;
- tir à la carabine laser (à partir du CE2) ;
- construction d'igloos ;
- initiation à l'utilisation d'un DVA (détecteur de victime d'avalanche) ;
- étude de la neige ;
- jeux sur neige (sculptures, etc.).

Sports - nature Randonnée - VTT - escalade - orientation - biathlon

Toutes classes

S'intégrer dans le milieu montagnard grâce aux activités sportives de pleine nature.

Découvrir et s'appropriier la nature grâce à l'escalade dans ses composantes physiques et humaines.

Adapter ses déplacements à différents environnements en VTT.

S'initier à l'utilisation et à la lecture d'une carte, à l'utilisation de la boussole et se situer sur le terrain, biathlon pédestre avec tir à la carabine laser.

Effectuer des recherches de balises sur des parcours d'orientation de niveau facile à moyen.

S'initier au biathlon pédestre avec tir à la carabine laser (à partir du CE2).

Valoriser l'activité du randonneur comme une activité de bien-être, étude de la faune, de la flore et forêt.



Montagne et astronomie

Toutes classes

La qualité de l'environnement du centre de l'Abérouat, dans un milieu naturel sans pollution lumineuse, en fait un lieu idéal pour l'observation des étoiles. Attention : observation du ciel recommandée en dehors des mois de mai et juin (trop tardifs).

Lors de ce séjour, vous pourrez partir à la découverte des paysages de la vallée d'Aspe et explorer le milieu montagnard dans le magnifique cirque de Lescun. Apprendre à vous orienter en découvrant la lecture de carte et l'utilisation d'une boussole en jouant à la recherche de balises. Découvrir la faune, la flore et la vie pastorale des bergers de nos montagnes.

Vous aurez également une équipe qui vous permettra de faire une veillee d'initiation à l'astronomie avec des télescopes ainsi que de découvrir différents sujets sur notre système solaire par le biais d'ateliers pratiques et théoriques.

Montagne et sciences

Toutes classes

Voici un séjour qui permet de découvrir les ressources naturelles des montagnes béarnaises à travers les principes élémentaires du développement durable : respect des usages et de la culture patrimoniale, protection de l'environnement et valorisation de l'économie locale.

La montagne, c'est le contact avec les éléments naturels, c'est l'altitude, le dénivelé, la pluie, le vent et le soleil, qui est plus près... Pour cela, on se servira de ces éléments naturels, mais aussi de tout un équipement de matériaux et de petit matériel du centre pour fabriquer une éolienne, un four solaire et les faire marcher.

Activités scientifiques en lien avec l'environnement !

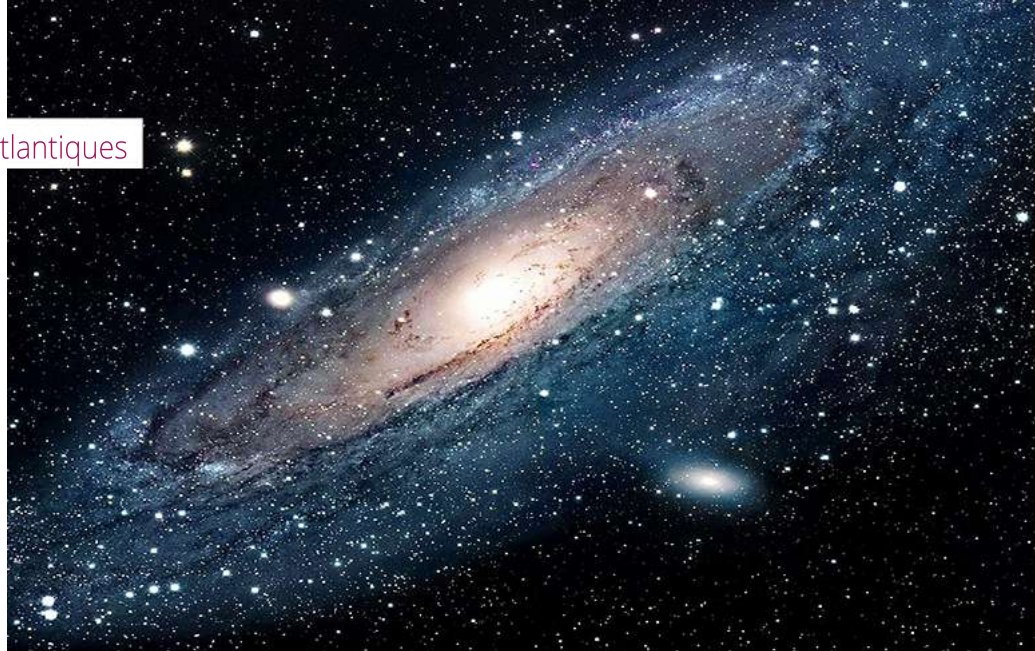

Pass culture (nous avons des activités ouvertes au pass culture).

Situation

À 1450 m d'altitude, dans un environnement naturel préservé. Vous pourrez profiter du paysage grandiose qu'offre le cirque de Lescun. Tout au bout de la route, le chalet de l'Abérouat vous accueille.

Hébergement

Centre de l'Abérouat : 86 lits répartis en chambres de 2 à 5 lits, sanitaires à l'étage. 3 salles de classe ou d'activités équipées de vidéoprojecteur et d'ordinateur. Salle commune avec cheminée. Agrément 3 classes, accueil maternelles possible.



LES + DU CENTRE

- 1 gratuité adulte pour 12 enfants présents.
- Cadre grandiose et préservé.
- Programme personnalisé.
- Activités au départ du centre sans transport.

P064 - Exemples de prix/élève - base 20 élèves min.	à partir de
Minibudget	49 €/jour
Neige et biathlon (5 j/4 n)	274 €/séjour
Sports - nature (5 j/4 n)	306 €/séjour
Montagne et astronomie (5 j/4 n)	306 €/séjour
Montagne et sciences (5 j/4 n)	284 €/séjour

Séjours
éducatifs

la LIGUE de l'enseignement



Vos classes



en ville (pages 68 à 71)



à l'étranger (pages 72 à 75)



Toulouse/Mondonville • Haute-Garonne

Thèmes proposés sur le centre



Art/Culture



Citoyenneté



Environnement



Patrimoine



Sciences



Sport



Centre international de séjours à Toulouse.

Astronomie, aéro et spatial Classe scientifique

Élémentaires - Collèges - Lycées

Bienvenue à Toulouse, capitale des sciences de l'aéronautique et du spatial.

Partez vers un voyage inoubliable à la découverte du monde qui nous entoure, pour amener les enfants à s'interroger sur le rapport étroit qu'entretient l'homme avec l'Univers. L'incroyable histoire de la conquête de l'Univers, les aventures spatiales de Thomas Pesquet, du Big Bang aux trous noirs, la recherche, les planètes, les étoiles, la découverte...

En s'appuyant sur une démarche scientifique et d'investigation, nous proposons aux élèves d'approfondir leurs connaissances en leur transmettant le savoir et le patrimoine d'une région où la culture de l'aéronautique/astronautique est prépondérante.

Nous déterminons et adaptons les modules thématiques en fonction de votre projet.

► NOUVEAU

Culture hip-hop

Élémentaires - Collèges - Lycées

Cette classe de découvertes a pour objectif de favoriser le lâcher-prise, l'expression artistique, mais aussi l'accès à la connaissance, à la culture, à l'estime et la confiance en soi. Nous vous proposons de partir dans une aventure artistique à travers un parcours culturel sur les disciplines fondatrices de la culture hip-hop :

- le rap : écrire pour s'exprimer ;
- la danse : une expression corporelle citoyenne ;
- le beat box : un moyen d'expression ;
- la MAO : concevoir, créer, s'exprimer ;
- le DJING : art et technique, s'exprimer autrement.



Classe urbaine

Maternelles - Élémentaires - Collèges - Lycées

"Ô Toulouse !" Difficile de dissocier la ville de ce refrain. Vivez une expérience unique au cœur de la "Ville Rose". Capitale européenne de la science et de l'innovation en 2018, Toulouse a plus d'un tour dans son sac pour vous émerveiller.

Cette classe de découvertes a pour projet de mêler culture et patrimoine afin de faire découvrir à vos élèves la richesse d'un territoire.

Découverte du milieu urbain : jeu de piste, déplacement en métro/tramway, téléphérique, croisière en bateau-mouche. Culture et patrimoine : muséum d'Histoire naturelle, musée des Abattoirs, musée des Augustins, musée Saint-Raymond, etc.

Visite guidée de la Halle de la Machine avec déplacement en Minotaure.

► NOUVEAU

Ma classe à la carte

Maternelles - Élémentaires - Collèges - Lycées

Nous vous proposons de construire vous-même votre programme autour de trois grandes thématiques : la culture, la nature et le sport.

Ce principe vous permet de varier les modules et les activités afin de trouver ce qui vous correspond au mieux.

- La culture : à la découverte du monde du hip-hop et des métiers du spectacle.
- La nature : venez découvrir le milieu de l'apiculture, appréhender le monde de la biodiversité et le monde du vivant étroitement liés à nos activités : ce que nous mangeons, ce que nous buvons, l'air que nous respirons, les ressources que nous utilisons.
- Le sport : sa pratique est un gage de bien-être et de bonne santé. Nous vous proposons des activités telles que le tir à l'arc, l'escalade, le canoë, le VTT, etc.

Venez construire vous-même votre séjour avec des activités variées !



Autres visites possibles

Avec supplément : Aeroscopia, observatoire de Jolimont, muséum d'Histoire naturelle, musée d'Arts modernes, Halle de la Machine, l'Envol des pionniers.

Situation

Vouée au culte des arts, de la science et de la recherche, Toulouse est devenue l'un des premiers pôles européens de hautes technologies.

Hébergement

Le domaine d'Ariane est situé au cœur du pôle Espace et Aéronautique toulousain. Il offre un accueil de 180 couchages répartis en chambres de 5 lits avec sanitaires complets. Implanté sur un site de 27 ha, le centre possède de nombreux terrains de sport (tennis, basket, rugby...), un gymnase et un parcours de santé en sous-bois.



LES DU CENTRE

- 27 ha de verdure aux portes de Toulouse.
- 180 couchages.

P031 - Exemples de prix/élève - base 20 élèves min.	à partir de
Astronomie, aéro et spatial (5 j/4 n)	348 €/séjour
Culture hip-hop (5 j/4 n)	281 €/séjour
Classe urbaine (3 j/2 n)	172 €/séjour
Ma classe à la carte (3 j/2 n)	173 €/séjour

Nîmes • Gard

Thème proposé sur le centre



Patrimoine



Mosaïque de paysages et de cultures, venez découvrir Nîmes et sa région, la romanité, la Provence, la Camargue et les Cévennes.

Passport découverte

Élémentaires - Collèges - Lycées

À l'aide du dossier pédagogique, construisez un programme grâce à un large choix de visites autour de la Camargue et de la romanité.

Romanité

Élémentaires - Collèges - Lycées

Plongez vos élèves au cœur de la période gallo-romaine : pont du Gard, arènes, tour Magne, jardin de la Fontaine et Maison carrée de Nîmes, musée de la Romanité. Vivez un moment unique dans la peau d'un gladiateur à l'amphithéâtre d'Arles et partez à la conquête de ces monuments.



Camargue

Élémentaires - Collèges - Lycées

Venez découvrir la Camargue et ses paysages à travers des visites et activités adaptées à votre classe.

Visite d'une manade (taureaux, chevaux), parc ornithologique du Pont-de-Gau, la cité d'Aigues-Mortes et ses salins du Midi, balade en bateau sur le Petit Rhône, animation sur le milieu marin avec guide expérimenté, visite guidée du port de pêche.

Provence et Cévennes

Élémentaires - Collèges - Lycées

La Provence : visite du moulin à huile et ateliers, Les Baux-de-Provence et site de spectacles audiovisuels Carrières de Lumières.

Cévennes : grotte de Trabuc, bambouseraie d'Anduze, train à vapeur des Cévennes.

Autres séjours possibles

Séjours cirque, voile, équitation.

Des formules "à la carte", nous construisons votre programme pédagogique en fonction de votre projet.

Situation

Des classes de découvertes à proximité du cœur historique de Nîmes, entre Camargue et Cévennes.

Hébergement

À Nîmes, hébergement de groupe, auberge de jeunesse ou de type hôtelier agréé inspection académique (IA), en chambres de 3 à 6 lits avec sanitaires complets.

Capacité d'accueil : 4 classes.

Possibilité d'autres centres agréés IA permettant de limiter les déplacements en fonction du choix des visites.

LES + DU CENTRE

- Accueil de personnes à mobilité réduite (PMR).
- Contenus des séjours évolutifs en fonction du projet des enseignants.
- Un carnet de voyage est remis à l'enseignant et à chaque élève.
- Accueil personnalisé par notre conseillère séjours éducatifs.

P030 - Exemples de prix/élève - base 20 élèves min.	à partir de
Passport découverte (5 j/4 n)	247 €/séjour
Romanité (5 j/4 n)	272 €/séjour
Camargue (5 j/4 n)	279 €/séjour
Provence et Cévennes (5 j/4 n)	272 €/séjour

Lyon • Rhône

Thèmes proposés sur le centre



Art/Culture



Sciences



Patrimoine



Centre international de séjour - Lyon 8^e

Les classiques lyonnais

Élémentaires - Collèges - Lycées

Avec ce programme consacré aux incontournables de la ville, Lyon saura répondre à toutes vos envies. Vous débuterez votre séjour par une visite du Vieux Lyon et de Fourvière, quartier emblématique classé à l'Unesco. Puis, vous vous laisserez guider dans les traboules de la Croix-Rousse et en apprendrez un peu plus sur le passé ouvrier du quartier grâce à une visite de la maison des Canuts. Les richesses culturelles, historiques et patrimoniales de Lyon seront au cœur de votre séjour : institut Lumière, parc de la Tête d'or, spectacle de Guignol ou encore musée des Confluences, tant de possibilités qui pourront parfaitement s'intégrer à vos attentes pédagogiques.

► NOUVEAU

Sciences et nature

Élémentaires - Collèges - Lycées

Ce séjour vous promet de fabuleuses découvertes scientifiques. Au programme : la visite du Planétarium à la découverte du ciel étoilé et du système solaire, la maison de l'Informatique et des Mathématiques et le musée de l'illusion. Les enfants pourront expérimenter une approche ludique et innovante de la science avec un atelier ÉbulliScience. Le musée et le quartier Confluence n'auront aucun secret pour nos petits explorateurs. Le séjour se termine par une séance au parc de la Tête d'Or pour une activité nature à la découverte du monde végétal, qu'il soit exotique ou local.

Arts et cultures

Élémentaires - Collèges - Lycées

Découvrez la grande richesse culturelle de Lyon grâce à de nombreux musées à thématiques variées : musées des Beaux-Arts, des Arts contemporains, musée Gadagne (histoire des marionnettes du monde), l'opéra, l'institut Lumière...

► NOUVEAU

Lyon insolite

Élémentaires - Collèges - Lycées

Quand l'insolite s'invite à Lyon, les visites deviennent exaltantes. Partez à la découverte de détails cachés, de trompe-l'œil en parcourant les œuvres de street art. Découvrez des bâtiments emblématiques tels que la Cité internationale et le Grand Hôtel-Dieu. Que ce soit grandeur nature en parcourant la ville ou la version miniature avec Mini World Lyon, vous ne serez pas déçus par la richesse historique et architecturale de Lyon. La gastronomie sera mise à l'honneur avec une visite des halles Paul Bocuse.



Autres séjours possibles

Parcours Résistance : sur les chemins de la mémoire.

La durabilité en ville : explorer le milieu urbain avec un regard nouveau.

L'architecture et l'histoire lyonnaises.

Cinéma le Comœdia, institut Lumière et éducation à l'image - fake news et théorie du complot.

Séjour avec intervenants et médiateurs des musées respectifs.

Situation

Au cœur de la région Auvergne-Rhône-Alpes, à la confluence du Rhône et de la Saône, découvrez les richesses de Lyon, ville classée au patrimoine mondial de l'Unesco.

Hébergement

Centre international de séjour de Lyon : chambres de 2 à 4 lits avec sanitaires. Salles d'activités et de restauration, jardin clos.

LES + DU CENTRE

- Bus et tramways en face du centre.
- Présence d'un gardien 24 h/24.

P069 - Exemples de prix/élève - base 20 élèves min.	à partir de
Les classiques lyonnais (2 j/1 n - 4 j/3 n - 5 j/4 n)	61 €/jour
Sciences et nature (2 j/1 n - 3 j/2 n - 4 j/3 n - 5 j/4 n)	63 €/jour
Arts et cultures (3 j/2 n - 5 j/4 n)	65 €/jour
Lyon insolite (3 j/2 n - 4 j/3 n - 5 j/4 n)	64 €/jour



Nantes • Loire-Atlantique

Thèmes proposés sur le centre



Art/Culture



Patrimoine



Passeport découverte

Élémentaires - Collèges - Lycées

Découverte de différents quartiers de Nantes afin d'aborder le patrimoine et l'histoire de la ville. Activités pédagogiques dans la ville (lecture de paysage, visites ludiques, jeux de piste), visite du château des Ducs de Bretagne et d'un site archéologique.

Un autre regard sur la ville Séjour art et culture

Élémentaires - Collèges - Lycées

Ce séjour favorise la découverte de l'art dans différents lieux de la ville : dans les musées, mais aussi dans l'espace public.

Mémoire 2 guerres

Des guerres mondiales à la paix en Europe

Élémentaires - Collèges

À partir de l'exemple nantais, immersion complète des élèves au cœur de l'histoire des deux guerres. Visite du musée d'Histoire de Nantes et des archives départementales. Des activités pédagogiques dans différents quartiers viendront approfondir la thématique. En parallèle, les élèves participeront à des débats sur des enjeux civiques d'aujourd'hui.

Mémoire et traite atlantique

Élémentaires - Collèges - Lycées

Ce séjour permet de découvrir la traite atlantique à travers l'histoire de la ville de Nantes et d'échanger sur l'héritage de cette période.

Ce séjour peut être proposé dans le cadre du concours "la Flamme de l'égalité".



Autres séjours possibles

Classe patrimoine, classe estuaire de la Loire, classe Jules Verne.

Situation

Le centre d'hébergement se situe à proximité de la gare de Nantes. Son emplacement privilégié permet d'accéder directement aux quartiers historiques de la ville riches en découvertes.

Hébergement

Le CISN - le Spot comporte 128 places pour les scolaires en chambres de 2 à 4 lits avec blocs sanitaires partagés pour 8 personnes. Salles de classe équipées de vidéoprojecteur, restauration sur place.

LES + DU CENTRE

- Centre situé à 20 min du cœur de la ville, desservi par les transports en commun.
- Présence d'un gardien 24 h/24.

P044 - Exemples de prix/élève - base 20 élèves min.	à partir de
Minibudget	53,80 €/jour
Passeport découverte	62,90 €/jour
Passeport découverte (5 j/4 n)	263,35 €/séjour
Un autre regard sur la ville (5 j/4 n)	326,05 €/séjour
Mémoire 2 guerres (3 j/2 n)	144,10 €/séjour
Mémoire et traite atlantique (5 j/4 n)	263,35 €/séjour

Paris • Paris

Thèmes proposés sur le centre



Art/Culture



Citoyenneté



Environnement



Patrimoine



Sciences



Sport



Découvrez notre sélection de séjours thématiques à Paris.

Les incontournables de Paris

Élémentaires - Collèges - Lycées

Circuit guidé des principaux monuments et quartiers parisiens avec l'autocar du groupe : ponts de Paris, Champs-Élysées, Arc de Triomphe, Grand Palais... Puis montée au deuxième étage de la tour Eiffel.

Visite guidée du Louvre, visite guidée du quartier Montmartre, quartier authentique à la vue imprenable sur la capitale, accès libre au Sacré-Cœur.

Paris citoyen

Élémentaires - Collèges - Lycées

Visite guidée du musée de l'Armée aux Invalides (collections permanentes) : l'un des premiers musées d'histoire militaire de France.

Visite libre du Panthéon. Visite guidée de l'Assemblée nationale et/ou du Sénat (réservation à la charge de l'enseignant auprès du député de circonscription).

Visite guidée du quartier de l'Hôtel de Ville.

Découverte libre d'un quartier.

Les emblématiques Louvre et Versailles

Élémentaires - Collèges - Lycées

Visite guidée du musée du Louvre : sur les pas de Louis XIV à Louis XVI.

Visite guidée du château de Versailles, des grands appartements du roi et de la reine, de la galerie des Glaces.

Pour finir, découverte libre des jardins de Versailles d'André Le Nôtre.

Paris des sens

Élémentaires - Collèges - Lycées

Visiter le musée du Chocolat et finir par une dégustation pour mettre le goût à l'honneur.

S'accorder une pause mélodieuse à la Cité de la musique à la Philharmonie de Paris.

Participer à un atelier sensoriel à la Cité des sciences et flâner au musée du Louvre pour y contempler ses nombreuses œuvres d'art.

Un programme idéal pour une découverte originale de Paris basée sur les 5 sens.

Sciences et expérimentations

Élémentaires - Collèges - Lycées

Voici le programme d'un séjour riche en expérimentations scientifiques !

Visite de la Cité des sciences et de l'industrie : 6 espaces thématiques à la Cité des enfants ou visite libre des expositions d'Explora (choix en fonction du niveau scolaire).

Visite libre du musée des Arts et Métiers.

Visite libre de la grande galerie de l'Évolution au Muséum d'histoire naturelle : partez à la découverte de spécimens plus vrais que nature !



Paris en musique

Élémentaires - Collèges - Lycées

Visite du Phono Museum : vivez la grande aventure du son. Visite libre du musée de la Musique à la Philharmonie de Paris, nouveau cœur musical de la capitale, suivie d'un atelier.

Visite conférence de l'opéra Garnier, élément majeur du patrimoine du 9^e arrondissement.

Soirée concert de l'Orchestre de Paris*, première formation symphonique française à la Philharmonie.

Courant d'art

Élémentaires - Collèges - Lycées

L'art au cœur du programme avec une visite conférence du musée d'Orsay et une visite libre du Louvre.

L'architecture au fil de l'eau avec une croisière commentée sur la Seine.

Puis, une visite guidée sur la thématique du street art, la découverte d'un musée à ciel ouvert.

Paris en vert

Élémentaires - Collèges - Lycées

Commencez votre séjour par une visite guidée du quartier de la bibliothèque François Mitterrand et découvrez comment ce lieu s'est transformé en véritable écoquartier.

Puis parcourez la Coulée verte avec votre guide. Prolongez votre immersion environnementale par la fondation Goodplanet de Yann Arthus Bertrand suivie d'un atelier écoresponsable et terminez votre séjour par une visite guidée du Parc floral de Paris.



Autres séjours possibles

Programmes et thématiques disponibles sur demande. Séjours de longue durée disponibles.

Formules à la carte : nous construirons votre programme pédagogique "sur mesure".

Spécial collèges et lycées : nous consulter.

Situation

Organisez votre classe de découvertes à Paris. Toutes les résidences sont situées à proximité des transports en commun, à quelques stations de métro du centre de la capitale.

Hébergement

En résidence : hébergements collectifs de qualité à Paris intra-muros, agréés par l'inspection académique. Nos établissements disposent de chambres de 2 à 8 lits et sont tous accessibles aux personnes en situation de handicap. Restauration disponible.

LES + DES CENTRES

- Des conseillers passionnés, spécialistes de la région Paris Île-de-France.
- Des guides accompagnateurs sélectionnés par nos équipes.
- Une gratuité enseignant par classe.
- Une permanence téléphonique 24 h/24 lors de votre séjour.
- Un carnet de voyage fourni avant le séjour.

P101 - Exemples de prix/élève - base 20 élèves min.	à partir de
Les incontournables de Paris (2 j/1 n)	136 €/séjour
Paris citoyen (3 j/2 n)	162 €/séjour
Les emblématiques Louvre et Versailles (2 j/1 n)	121 €/séjour
Paris des sens (3 j/2 n)	168 €/séjour
Sciences et expérimentations (2 j/1 n)	82 €/séjour
Paris en musique (3 j/2 n)	229 €/séjour
Courant d'art (3 j/2 n)	168 €/séjour
Paris en vert (3 j/2 n)	199 €/séjour



Grittleton House • Angleterre

Thèmes proposés sur le centre



Art/Culture



Patrimoine



Parcs et jardins à Chippenham

Élémentaires - Collèges - Lycées

Dans le comté de Wiltshire, Grittleton House est idéalement située pour aller à la découverte de nombreuses villes connues.

Le centre étant tout près de Bath, une journée d'excursion est facile à prévoir avec la visite des bains romains, célèbres pour leurs eaux chaudes. Il est également très facile de se rendre à Bristol pour y découvrir le street art, développé par Banksy, ou encore de visiter We The Curious, centre de science le plus interactif d'Angleterre.

Des excursions à la journée sont aussi envisageables à Cardiff pour y découvrir son château ou l'un des plus beaux stades d'Europe, le Principality Stadium ; mais aussi à Oxford, ville universitaire par excellence, avec une visite guidée à pied de la ville et de Christchurch College.



Situation

Des classes de découvertes en Angleterre. Située dans le magnifique village de Wiltshire, entourée de parcs et de jardins, l'école Grittleton House offre un emplacement idéal pour se rendre à Bath (20 km), à Bristol (35 km) et à Londres (130 km).

Hébergement

Le centre propose des chambres de 4 à 10 lits pour les élèves. Les salles de bains/douches et wc sont à l'étage. Les professeurs sont hébergés en chambre double. Le centre est composé de 2 bâtiments, l'ancien et le nouveau. Les groupes sont placés dans l'un des 2 bâtiments afin que les élèves soient le plus possible regroupés. Mais, en fonction des disponibilités et de l'importance du groupe, il est également possible qu'ils soient séparés. Le centre dispose également d'une salle de jeux, d'une petite discothèque, qui peuvent être mises à disposition, sur demande.

P150 - Exemples de prix/élève - base 49 élèves min. à partir de
Parcs et jardins à Chippenham (3 j/2 n) 243 €/séjour

Prix hors passages maritimes

Londres/Maidenhead • Angleterre

Thèmes proposés sur le centre



Art/Culture



Patrimoine



Entre ville et campagne

Élémentaires - Collèges - Lycées

Depuis le comté du Berkshire, de nombreuses villes réputées d'Angleterre peuvent se visiter, comme Windsor avec son château et sa relève de la garde, la ville universitaire d'Oxford et ses nombreux collèges ou encore Winchester où se trouve la mystérieuse table ronde du roi Arthur.

Une excursion de journée à Londres est aussi envisageable pour y faire, entre autres, une visite guidée à pied sur le thème de Harry Potter, la visite du musée des Transports à Covent Garden ou encore une croisière sur la Tamise pour découvrir les nombreux monuments bordant le fleuve.



Situation

Des classes de découvertes en Angleterre, tout près de Maidenhead (Windsor). Le manoir de Berkshire College est idéalement situé pour les excursions à Oxford, Windsor, Winchester, mais également Londres.

Hébergement

Manoir de Berkshire College : magnifique bâtisse considérée comme l'une des principales écoles d'Angleterre. Le centre dispose de 130 lits. Les chambres sont constituées de 4 lits maximum. Salles de bains et wc à chaque étage. Les professeurs sont hébergés en chambre double. Le centre est entouré de vastes jardins, espaces verts, terrains et équipements sportifs divers. Un accès Internet est également possible.

P150 - Exemples de prix/élève - base 49 élèves min. à partir de
Entre ville et campagne (3 j/2 n) 250 €/séjour

Prix hors passages maritimes



Barcelone • Espagne

Thèmes proposés sur le centre



Art/Culture



Patrimoine



Capitale riche sur le plan artistique et historique, Barcelone est également à proximité de la frontière française, donc très facilement et rapidement accessible.

Découverte de l'univers de Gaudí

Élémentaires - Collèges - Lycées

Ville d'art par excellence, un circuit panoramique nous entraîne à travers tout le parcours de Gaudí, de la Sagrada Família à la Pedrera, en passant par le parc Güell.

Découverte également des œuvres du musée Picasso ou de la fondation Miró.

Une visite à pied du quartier gothique et des Ramblas, une incursion dans le marché couvert de la Boqueria permettent de compléter ce tour de ville.

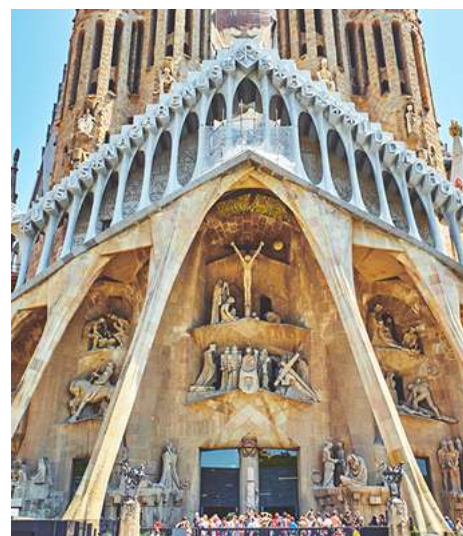

Situation

Des classes de découvertes à Barcelone !

À Barcelone, les hébergements collectifs proposés sont à environ 30 minutes à pied du parc Güell. Très faciles d'accès, par le métro ligne 5, trajet direct depuis Mercado de Horta à la Sagrada Família.

Hébergement

Auberge de jeunesse : logement de bonne qualité avec des chambres d'une capacité de 16 à 22 lits superposés. Les salles de douches et wc sont en accès libre, à l'étage.

LES DU CENTRE

- L'auberge de jeunesse est située près de l'hôpital du Vall d'Hebron. Pas de taxes municipales ni de caution à payer sur place.
- Parking autocar gratuit.

P150 - Exemples de prix/élève - base 49 élèves min. à partir de
Découverte de l'univers de Gaudí (3 1/2 n) 203 €/séjour



Rome • Italie

Thème proposé sur le centre



Art/Culture



Capitale aux 7 collines, Rome est un musée à ciel ouvert.

Rome, la Ville Éternelle

Élémentaires - Collèges - Lycées

Fondée par Romulus en 753 avant J.-C., Rome est une ville cosmopolite où art, architecture et culture de presque 3 000 ans se mêlent. La visite du Colisée, du Forum et du Palatin nous montre la puissance de l'ancien Empire romain. Siège de l'Église catholique, la découverte de la cité du Vatican, avec ses musées et la basilique Saint-Pierre, permet de s'émerveiller devant des chefs-d'œuvre comme la chapelle Sixtine.



Situation

Des classes de découvertes dans la capitale italienne. Les hôtels sont dans les environs de Rome, à Monterotondo ou Passoscuro, selon disponibilités à l'inscription. Situés à environ 25 ou 35 km de Rome, ils sont facilement accessibles.

Hébergement

En hôtel : la capacité d'accueil varie. Les chambres, composées de plusieurs lits pour les élèves, sont toutes équipées de salle de douches et wc.

P150 - Exemples de prix/élève - base 49 élèves min. à partir de
Rome, la Ville Éternelle (3 J/2 n) 155 €/séjour



Ravenne • Italie

Thème proposé sur le centre



Art/Culture



Sur le littoral adriatique, au cœur de l'Italie, Ravenne fut en son temps la capitale de l'empire d'Occident.

Ravenne et l'Adriatique

Élémentaires - Collèges - Lycées

Elle conserve de cette époque des mosaïques fabuleuses qui recouvrent les murs des édifices religieux et constituent un ensemble saisissant, tant par la richesse des décors que par l'éclat des couleurs. La ville bénéficie, en outre, d'une situation géographique privilégiée, à égale distance de Florence la Magnifique et de Venise la Sérénissime. En route, il est également possible de faire un arrêt à Vérone pour y découvrir la maison de Juliette.



Situation

Des classes de découvertes entre Florence et Venise. Les hôtels sont situés à Lido Adriano ou Cervia (périphérie de Ravenne), selon les disponibilités à l'inscription. Ils sont situés près des plages de l'Adriatique.

Hébergement

En hôtel : la capacité d'accueil varie. Les chambres, composées de plusieurs lits pour les élèves, sont toutes équipées de salle de douches et wc. Une salle peut être mise à la disposition des groupes, sur demande et de façon ponctuelle.

P150 - Exemples de prix/élève - base 49 élèves min. à partir de
Ravenne et l'Adriatique (3 J/2 n) 144 €/séjour

Munich • Allemagne

Thèmes proposés sur le centre



Art/Culture



Patrimoine



La Bavière constitue le plus vaste Land d'Allemagne. Munich, sa capitale, est une ville cosmopolite et riche en musées.

Romantique Bavière

Collèges - Lycées

Le Deutsches Museum, l'un des plus grands musées des sciences au monde, témoigne de l'importance de la ville au niveau scientifique. Les studios de Bavaria et le parc olympique avec la tour de télévision sont également à visiter. Depuis Munich, il est possible de découvrir les châteaux de Bavière, comme celui de Neuschwanstein, véritable château de conte de fées, ou encore le château Linderhof.

Situation

Des classes de découvertes en Bavière.

Les centres d'hébergement sont idéalement situés dans la ville de Munich.

Hébergement

Hôtels de jeunes : les chambres, de 4 à 6 lits, sont généralement équipées de salle de douches et wc. Un accès Internet gratuit est disponible pour les enseignants.

P150 - Exemples de prix/élève - base 49 élèves min. à partir de
Romantique Bavière (3 1/2 n) 208 €/séjour

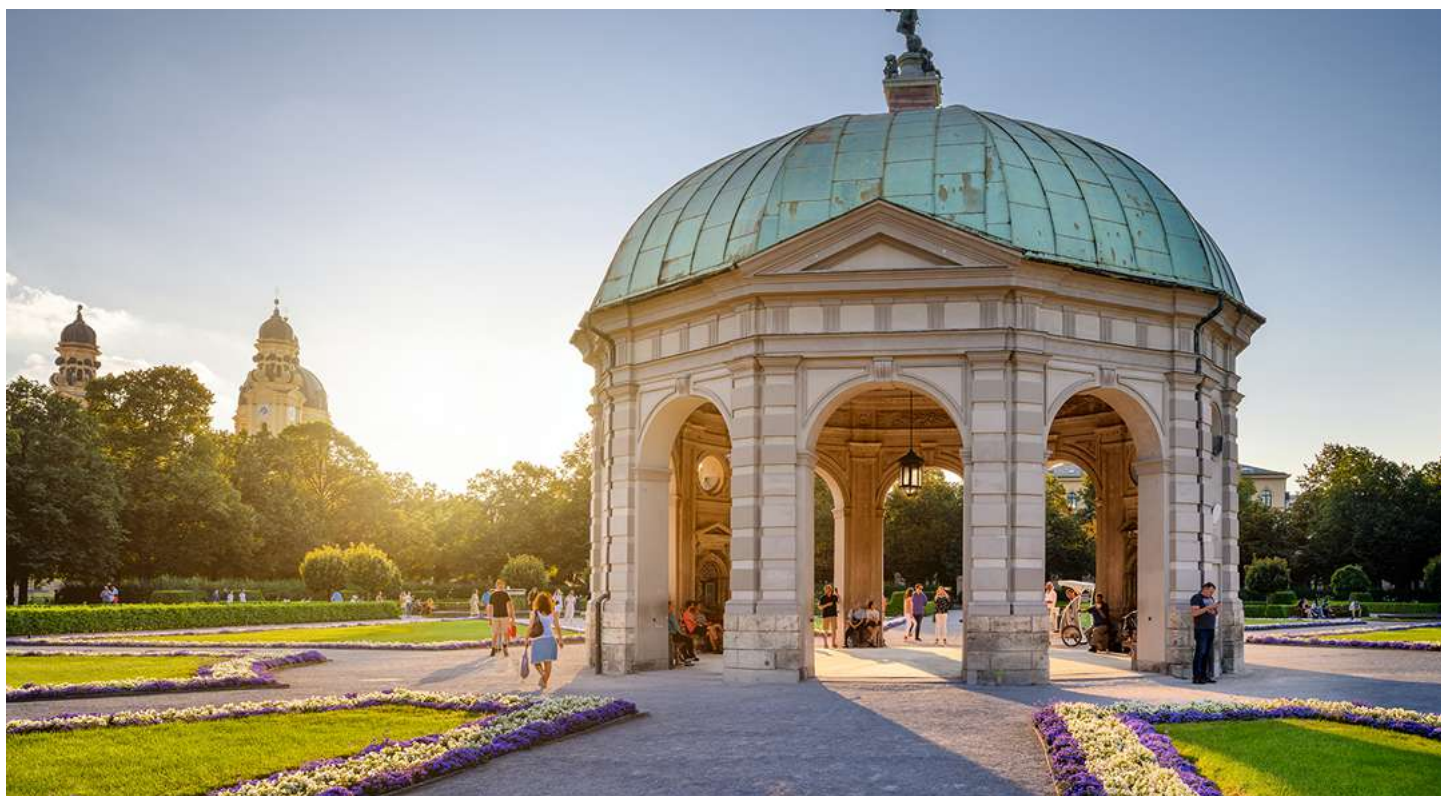

CONDITIONS PARTICULIÈRES VOYAGES ET SÉJOURS SCOLAIRES

Préambule

La Ligue de l'enseignement est une association nationale à but non lucratif, reconnue d'utilité publique, et titulaire d'une concession de service public, dont le siège social est situé 3, rue Récamier 75007 Paris.

Autorisations administratives

L'organisation des déplacements scolaires s'inscrit dans le cadre de la circulaire MEN n° 99 136 du 21/09/1999 relative aux sorties scolaires, complétée par la circulaire MEN n° 2005-001 du 05/01/2005 qui met en lumière la spécificité des classes de découvertes. La délivrance des autorisations de classes de découvertes est confiée aux chefs d'établissements.

La Ligue de l'enseignement dispose également du statut d'agence de voyages, immatriculée au registre des Opérateurs de voyages et de séjours sous le numéro IM075100379.

Garantie financière UNAT Paris, situé au 8 Rue César Franck, 75015 Paris.
Responsabilité civile APAC Paris, situé au 21 rue Saint Fargeau, 75 020 Paris.

Les Conditions Particulières de Vente de la Ligue de l'enseignement s'appliquent dans le cadre de la réglementation française en vigueur à compter du 1^{er} juillet 2018 et notamment des articles L.211-1 et suivants et R.211-1 et suivants du Code du Tourisme.

Elles sont portées à la connaissance du responsable du voyage au profit des participants (les voyageurs) par la Ligue de l'enseignement avant tout engagement de leur part et complètent l'information préalable visée à l'article R.211-4 du Code du Tourisme, outre les fiches descriptives des prestations et dans certains cas, les conditions particulières de paiement et d'annulation notamment, spécifiques à certains produits et prestations. Dans cette dernière hypothèse, les conditions spécifiques signalées sur le descriptif préalable du produit prévaudront sur le texte général des présentes Conditions Particulières de Vente.

L'information préalable prévue à l'article R.211-4 du Code du Tourisme peut être modifiée après publication et consultation par les voyageurs, notamment quant aux caractéristiques principales des services de voyage (notamment les conditions de transport et au déroulement du séjour et de l'hébergement), au prix, aux modalités de paiement, au nombre minimal de personnes éventuellement requis pour la réalisation du voyage, aux conditions d'annulation par le voyageur, conformément aux articles R.211-5 et L.211-9. Le responsable de voyage en sera informé de manière claire, compréhensible et apparente avant la conclusion du contrat de voyage.

En validant le contrat, le responsable du voyage reconnaît expressément avoir pris connaissance des présentes Conditions ainsi que des descriptifs plus spécifiques des prestations choisies sur la brochure. Le défaut d'acceptation de tout ou partie des présentes Conditions par le responsable du voyage aura pour effet sa renonciation à tout bénéfice des prestations proposées par la Ligue de l'enseignement.

Les présentes Conditions Particulières de Vente sont à jour dès leur publication et annulent et remplacent toute version antérieure.

Absence de droit de rétractation et démarchage téléphonique

En vertu de l'article L.221-28-12 du Code de la consommation, le droit de rétractation prévu en matière de vente à distance n'est pas applicable aux contrats ayant pour objet la vente de services d'hébergement, de transport, de restauration et de loisirs qui doivent être fournis à une date ou selon une périodicité déterminée. Lorsque ses coordonnées téléphoniques sont recueillies, le voyageur est informé qu'il a la possibilité de s'inscrire sur une liste gratuite d'opposition au démarchage téléphonique, par exemple : <http://www.bloctel.gouv.fr/>

I. Conclusion du contrat

Sur demande du responsable du voyage, la Ligue de l'enseignement enverra un devis/descriptif du programme correspondant au voyage choisi, comprenant le prix estimé. Avant la conclusion du contrat, la Ligue de l'enseignement prévendra le responsable du voyage

de toute modification requise pour l'organisation en raison des changements de disponibilités hébergement et/ou transport. La confirmation du contrat sera adressée au responsable du voyage après accord et confirmation du planning prévisionnel, accompagnée de la demande d'acompte.

2. Responsable du voyage

Le chef d'établissement est le responsable du Voyage et conclut sous sa responsabilité le contrat de vente de l'opération "séjour" en sa qualité de représentant de l'établissement et s'engage à communiquer aux responsables légaux des participants le contenu des engagements pris avec la Ligue de l'enseignement ainsi que l'information préalable obligatoire précédant le contrat.

3. Responsabilité de la Ligue de l'enseignement

La Ligue de l'enseignement apportera l'aide nécessaire au voyageur en difficulté, mais déclina toute responsabilité et ne pourra se substituer financièrement au voyageur si une non-conformité lui est imputable, notamment dans les cas suivants :
- frais générés pour la perte des titres de transport par le voyageur (frais et pénalités de réémission des billets et frais induits notamment en cas de prolongation du séjour dans le pays de destination),
- dette contractée par le client auprès d'un tiers,
- perte de pièces d'identité ou tout autre document indispensable à la sortie du pays de destination et au retour en France.

La Ligue de l'enseignement est responsable de plein droit de la bonne exécution des services prévus par le contrat de voyage, en vertu de l'article L. 211-16-1 du Code du Tourisme. Le voyageur est informé que la responsabilité de la Ligue de l'enseignement ne saurait en aucun cas être engagée lorsque le dommage revêtant un caractère imprévisible ou inévitable est imputable soit au voyageur, soit à un tiers étranger à la fourniture des services de voyages, ou résulte de circonstances exceptionnelles et inévitables (ex : guerre, attentat, émeute, révolution, catastrophe nucléaire, événements climatiques ou naturels tels que cyclone, tremblement de terre, tsunami, tornade, nuage, vent de sable...).

En cas d'application de la responsabilité de plein droit de la Ligue de l'enseignement du fait de ses prestataires, les limites de dédommagement prévues à l'article L.211-17-IV du Code du Tourisme, notamment lorsque des conventions internationales circonscrivent les indemnités dues par ces prestataires, trouveront à s'appliquer. Dans les autres cas, le contrat peut limiter les dommages-intérêts éventuels à trois fois le prix total du voyage (sauf préjudices corporels et fautes intentionnelles ou par négligence).

4. Déroulement des séjours

La Ligue de l'enseignement adresse au responsable du voyage le carnet de voyage détaillant les prestations du contrat et tous les renseignements nécessaires, en temps utile avant le début du voyage, notamment la confirmation des coordonnées exactes du correspondant local permettant un contact direct avec l'élève ou le responsable sur place.

Tout séjour interrompu ou abrégé ou toute prestation non consommée du fait du responsable de voyage, pour quelque cause que ce soit, ne donneront lieu à aucun remboursement. Le responsable du voyage doit attirer l'attention du responsable légal du participant ou du participant lui-même sur tout élément déterminant de son choix, sur toute particularité le concernant susceptible d'affecter le déroulement du séjour. La Ligue de l'enseignement rappelle à cet effet qu'elle pourra être amenée à refuser l'inscription à un quelconque de ses séjours d'un participant, quel que soit son âge, affecté d'une pathologie spécifique physique ou mentale, qui pourrait perturber ou empêcher le bon déroulement du séjour concerné, aussi bien pour le participant lui-même que pour les autres participants inscrits au même séjour. La responsabilité du représentant légal en tant que de besoin, sera engagée en cas de dissimulation au regard de la Ligue de l'enseignement d'un tel état pathologique sévère préexistant contre indiqué pour l'inscription du participant et donc sa participation à un séjour. Confrontée à une telle situation, la Ligue de l'enseignement pourra, dès la connaissance des faits,

refuser le départ ou procéder au rapatriement en cours de déroulement du séjour aux frais de l'Établissement scolaire.

La Ligue de l'enseignement rappelle également qu'elle n'est pas en mesure de garantir au participant le bénéfice d'un régime alimentaire particulier. Le responsable du voyage, le participant ou son représentant légal sont tenus de signaler lors de l'inscription tout état médical (allergies, etc...) nécessitant une attention particulière.

5. Prix

Tous les prix figurant dans cette brochure sont exprimés TTC et en euros (€). Ils sont donnés à titre indicatif et peuvent être soumis à variation à la hausse ou à la baisse dans le cadre de la révision de prix indiquée au contrat et détaillée ci-dessous. Seuls les prix indiqués lors de l'inscription définitive et figurant par conséquent sur la facture remise ou expédiée à tout participant lors de son inscription seront fermes et définitifs sauf révision précisée ci-dessous.

Révision du prix : les prix des séjours présentés dans cette brochure peuvent être soumis à variation tant à la hausse qu'à la baisse en fonction du coût des transports résultant du coût du carburant ou d'autres sources d'énergie, des redevances et taxes sur les services de voyages imposées par un tiers et comprises dans le contrat (taxes touristiques), taxes d'atterrissage ou d'embarquement et de débarquement dans les ports ou aéroports, des taux de change en rapport avec le contrat et des importantes modifications des règles sanitaires imposées par les autorités compétentes et non connues à la date d'impression de cette brochure.

Dans l'hypothèse d'une majoration du prix de vente, et quelle que soit son importance, l'information sera transmise au voyageur de manière claire et compréhensible avec les justificatifs et le calcul, sur un support durable, au plus tard 20 jours avant le début du voyage ou du séjour. En vertu de l'article R.211-9 du Code du tourisme, lorsque la majoration du montant du forfait est de 8 % au moins, la Ligue de l'enseignement informera le voyageur de manière claire, compréhensible et apparente sur un support durable de la hausse, du délai raisonnable pour exprimer son acceptation ou son refus avec résolution du contrat et remboursement sans frais sous 14 jours et des conséquences de son absence de réponse (application des frais de résolution).

Les tarifs indiqués dans cette brochure ont été calculés en fonction des parités monétaires connues à la date du 01/03/2024.

6. Disponibilité

Les propositions de séjours et voyages de cette brochure sont effectuées dans la limite des places disponibles mises en vente, tenant compte de toutes les contraintes de production et de diffusion de la Ligue de l'enseignement, pouvant entraîner la disparition partielle ou totale, temporaire ou définitive, des places mises en vente.

7. Paiement

• Conformément aux circulaires interministérielles n°88-079 du 28 mars 1988 et n° 97-193 du 11/09/1997, relative à la dérogation à la règle du paiement après service fait, l'établissement scolaire règlera à la Ligue de l'enseignement le montant total de la facture selon les conditions suivantes :

Voyages et séjours en France

- Acompte à l'inscription : 30 % du prix total du séjour ;
- le solde du séjour devra être reçu par la Ligue de l'enseignement, au plus tard et sans rappel de sa part, un mois avant le départ.
• Cas particulier pour les séjours avec transport d'acheminement par avion, dont les conditions de règlement sont les suivantes :
- acompte à l'inscription : 30 % du prix total du séjour/voyage ;
- le solde du séjour/voyage devra être reçu par la Ligue de l'enseignement, au plus tard et sans rappel de sa part, 45 jours avant le départ.

Voyages scolaires à l'étranger

• un 1^{er} acompte à la signature de la convention représentant 30 % du prix total du séjour/voyage ;
• un 2^e acompte 4 semaines avant le départ repré-

sentant 40 % du prix total du séjour ;

• 30 % du montant total du séjour, soit la totalité de la somme due à la délivrance des documents de voyage.

Cas particulier pour les séjours/voyages avec transport d'acheminement par trains internationaux et par avion au départ de la France, dont les conditions de règlement sont les suivantes :
• un 1^{er} acompte à la signature de la convention : 30 % du prix total du séjour/voyage ;
• un 2^e acompte 8 semaines avant le départ représentant 40 % du prix total du séjour ;
• 30 % du montant total du séjour, soit la totalité de la somme due à la délivrance des documents de voyage.

Dans le cas d'un dépassement du délai de paiement de la facture définitive, la Ligue de l'enseignement se réserve le droit de facturer les intérêts de retard au taux de 1,5 % par mois.

Le non-respect des présentes conditions de paiement sera considéré comme une résolution (annulation) du fait du groupe, lequel se verra appliquer les conditions de résolution (annulation) prévues à l'article 9 des présentes conditions.

8. Intérêts de retard et clause pénale

À défaut de paiement de tout ou partie du séjour, ou des frais d'annulation, un mois avant le départ, l'établissement scolaire est redevable, de plein droit et sans qu'une mise en demeure ne soit exigée, d'un intérêt de retard sur le montant encore dû, calculé au taux de 1,25 % par mois de retard à partir de la date à laquelle le paiement était exigible jusqu'au jour du paiement total, majoré d'une somme de 15 % sur le montant encore dû, avec un minimum de 50 €, à titre d'indemnité forfaitaire pour les frais et efforts supplémentaires qui doivent être fournis pour obtenir le paiement. Un paiement tardif ou incomplet donne également droit à la Ligue de l'enseignement de résoudre (annuler) le séjour et d'imputer les frais de résolution (annulation) qui en découlent conformément aux présentes conditions particulières.

9. Résolution (annulation)

• Par le responsable du voyage :
Le responsable du voyage peut résoudre (annuler) le contrat à tout moment et doit adresser sa résolution (annulation) à la Ligue de l'enseignement par lettre recommandée avec accusé de réception. La résolution (annulation) d'un séjour du fait de l'établissement scolaire entraînera la perception de frais de résolution (annulation), selon le barème ci-après :

• Voyages et séjours en France
- plus de 30 jours avant le départ : 30 % du prix total ;
- entre 30 et 21 jours avant le départ : 50 % du prix total ;
- entre 20 et 15 jours avant le départ : 75 % du prix total ;
- entre 14 et 8 jours avant le départ : 90 % du prix total ;
- moins de 7 jours avant le départ ou non-présentation : 100 % du prix total.
Tout séjour écourté ou abandonné volontairement entraînera la perception de frais d'annulation de 100 % du prix du séjour écourté ou abandonné.

• Cas particulier pour voyages et séjours à l'étranger dont les conditions d'annulation sont les suivantes :
- plus de 30 jours avant le départ : 30 % du prix total du voyage et du séjour ;
- entre 30 et 7 jours avant le départ : 75 % du prix total du voyage et du séjour ;
- moins de 7 jours avant le départ ou non-présentation : 100 % du prix total du voyage et du séjour.
• Cas particulier pour les voyages scolaires avec transport d'acheminement par trains internationaux et par avion, dont les conditions de résolution (annulation) sont les suivantes :
- plus de 45 jours avant le départ : 229 € par participant ;
- moins de 45 jours avant le départ ou non-présentation : 100 % du prix total du voyage et du séjour.
Tout séjour écourté ou abandonné volontairement entraînera la perception de frais de résolution (annulation) de 100 % du prix du séjour écourté ou abandonné.
Tout changement de participant après l'ins-

CONDITIONS PARTICULIÈRES VOYAGES ET SÉJOURS SCOLAIRES (suite)

cription définitive sur un séjour avec acheminement aérien donnera lieu à une facturation supplémentaire, d'un montant de 61 € par changement de participants au titre des frais de gestion de modification.

Attention ! Un séjour est considéré comme soldé lorsque le solde financier correspondant est constaté encaissé par notre comptabilité. Or, il peut s'écouler plusieurs jours entre l'envoi de votre solde et son encaissement effectif. N'attendez donc pas le dernier moment pour solder le séjour ! Vous prendriez le risque de recevoir des relances, ce qui n'est jamais agréable et que nous ne souhaitons pas.

Attention ! Vos paiements doivent impérativement être expédiés au bureau de la Ligue de l'enseignement qui gère votre dossier.

En cas de non-utilisation d'un billet d'avion pour quelque cause que ce soit, les taxes aéroporétaires obligatoires sont remboursables au voyageur sur sa demande dans un délai de 30 jours et gratuitement pour toute demande en ligne. Pour toute demande de remboursement hors ligne, la Ligue de l'enseignement percevra des frais correspondant à 20% maximum du montant remboursé.

• Par la Ligue de l'enseignement :

Dans le cas où le voyage ou le séjour sont résolus (annulés) par la Ligue de l'enseignement, l'établissement scolaire recevra une indemnité égale à la pénalité que le responsable du voyage aurait supportée si la résolution (annulation) était intervenue de son fait à cette date, sauf lorsque la résolution (annulation) est imposée par des circonstances exceptionnelles et inévitables dont la Ligue de l'enseignement informera le responsable du voyage dans les meilleurs délais ou au motif de l'insuffisance du nombre de participants précisé au contrat. Dans ce dernier cas, la Ligue de l'enseignement informera le voyageur au plus tard dans les délais suivants :

- vingt jours avant le début du voyage ou du séjour dans le cas de voyages de plus de six jours ;
- sept jours avant le début du voyage ou du séjour dans le cas de voyages de deux à six jours ;
- quarante-huit heures avant le début du voyage ou du séjour dans le cas de voyages n'excédant pas deux jours.

10. Modification

- **Du fait de l'établissement scolaire** : toute modification de programme entraîne la perception de 50 € par modification apportée à compter de la signature de la convention, quelle que soit la nature et la cause de la modification.
- **Du fait de la Ligue de l'enseignement** : lorsque, avant le départ, la Ligue de l'enseignement est contrainte de modifier un élément essentiel du contrat en raison d'un événement extérieur, le responsable du voyage peut, dans un délai de 7 jours, après en avoir été averti, soit annuler le contrat sans frais, soit accepter de participer au voyage ou au séjour modifiés ; dans ce cas, un avenant au contrat sera alors conclu, précisant les modifications apportées et la diminution ou l'augmentation du prix entraînée.

11. Bagages

Sont interdits dans les bagages les articles concernés par la réglementation internationale IATA sur les matières dangereuses et notamment les articles explosifs, inflammables, corrosifs, oxydants, irritants, toxiques ou radioactifs, les gaz comprimés et les objets non autorisés par les États. Pour une meilleure information préalable, la Ligue de l'enseignement invite le responsable du voyage à visiter le site www.aviation-civile.gouv.fr afin de prendre connaissance des mesures relatives notamment aux liquides transportés dans les bagages en cabine. La Ligue de l'enseignement ne peut être tenue pour responsable en cas de refus par la compagnie d'embarquer un bagage.

- Bagage à main ou en cabine (tout bagage non enregistré en soute) : de manière générale, le transporteur admet un seul bagage en cabine par passager dont le volume est indiqué dans les Conditions de transport et peut varier selon le type d'appareil. Ce bagage reste sous la responsabilité du voyageur pendant toute la durée du voyage.
- Bagage en soute : chaque compagnie aérienne a sa propre politique. De manière générale, une compagnie régulière autorise une franchise de

20 kg de bagage en classe économique (exception faite pour les petits avions pour lesquels la franchise bagage peut être inférieure : entre 10 et 15 kg). Les compagnies à bas coût dites "Low-cost" autorisent une franchise de 15 kg en classe économique. En cas d'excédent, s'il est autorisé, le passager devra s'acquitter d'un supplément auprès de la compagnie aérienne à l'aéroport, calculé par le transporteur par kilogramme supplémentaire. Lors de la réservation, le voyageur doit s'informer auprès de la Ligue de l'enseignement à propos de la politique adoptée par la compagnie aérienne en matière d'excédent de bagages.

Conformément à la convention de Montréal lorsqu'elle est applicable, en cas de perte, d'avarie, de vols de bagages enregistrés à l'arrivée du vol, le passager doit impérativement établir un constat d'irrégularité bagages avant toute sortie définitive de l'aéroport. Une fois le constat établi, le passager est invité à adresser à la compagnie aérienne la déclaration en y joignant les originaux des pièces dans un délai de 7 jours à compter du jour du sinistre. Les retards de livraison de bagage doivent, quant à eux, être signifiés par écrit au transporteur dans un délai de 21 jours à compter de leur livraison. La Ligue de l'enseignement ne peut être tenue responsable de tout refus d'embarquement ou confiscation d'objet jugé dangereux par la compagnie ou les autorités aéroporétaires. Il est de la responsabilité du passager de se renseigner sur les objets interdits en soute ou en cabine.

12. Formalités

L'organisation des déplacements scolaires est régie par la circulaire n°2011-117 du 03/08/2011 sur la délivrance des autorisations de sorties et voyages collectifs d'élèves.

Les formalités mentionnées dans la brochure sont requises pour les ressortissants français au 01/03/2024.

En aucun cas, la Ligue de l'enseignement ne pourra se substituer à la responsabilité individuelle des voyageurs qui doivent prendre à leur charge la vérification et l'obtention de toutes les formalités avant le départ (passeport généralement valable 6 mois après la date de retour de voyage, visa, certificat de santé, etc.) et pendant toute la durée du voyage, y compris l'accomplissement des formalités douanières des pays réglementant l'exportation d'objets.

Le non-respect des formalités, l'impossibilité d'un voyageur de présenter des documents administratifs en règle, quelle qu'en soit la raison, entraînant un retard, le refus à l'embarquement du voyageur ou l'interdiction de pénétrer en territoire étranger, demeurent sous la responsabilité du voyageur qui conserve à sa charge les frais occasionnés, sans que la Ligue de l'enseignement ne rembourse ni ne remplace la prestation.

Important !

Il est rappelé qu'une Carte nationale d'identité est indispensable pour tout voyage en avion, y compris au départ de la France vers la France.

Liens utiles :

Ministère des Affaires Étrangères – conseil aux voyageurs : <http://www.diplomatie.gouv.fr/fr/conseils-aux-voyageurs/>

Institut Pasteur – recommandations par pays : <http://www.pasteur.fr/fr/map>

Les voyageurs de nationalité étrangère devront se renseigner eux-mêmes, avant l'inscription, auprès de leur consulat, sur les formalités à remplir.

Enfants mineurs : il appartient au responsable légal de se mettre en conformité avec les indications qui lui seront données. Les livrets de famille ne sont pas des pièces d'identité. Pour les séjours à l'étranger : tout enfant mineur voyageant hors du territoire français sans ses parents, doit être porteur de sa pièce d'identité (Carte nationale d'identité ou passeport en cours de validité selon la destination) et doit être muni d'une autorisation parentale de sortie du territoire (AST à télécharger sur <https://www.service-public.fr/particuliers/vosdroits>) signée par l'un des parents titulaire de l'autorité parentale et de la photocopie du titre d'identité du parent signataire.

Cas particulier des voyages scolaires au Royaume-Uni :

Un passeport en cours de validité est obligatoire

pour se rendre au Royaume-Uni.

Cependant, depuis le 1^{er} janvier 2024, l'inscription sur un formulaire dédié, validé en préfecture, suffira pour que les élèves français puissent entrer au Royaume-Uni avec une simple Carte nationale d'identité et pour que les élèves étrangers soient dispensés de visa britannique. L'autorisation de sortie de territoire (AST) demeure obligatoire. La présentation du passeport en cours de validité demeure obligatoire pour tous les adultes accompagnateurs. Renseignez-vous auprès des services compétents !

IMPORTANT : Soins médicaux à l'étranger.

Il est recommandé au voyageur de conserver les pièces justificatives des dépenses engagées. Pour les pays membres de l'Espace économique européen, le voyageur – mineur ou non – devra être muni de la Carte européenne d'assurance maladie (CEAM) délivrée par la section de Sécurité sociale dont il dépend, afin que les frais médicaux sur place soient pris en charge.

Les démarches vis-à-vis de sa Sécurité Sociale demeurent à la charge du voyageur/du participant ou de son représentant légal.

L'assurance Apac ci-dessous intervient en complément, déduction faite des prises en charge de la Sécurité sociale et des mutuelles et pour un montant maximum de 7 623 €.

13. Assurance voyage

Dans le cadre des garanties souscrites à leur profit par l'Apac, tous les participants à un voyage ou à un séjour bénéficient gratuitement des garanties principales suivantes :

A. Responsabilité civile (dommages causés aux tiers) :

- dommages corporels : 30 000 000 € (sauf dommages exceptionnels à 4 573 471 €),

- dont dommages matériels et immatériels en résultant : 1 524 491 €.

B. Défense et recours : 3 049 €.

C. Individuelle accident corporel :

- frais de soins (en complément de tout autre organisme) : 7 623 €,

- frais de secours et de recherches : 3 049 €,

- invalidité permanente, sur la tranche des IPP de : - I à 50 % : 30 490 €.

- 51 à 100 % : 91 470 € (capital réduit proportionnellement au degré d'invalidité),

- capital-décès (décès par accident) : 6 098 €.

D. Assistance (exclusivement s'il est fait appel aux services de l'assistant et après accord préalable de celui-ci) :

- par les moyens mis en place par l'assistant, organisation du retour du participant en centre hospitalier proche du domicile, suite à un accident ou une maladie grave dont le traitement sur place se révèle impossible ;

- rapatriement du corps : frais réels.

Attention ! Chaque personne faisant l'objet d'un rapatriement sanitaire en avion doit obligatoirement être porteuse de l'original de sa carte nationale d'identité ou de son passeport.

E. Dommages aux biens personnels (sauf bicyclettes et planches avec ou sans voile) en cas de vol caractérisé (effraction ou violence) si déclaration aux autorités de police dans les 48 h et détérioration accidentelle : garantie limitée à 1 100 € avec franchise de 110 € par sinistre (vétusté maximum à 50 %).

Attention ! Les assurances exposées ci-dessus sont présentées à titre purement indicatif. Seules les conditions générales et particulières des garanties procurées par l'Apac, et que chaque participant peut réclamer, ont valeur contractuelle et engagent les parties.

Attention ! Les assurances exposées ci-dessus sont présentées à titre purement indicatif. Seules les conditions générales et particulières des garanties procurées par l'Apac, et que chaque participant peut réclamer, ont valeur contractuelle et engagent les parties.

Attention ! Les assurances exposées ci-dessus sont présentées à titre purement indicatif. Seules les conditions générales et particulières des garanties procurées par l'Apac, et que chaque participant peut réclamer, ont valeur contractuelle et engagent les parties.

Attention ! Les assurances exposées ci-dessus sont présentées à titre purement indicatif. Seules les conditions générales et particulières des garanties procurées par l'Apac, et que chaque participant peut réclamer, ont valeur contractuelle et engagent les parties.

Attention ! Les assurances exposées ci-dessus sont présentées à titre purement indicatif. Seules les conditions générales et particulières des garanties procurées par l'Apac, et que chaque participant peut réclamer, ont valeur contractuelle et engagent les parties.

Attention ! Les assurances exposées ci-dessus sont présentées à titre purement indicatif. Seules les conditions générales et particulières des garanties procurées par l'Apac, et que chaque participant peut réclamer, ont valeur contractuelle et engagent les parties.

14. Protection des données personnelles

Les données personnelles collectées lors de la réservation ont pour finalité le traitement de la commande et la gestion de la réservation. Elles peuvent également être utilisées, avec accord préalable du voyageur, à des fins de communication commerciale ou d'opérations promotionnelles. La Ligue de l'enseignement peut être amenée à stocker, traiter ces informations et/ou à les transférer à des services internes ou à des tiers (tels que assurances, compagnies de transport, sous-traitants, prestataires réceptifs, techniques, bancaires...) qui ne pourront accéder à ces données que pour les besoins liés à la commande et aux prestations afférentes et qui garantiront le même niveau de protection des données.

Ces données sont conservées pour la durée nécessaire à leur traitement. Elles sont traitées en conformité avec le Règlement (UE) 2016/679 du 27 Avril 2016 "RGPD".

Les voyageurs ont la possibilité d'exercer leur droit d'accès, d'opposition, de modification, de rectification, de portabilité et de suppression sur leurs données personnelles gratuitement par courrier postal à l'adresse suivante :

La Ligue de l'enseignement
21, rue Saint-Fargeau - CS 72021
75989 Paris cedex 20.

15. Cession du contrat

Le voyageur peut céder son contrat à un tiers et doit impérativement en informer La Ligue de l'enseignement par tout moyen permettant d'en accuser réception, au plus tard 7 jours avant la date de début du voyage, en indiquant précisément le nom et l'adresse du cessionnaire et du participant au voyage, et en justifiant que celui-ci remplit les mêmes conditions que lui pour effectuer le séjour ou le voyage.

Le cédant ou le cessionnaire seront solidairement responsables du paiement d'un éventuel solde du prix ainsi que des frais supplémentaires appropriés.

En revanche, le voyageur ne peut pas céder son ou ses contrats d'assurance. De plus, en cas de transport aérien si le billet est émis, il ne sera ni échangeable, ni remboursable, par les compagnies aériennes et dès lors, la cession du contrat de voyage pourra être assimilable à une résolution (annulation) générant les frais prévus aux présentes Conditions Particulières de Vente.

16. Réclamations et litiges

Le voyageur doit signaler sur place au contact fourni par la Ligue de l'enseignement toute non-conformité constatée ; à défaut de signalement, la demande d'indemnisation du voyageur pourra être réduite ou rejetée.

Toute réclamation relative à un voyage ou à un séjour doit être adressée accompagnée de pièces justificatives dans un délai de trois mois après la fin du séjour par lettre recommandée avec accusé de réception à :

La Ligue de l'enseignement
Bureau qualité
21, rue Saint-Fargeau - CS 72021
75989 Paris cedex 20

ou par courriel à bureau-qualite@laligue.org.

À défaut de réponse satisfaisante dans un délai de 60 jours, le voyageur a la possibilité de recourir à la médiation selon les modalités accessibles auprès du Médiateur du Tourisme et des Voyages - MTV - BP 80 303 - 75 823 Paris Cedex 17 ainsi que sur son site Internet : www.mtv.travel.

La Ligue de l'enseignement®

Organisation technique

Ligue de l'enseignement
21, rue Saint-Fargeau - CS 72021 -
75989 Paris cedex 20
E-mail : sejours-educatifs@laligue.org
TVA : FR 06 775 666 415

Nos agréments :

- JEPVA, délivré par le ministère des Sports, de la Jeunesse, de l'Éducation populaire et de la Vie associative.
- Reconnaissance d'utilité publique par décret du 31/05/1930.
- CGOL/Ligue de l'enseignement - 3, rue Récamier - 75341 Paris cedex 7.
- Comité d'accueil, concession de service public.

Rédaction, conception et réalisation :

Ligue de l'enseignement/Datapage.

Relecture : CorrectMot.com.

Impression : Roto France.

Crédits photos :

Couverture : Adobestock.com®, Shutterstock.com®.

Pages intérieures : Harold Ascencio, Ligue de l'enseignement, Shutterstock.com®, Fotolia.com®, Adobestock.com®, J. Pairis, Seyer-Photos (pages 38 et 39), Vulcania®, l'Office du tourisme de Paris, l'Office du tourisme de Nantes.

Les photos utilisées dans cette brochure ne sont pas contactuelles.

01 - AIN

Ligue de l'enseignement
7, avenue Jean-Marie Verne
01000 Bourg-en-Bresse
Tél. : 04 74 23 80 26
classe.education@fol01.org

02 - AISNE

Ligue de l'enseignement
22, rue de Bois Marin
02370 Presles et Boves
Tél. : 03 23 54 53 20

03 - ALLIER

Ligue de l'enseignement
42, rue du progrès
03000 Moulins
Tél. : 04 70 46 45 21
federation.allier@laligue03.org

04 - ALPES-DE-HAUTE-PROVENCE

Ligue de l'enseignement
9, chemin des Alpilles
BP 9049
04991 Digne-les-bains cedex
Tél. : 04 92 30 91 00
sejours.educatifs@laligue-alpesdusud.org

05 - HAUTES-ALPES

Ligue de l'enseignement
2, avenue Lesdiguières
05000 Gap
Tél. : 04 92 30 91 00
sejours.educatifs@laligue-alpesdusud.org

06 - ALPES-MARITIMES

Ligue de l'enseignement
12, rue Vernier
06000 Nice
Tél. : 04 93 87 24 64

07 - ARDÈCHE

Ligue de l'enseignement
FOL de l'Ardèche
Bd de la Chaumette
CS 30219
07000 Privas
Tél. : 04 75 20 27 05
classes@folardeche.fr

08 - ARDENNES

Ligue de l'enseignement
19, av de Montcy Notre-Dame
BP 90071
08002 Charleville-Mézières cedex
Tél. : 03 24 33 81 10
viescolaire@laligue08.org

09 - ARIÈGE

Ligue de l'enseignement
13, rue du Lt Paul Delpech
09000 Foix
Tél. : 05 61 02 80 02
sejours-classes@laligue09.org

10 - AUBE

Ligue de l'enseignement
15, avenue d'Echenilly
10120 St-André-les-Vergers
Tél. : 03 25 82 68 68
sejours-classes@laligue10.org

11 - AUDE

Ligue de l'enseignement
22, rue Antoine Marty
BP 21065
11870 Carcassonne cedex
Tél. : 04 68 11 32 96
aude.belzunces@ligue11.org

12 - AVEYRON

Ligue de l'enseignement
2, rue Henri Dunant
12000 Rodez
Tél. : 05 65 77 36 00
avidal@ligueenseignement12.org
apille@ligueenseignement12.org

13 - BOUCHES-DU-RHÔNE

Ligue de l'enseignement Bouches-du-Rhône
192, rue Horace Bertin
13005 Marseille
Tél. : 04 91 24 31 74
classes.vacances@laligue13.fr

- Ligue de l'enseignement

Antenne régionale Provence-Alpes-Côte-D'Azur
68, avenue de Toulon
13006 Marseille
Tél. : 04 91 29 79 40
sejourseducatifs-marseille@laligue.org

14 - CALVADOS

Ligue de l'enseignement
16, rue de la Girafe
BP 5091
14078 Caen cedex 5
Tél. : 02 31 06 11 06
classesdecouvertes-vse@laligenormandie.org

15 - CANTAL

Ligue de l'enseignement
Centre laïque Antonin Lac
Rue du 139^e R.I.
15012 Aurillac cedex
Tél. : 04 71 48 95 56
classes@fal15.org

16 - CHARENTE

Ligue de l'enseignement
14, rue Marcel Paul
CS 60021
16023 Angoulême cedex
Tél. : 05 45 95 17 89
classedecouvertfecol@gmail.com

17 - CHARENTE-MARITIME

Ligue de l'enseignement
Résidence-club La Fayette
Avenue de Bourgogne - CS 30809
17041 La Rochelle cedex 1
Nouvelle adresse à partir du 15/09/2024
84 rue du Bel Air
17000 La Rochelle
Tél. : 05 46 41 73 00
sejourseducatifs@laligue17.org

18 - CHER

Ligue de l'enseignement
5, rue Samson
18022 Bourges cedex
Tél. : 02 48 48 01 00
fol18@les-grands-moulins.fr

19 - CORRÈZE

Voilco-Aster
Impasse Pièce Saint-Avid
19000 Tulle
Tél. : 05 55 26 79 33
voilco-aster@wanadoo.fr

20 - CORSE

Ligue de l'enseignement
Bât A, Immeuble Louisiana
Rue Paul Colonna d'Istria
20090 Ajaccio
Tél. : 04 95 21 41 97

- Ligue de l'enseignement

Bâtiment 145
Les logis de Montesoro
BP 154
20292 Bastia cedex
Tél. : 04 95 31 25 14

21 - CÔTE-D'OR

Ligue de l'enseignement
10, rue Camille Flammarion
BP 47032
21070 Dijon cedex
Tél. : 03 80 30 81 45
vacances@laliguebfc.org

22 - CÔTES-D'ARMOR

Ligue de l'enseignement des Côtes-d'Armor
89, bd Edouard Prigent
22000 Saint-Brieuc
Tél. : 02 96 94 16 08/02 96 01 51 36
sejours1@ligue-enseignement22.org

- Ligue de l'enseignement

Antenne régionale de Bretagne
89, boulevard Edouard Prigent
BP 54127
22043 Saint-Brieuc cedex 2
Tél. : 02 96 61 97 17
sejourseducatifs-stbrieuc@laligue.org

23 - CREUSE

Ligue de l'enseignement
20, chemin des Granges
CS 30343
23007 Guéret cedex
Tél. : 05 55 61 44 20
federatif@fol-23.fr

24 - DORDOGNE

Ligue de l'enseignement
82, av Georges Pompidou
BP 80010
24001 Périgueux cedex 1
Tél. : 05 53 02 44 24/26
leila@laligue24.org
classes@laligue24.org

25 - DOUBS

Ligue de l'enseignement
14, rue Violet
25000 Besançon
Tél. : 03 81 25 06 40
sejours-educatifs-fc@laliguebfc.org

26 - DRÔME

Ligue de l'enseignement
26-32, avenue Sadi Carnot
BP 133
26001 Valence cedex
Tél. : 04 75 82 44 70
classes@fol26.fr

27 - EURE

Ligue de l'enseignement
19, rue Lavoisier
27000 Evreux
Tél. : 02 32 39 96 89
classesdecouvertes-vse@laligenormandie.org

28 - EURE-ET-LOIR

Ligue de l'enseignement
FOL 28
4, impasse du Quercy
28110 Lucé
Tél. : 02 37 84 02 84
sejourseducatifs@ligue28.org

29 - FINISTÈRE

Ligue de l'enseignement
61, rue de Pen Ar Menez
CS 32958
29229 Brest cedex 2
Tél. : 02 97 21 17 43
classes@ligue56.fr

30 - GARD

Ligue de l'enseignement
Immeuble Le Quirinal
49, avenue Jean Jaurès
30900 Nîmes
Tél. : 04 66 36 31 42
classes@laliguegard.fr

31 - HAUTE-GARONNE

Ligue de l'enseignement
43, chemin de la Garonne
CS 12441
31085 Toulouse cedex
Tél. : 05 62 27 91 24
scolaire@vpt31.net
contact@vpt31.net

32 - GERS

Ligue de l'enseignement
36, rue des canaris
BP 20587
32022 Auch cedex 9
Tél. : 06 16 57 89 66
vacancespour tous@ligue32.org

33 - GIRONDE

Ligue de l'enseignement
Château Bétailhe
72, avenue de l'Église romane
33370 Artigues-près-Bordeaux
Tél. : 05 47 79 89 87
sejourseducatifs@laligue33.org

34 - HÉRAULT

Ligue de l'enseignement
Résidence Le Lys blanc
974 avenue du Pirée
34000 Montpellier
Tél. : 04 67 04 34 82
vpt@laligue34.org

35 - ILLE-ET-VILAINE

Ligue de l'enseignement
Centre Colombia
45, rue Capitaine Maignan
35000 Rennes
Tél. : 02 96 61 97 17
sejourseducatifs-stbrieuc@laligue.org

36 - INDRÉ

Ligue de l'enseignement
23, bd de la Vallée
36000 Châteauroux
Tél. : 02 54 61 34 49
classes@laliguecvl.org

37 - INDRÉ-ET-LOIRE

Ligue de l'enseignement
10, avenue de la République
37300 Joué-les-Tours
Tél. : 02 54 61 34 49
classes@laliguecvl.org

38 - ISÈRE

Ligue de l'enseignement
33, rue Joseph Chanrion
38000 Grenoble
Tél. : 04 38 12 41 36
classes@laligue38.org

39 - JURA

Ligue de l'enseignement
14, rue Violet
25000 Besançon
Tél. : 03 81 25 06 40
sejours-educatifs-fc@laliguebfc.org

40 - LANDES

Ligue de l'enseignement
91, impasse Joliot Curie
40280 Saint-Pierre-du-Mont
Tél. : 05 58 06 53 90
classes@laligue40.fr

41 - LOIR-ET-CHER

Ligue de l'enseignement
10, allée Jean Amrouche
BP 11003
41010 Blois cedex
Tél. : 02 54 43 01 61
classes-loisirs@fol41.asso.fr

42 - LOIRE

Ligue de l'enseignement
6, rue Buisson
CS 50514
42007 Saint-Étienne cedex 1
Tél. : 04 77 49 54 85
classesdecouvertes@laligue42.org

43 - HAUTE-LOIRE

Ligue de l'enseignement
1, chemin de la Sermonne
43750 Vals-près-le-Puy
Tél. : 04 71 02 02 42
classes-fol43@fol43.fr

44 - LOIRE-ATLANTIQUE

Ligue de l'enseignement de Loire-Atlantique
2A, rue de Madrid
BP 74107
44041 Nantes cedex 1
Tél. : 02 51 86 33 07
classes@laligue44.org

45 - LOIRET

Ligue de l'enseignement
371, rue d'Alsace
45160 Olivet
Tél. : 02 54 61 34 49
classes@laliguecvl.org

46 - LOT

Ligue de l'enseignement
184 rue des Cadourques
46000 Cahors
Tél. : 05 82 89 00 61
valerie.castagnet@fol46.org
philippe.rozieres@fol46.org

47 - LOT-ET-GARONNE

Ligue de l'enseignement
108, rue Fumadelles
BP 60179
47005 Agen cedex
Tél. : 05 53 77 05 32
sejourseducatifs@laligue47.org

48 - LOZÈRE

Ligue de l'enseignement
10/12, rue des Clapiers
BP 16
48001 Mende cedex
Tél. : 04 66 49 00 30
vpt48@fol48.org

49 - MAINE-ET-LOIRE

Ligue de l'enseignement
7, route de Nantes
49610 Murs-Érigné
Tél. : 02 41 57 71 10
classes@fol49.org

50 - MANCHE

Ligue de l'enseignement
5, bd de la Dollée
CS 91309
50009 Saint-Lô cedex
Tél. : 02 31 06 11 06
classesdecouvertes-vse@laligenormandie.org

51 - MARNE

Ligue de l'enseignement
19-23, rue Alphonse Daudet
BP 2187
51081 Reims cedex
Tél. : 03 26 84 37 57
contact@laligue51.org

52 - HAUTE-MARNE

Ligue de l'enseignement 52
Maison des Associations/Pôle Rostand
24 rue des Platanes
BP 2041
52902 Chaumont Cedex 9
Tél. : 03 25 03 28 20
cdd@ligue52.org

53 - MAYENNE

Ligue de l'enseignement
31 allée du Vieux-St-Louis
BP 1424
53014 Laval cedex
Tél. : 02 43 53 07 17
contact@laligue53.org

54 - MEURTHE-ET-MOSELLE

Ligue de l'enseignement
49, rue Isabay
CS 85221
54052 Nancy cedex
Tél. : 03 83 92 56 05
voyage.scolaire@ligue54.org

55 - MEUSE

Ligue de l'enseignement
15, rue Robert Lhuere
BP 70059
55001 Bar-le-Duc cedex
Tél. : 03 29 79 94 97
sgirardet@fol55.com

56 - MORBIHAN

Ligue de l'enseignement
51, avenue Chenailier
CS 40313
56103 Lorient cedex
Tél. : 02 97 21 17 43
classes@ligue56.fr

57 - MOSELLE

Ligue de l'enseignement
1, rue du Pré Chaudon
BP 45147
57074 Metz cedex 3
Tél. : 03 87 66 10 57
classedec57@gmail.com

58 - NIÈVRE

Ligue de l'enseignement
7/11 rue du cdt Rivière
58000 Nevers
Tél. : 03 86 42 01 20
vacances89@laliguebfc.org

59 - NORD

Ligue de l'enseignement du Nord
7, rue Alphonse Mercier
59800 Lille
Tél. : 03 20 14 55 00 ou 03 20 16 39 39
vacances@ligue59.org
ou sejourseducatifs-lille@laligue.org

60 - OISE

Ligue de l'enseignement
19, rue Arago
ZAC de Ther
60000 Beauvais
Tél. : 03 44 15 32 03
classes@laligue60.fr

61 - ORNE

Ligue de l'enseignement
Centre Hée/Varnier
Le Bois des Claires
Route d'hesloup
61000 Saint-Germain-du-Corbéis
Tél. : 02 31 06 11 06
classesdecouvertes-vse@lalienormandie.org

62 - PAS-DE-CALAIS

Ligue de l'enseignement
55, rue Michelet
62000 Arras
Tél. : 03 21 24 48 60 ou 03 20 16 39 39
vacances@ligue62.org
ou sejourseducatifs-lille@laligue.org

63 - PUY-DE-DÔME

Ligue de l'enseignement
31, rue Pélissier
63100 Clermont-Ferrand
Tél. : 04 73 14 79 10
classes@fal63.org

64 - PYRÉNÉES-ATLANTIQUES

Ligue de l'enseignement
17, rue de Boyrie
64000 Pau
Tél. : 05 59 32 00 66
classes@laligue64.org

65 - HAUTES-PYRÉNÉES

Ligue de l'enseignement
1, rue Miramont
65000 Tarbes
Tél. : 05 62 44 50 51
d.barthelemy@ligue65.org

66 - PYRÉNÉES-ORIENTALES

Ligue de l'enseignement
1, rue Michel Dutres
66000 Perpignan
Tél. : 04 68 08 11 11
classes-sejours@laligue66.org

67 - BAS-RHIN

Ligue de l'enseignement
120, rue Tobias Stimmer
BP 70437
67400 Illkirch
Tél. : 03 90 40 63 70
sejours-educatifs@laligue67.org
classesdecouvertes@laligue67.org

68 - HAUT-RHIN

Ligue de l'enseignement
2, rue des Alpes
68390 Sausheim
Tél. : 03 89 45 20 69
asso-fol68@laligue.org

69 - RHÔNE

Ligue de l'enseignement du Rhône
20, rue François Garcin
69003 Lyon
Tél. : 04 72 60 04 74
classes@laligue69.org

Ligue de l'enseignement

Antenne régionale Auvergne/Rhône-Alpes
87, avenue du Point du Jour
69005 Lyon
Tél. : 04 78 42 09 48
sejourseducatifs-lyon@laligue.org

70 - HAUTE-SAÛNE

Ligue de l'enseignement
14, rue Violet
25000 Besançon
Tél. : 03 81 25 06 40
sejours-educatifs-fc@laliguebfc.org

71 - SAÛNE-ET-LOIRE

Ligue de l'enseignement
71, rue Jean Macé
71000 Mâcon
Tél. : 03 85 23 92 21
vacances71@laliguebfc.org

72 - SARTHE

Ligue de l'enseignement
18, rue Béranger
72000 Le Mans
Tél. : 02 43 39 27 20
fal72classes@laligue.org

73 - SAVOIE

Ligue de l'enseignement
FÔL de Savoie
131 rue Juiverie
Tél. : 07 87 19 15 34
ncharlier@fol73.fr

74 - HAUTE-SAVOIE

Ligue de l'enseignement
3, avenue de la plaine
BP 340
74008 Annecy cedex
Tél. : 04 50 52 30 00
classes@fol74.org

75 - PARIS

Ligue de l'enseignement
21, rue Saint-Fargeau
CS 72021
75989 Paris cedex 20
Tél. : 01 43 58 95 55
classesfrance@laligue.org

Ligue de l'enseignement

167, boulevard de la Villette
75010 Paris
Tél. : 01 40 15 92 37
vpt15@ligueparis.org

76 - SEINE-MARITIME

Ligue de l'enseignement
32, rue Clovis
76600 Le Havre
Tél. : 02 32 74 92 25
classesdecouvertes-vse@lalienormandie.org

77 - SEINE-ET-MARNE

Ligue de l'enseignement
Ferme Saint-Juste
11, rue de la Libération
77000 Vaux-le-Penil
Tél. : 01 43 58 95 55
classesfrance@laligue.org

78 - YVELINES

Ligue de l'enseignement
ERPD
2, rue Georges Lapiere
78320 La Verrière
Tél. : 01 30 13 06 06
magali.raymongue@laligue78.org

79 - DEUX-SÈVRES

Ligue de l'enseignement
52, rue Pied de Fond
79000 Niort
Tél. : 05 49 77 38 70/77
marie.thebault@laligue79.org

80 - SOMME

Ligue de l'enseignement
UNALEP Somme
51, rue Sully
CS 82709
80027 Amiens cedex 1
Tél. : 03 22 71 51 80

81 - TARN

Ligue de l'enseignement
Maison de l'Economie
1, avenue Général Hoche
81000 Albi
Tél. : 05 63 54 05 40
vacances-classes@laliguefol81.org

82 - TARN-ET-GARONNE

Ligue de l'enseignement
709, bd Alsace Lorraine
BP 108
82000 Montauban
Tél. : 05 63 63 04 20
laligue82@orange.fr

83 - VAR

Ligue de l'enseignement
68, avenue Victor Agostini
83000 Toulon
Tél. : 04 94 24 72 91
fol83@laligue83.org

84 - VAUCLUSE

Ligue de l'enseignement
5, rue Adrien Marcel
CS 40163
84918 Avignon cedex 9
Tél. : 04 90 13 38 00
secretariat@laligue84.org

85 - VENDÉE

Ligue de l'enseignement
24, rue du Cloucq du Vieil
85330 Noirmoutier-en-l'Île
Tél. : 02 51 39 46 83
classes@laligue85.org

86 - VIENNE

Ligue de l'enseignement
18, rue de la brouette du vinaigrier
86000 Poitiers
Tél. : 07 48 12 96 86
classesdecouvertes@laligue86.org

87 - HAUTE-VIENNE

Ligue de l'enseignement
22, rue du Lt Meynieux
87000 Limoges
Tél. : 05 55 03 36 05
vacances.classes@lde87.fr

88 - VOSGES

Ligue de l'enseignement
15, rue Général de Reffye
88000 Épinal
Tél. : 03 29 69 64 69
cdd@fol-88.com

89 - YONNE

Ligue de l'enseignement
57, avenue des Clairians
89000 Auxerre
Tél. : 03 86 42 01 20
vacances89@laliguebfc.org

90 - BELFORT

Ligue de l'enseignement
14, rue Violet
25000 Besançon
Tél. : 03 81 25 06 40
sejours-educatifs-fc@laliguebfc.org

91 - ESSONNE

Ligue de l'enseignement
8, allée Stéphane Mallarmé
BP 58
91002 Évry-Courcouronnes cedex
Tél. : 01 69 36 08 13
classesdecouvertes@ligue91.org

92 - HAUTS-DE-SEINE

Ligue de l'enseignement
21, rue Saint-Fargeau
CS 72021
75989 Paris cedex 20
Tél. : 01 43 58 95 55
classesfrance@laligue.org

93 - SEINE-SAINT-DENIS

Ligue de l'enseignement
119, rue Pierre Sémard
93000 Bobigny
Tél. : 01 48 96 25 20

94 - VAL-DE-MARNE

Ligue de l'enseignement
Espace Condorcet
88, rue Marcel Bourdarias
CS 70013
94146 Alfortville cedex
Tél. : 01 43 53 80 09
classes@ligue94.com

95 - VAL-D'OISE

Ligue de l'enseignement
2, rue Berthelot
95300 Pontoise
Tél. : 01 30 31 89 49
bruno.anselmetti@ligue95.com

971 - GUADELOUPE

Ligue de l'enseignement
3 bis, quai Lefèvre
97110 Pointe-à-Pitre
Tél. : 05 90 83 05 65

972 - MARTINIQUE

Ligue de l'enseignement
76, rue du professeur Raymond Garcin
Route de Didier
97200 Fort-de-France
Tél. : 05 96 60 87 91

973 - GUYANNE

Ligue de l'enseignement
Rectorat de Guyanne
Route de Baduel
BP 6011
97306 Cayenne cedex

974 - LA RÉUNION

Ligue de l'enseignement
8 résidence Anaxagore
24, rue Jean Cocteau
BP 50038
97491 Sainte-Clothilde cedex
Tél. : 02 62 94 84 43

976 - MAYOTTE

Ligue de l'enseignement
105, rue Soweto
Quartier Cavani Mamoudzou
97600 Mamoudzou
Tél. : 02 69 70 15 16

987 - POLYNÉSIE-FRANÇAISE

Ligue de l'enseignement
Rue Octave Moreau
BP 341
Papeete (TAHITI)
Tél. : 42 66 07

988 - NOUVELLE-CALÉDONIE

Ligue de l'enseignement
21, rue Taragnat
Vallée de Colons
BP 300
98845 Nouméa cedex
Tél. : 27 21 40

Votre contact privilégié

1^{er} organisateur associatif européen de séjours éducatifs,
la Ligue de l'enseignement vous propose également :



Des voyages scolaires à Paris pour les
élémentaires, les collèges et les lycées

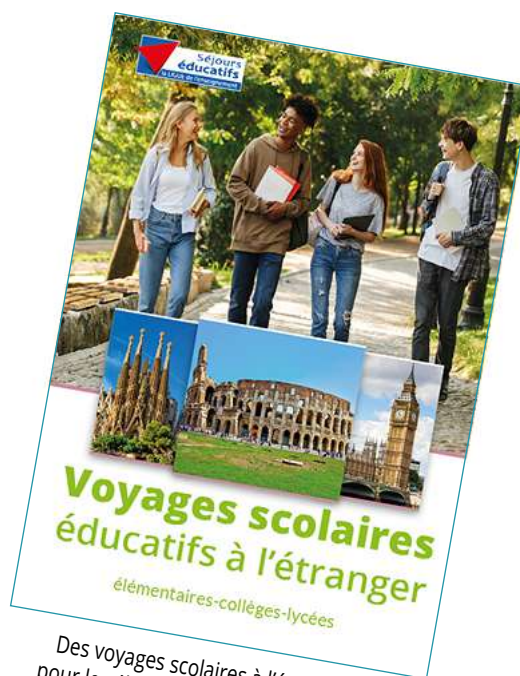

Des voyages scolaires à l'étranger
pour les élémentaires, les collèges et
les lycées

Pour toute demande de devis
ou de renseignements,
contactez votre correspondant local
de la Ligue de l'enseignement

Votre contact privilégié

