



LOUVIGNY CENTRE DE LOISIRS ATELIERS LOISIRS 3-11 ANS

Vacances de printemps 2023
du 17 avril au 28 avril



NORMANDIE

la ligue de
l'enseignement

un avenir par l'éducation populaire

DU 17 AVRIL AU 21 AVRIL :

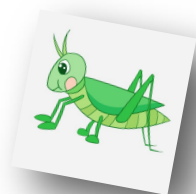

Les temps forts :

Mardi 18 : Jeux sportifs avec UFOLEP - pour les maternelles

Mercredi 19 : Atelier cuisine

Les ateliers loisirs :

Du lundi au jeudi : « Insectes et Cie » en partenariat CPIE pour les maternelles : Viens créer ton abri à insectes - 12 places

Du mardi au vendredi « Déco du potager » en partenariat avec le CPIE pour les élémentaires : Fabrication d'abris à oiseaux & hérissons ainsi que de pancartes pour le potager

DU 24 AU 28 AVRIL :

Les temps forts :

Lundi 24 : Course d'orientation avec UFOLEP - pour les élémentaires

Jeudi 27 : Journée Athlétisme et handisport à Hérouville-Saint-Clair

Vendredi 28 : Journée autour du jeu + accueil familles



Les ateliers loisirs :

Du lundi au vendredi : « La scène est à toi » avec Léna pour les maternelles : Viens découvrir le théâtre au travers de différents jeux - 8 places

Du lundi au vendredi : « Sur le devant de la scène » avec Léna pour les élémentaires : Viens t'amuser à l'aide de jeux autour du théâtre 12 places



Concernant les ateliers loisirs, une fois l'inscription réalisée sur le portail famille, merci de nous envoyer un mail pour nous préciser l'atelier choisi.

LES !ND!SPENSABLES A L'ESPACE JEUNESSE :

Une gourde

Un K-way et une casquette

Un doudou et une tétine s'il y a

Un change complet



LES TARIFS :

Les tarifs sont calculés en fonction de votre quotient familial CAF et de votre lieu d'habitation.

Autres aides financières : CE, CCAS

Moyens de paiements acceptés : chèques, espèces, chèques vacances ANCV, tickets Cesu, Cesu dématérialisé, Reglement via le portail famille

Adhésion annuelle à la Ligue de l'enseignement de 5€/enfant (de septembre 2022 à août 2023)

TARIFS EN-FANCE CAF DÉDUITE	QF -350		QF 351 à 620		QF 621 à 900		QF 901 à 1200		QF 1201 et +	
	Com-mune	Hors com-mune	Com-mune	Hors com-mune	Com-mune	Hors com-mune	Com-mune	Hors com-mune	Com-mune	Hors com-mune
Matin sans repas	3,00	3,30	4,00	4,40	5,00	5,50	6,00	6,60	7,00	7,70
Matin avec repas	4,50	4,95	5,50	6,05	9,00	9,90	12,00	13,20	13,00	14,30
Journée avec repas	7,50	8,25	8,50	9,35	12,00	13,20	15,00	16,50	16,00	17,60
Forfait 5 jours	33,75	37,13	38,25	42,08	54,00	59,40	67,50	74,25	72,00	79,20

CENTRE DE LOISIRS DE LOUVIGNY

Vacances de printemps 2023

Les horaires du centre de loisirs :

Accueil de matin : **8h-9h30**

Accueil du midi : **12h-12h15/13h-13h15**

Accueil du soir : **17h-18h30**

Les modalités d'inscriptions :

- Le centre accueille les enfants à partir de 3 ans et/ou scolarisés.
- Inscriptions possibles à la journée et à la matinée avec ou sans repas.
- Pour les ateliers loisirs, inscription obligatoire pour toutes les séances.
- Un dossier d'inscription complet est nécessaire avant de commencer.
- Toute modification d'inscription doit être faite au plus tard 5 jours avant.

Pour s'inscrire :

- Les inscriptions se font en ligne via notre portail familles. Toutefois pour la première inscription, un rendez-vous avec l'équipe est nécessaire.

- Dossier d'inscription à télécharger [ICI](#)

- Un certificat médical attestant la mise à jour des vaccins et autorisant à la pratique sportive

Date limite d'inscription : **le jeudi 6 avril** (dans la limite des places disponibles)

Pour plus d'informations :

Quentin LELIEVRE - Directeur du centre de loisirs

Adresse : 5 Rue des Chardonnerets, 14111 Louvigny

Tél. : 02.31.77.17.64 - 06.65.63.63.47

Email : espace.jeunesse.louvigny@laligenormandie.org

Site : www.espace.jeunesse.louvigny.laligenormandie.org

En partenariat avec la commune de Louvigny, la Ligue de l'enseignement de Normandie organise l'accueil d'enfants autour d'objectifs éducatifs concertés.