

**CHAMPIONNAT REGIONAL
DE NORMANDIE
UFOLEP**

**Le Bel Air
Garennas sur Eure (27)
Dimanche 14 avril 2019
Une organisation
du Vélo Club de Pacy sur Eure**

Remise des plaques :
à partir de 10h
Le Bel Air
Chemin des criquets

Jeunes : 1er départ
à partir de 11h
Adultes / Féminines :
départ 14h30

Inscriptions :
sur dossier ou sur le site Tropevent

Contacts :

- Christian Boucley : 06-14-88-80-53/02-32-36-66-48
16, rue de Gaillon – 27120 – Pacy sur Eure
- Arnaud Baby : 06-70-73-41-91



INFORMATIONS IMPORTANTES



Participation au championnat régional VTT à
Garennnes sur Eure (27)

Pour les licenciés UFOLEP :

Être en possession de :

- Licence Ufolep **2018/2019**
- Carton compétiteur VTT **2019**



Catégories d'âges UFOLEP VTT 2019

◆ Jeunes:

- 5/6 ans de **01/01/2013 au 31/12/2014**
- 7/8 ans de **01/01/2011 au 31/12/2012**
- 9/10 ans de **01/01/2009 au 31/12/2010**
- 11/12 ans de **01/01/2007 au 31/12/2008**
- 13/14 ans de **01/01/2005 au 31/12/2006**
- 15/16 ans de **01/01/2003 au 31/12/2004**

◆ Adultes:

- 17/19 ans de **01/01/2000 au 31/12/2002**
- 20/29 ans de **01/01/1990 au 31/12/1999**
- 30/39 ans de **01/01/1980 au 31/12/1989**
- 40/49 ans de **01/01/1970 au 31/12/1979**
- 50/59 ans de **01/01/1960 au 31/12/1969**
- 60 ans et + **avant 31/12/1959**

◆ Féminines:

- 17/29 ans de **01/01/1990 au 31/12/2002**
- 30/39 ans de **01/01/1980 au 31/12/1989**
- 40 ans et + **avant 31/12/1979**

◆ Tandem Masculin / Tandem mixte

- 17 ans et + **avant 31/12/2002**



REGLEMENT (1/2)



Le championnat régional VTT UFOLEP se déroulera le dimanche 14 avril 2019 à Garennes sur Eure (27). L'organisation de cette épreuve est confiée au club de Pacy sur Eure.

Cette épreuve est qualificative et obligatoire pour le championnat National Ufolep de VTT qui aura lieu les **8 et 9 juin 2019**. Elle est ouverte également aux autres fédérations et non licenciés avec certificat médical.

C'est une épreuve sur un circuit donnant lieu à un classement par catégorie : la compétition se déroulera sur 2 circuits pour les jeunes de 5 à 12 ans et un grand circuit pour les 13/14 ans, 15/16 ans ainsi que les adultes et féminines.

Inscriptions :

Toutes les inscriptions se feront par dossier par chaque président de club. Tout dossier incomplet et sans règlement ne sera pas pris en compte. Les engagements individuels sont possibles sur place ou sur le site Tropevent.

Pour le règlement, les chèques sont à établir à l'ordre du Vélo Club Pacéen.

Les dossiers d'inscription seront à envoyer à :

Christian Boucley

16, rue Gaillon

27120 – Pacy sur Eure

La date limite des inscriptions est fixée au 8 avril 2019.

Le jour de l'épreuve, le coureur doit obligatoirement présenter sa licence et son carton compétiteur VTT. Il lui sera remis sa plaque de cadre. Ses documents lui seront restitués à son retour en échange de la plaque de cadre.

Tarifs :

- Adultes (à partir de 17 ans) Ufolep : 10€ (dont 2€ pour le comité régional Ufolep pour achat de maillots)
- Jeunes (5 à 16 ans) Ufolep : 6€ (dont 1€ pour le comité régional Ufolep pour achat de maillots)
- Non licenciés Ufolep : + 1€



REGLEMENT (2/2)



Sécurité :

Le port du casque sanglé est obligatoire pendant l'épreuve ainsi qu'à l'entraînement. Des secouristes PSC1 seront présents sur le lieu de la course.

Matériel :

Le changement de roue entre Vttistes d'un même club est autorisé. Chaque concurrent doit porter le maillot de son club respectif. Par contre, les maillots publicitaires sont strictement interdits.

Les caméras sur les casques ou embarquées sont formellement interdites. Tout coureur possédant une caméra lors de l'épreuve sera disqualifié.

Classement :

Les classements sont établis dans l'ordre d'arrivée des coureurs. Il sera établi un classement scratch de l'épreuve du jour et ensuite un classement par catégorie du championnat régional Ufolep.

Les 3 premiers de chaque catégorie se verront remettre une récompense et chaque vainqueur de chaque catégorie : une médaille et un maillot de champion.

Réclamation :

Le déroulement de la compétition est placé sous la responsabilité du directeur de course. Les réclamations éventuelles devront être envoyées au comité régional Ufolep Normandie,

16 rue de la Girafe

BP 85091

14078 Caen cedex

sous 48 heures (et sous pli recommandé) et accompagnées d'un chèque de caution de 100€, établi à l'ordre de Ufolep Normandie et encaissé en cas de non-recevabilité de la réclamation.

La participation à cette épreuve entraîne l'approbation pleine et entière de ce règlement, le coureur s'engageant également à respecter les règles en vigueur à l'Ufolep. La pratique du VTT implique le respect des organisateurs, des concurrents et le respect du site et de l'environnement.

Préambule :

Le directeur de course aura la possibilité en fonction des conditions climatiques de modifier les distances à parcourir, voire d'annuler l'épreuve. L'accueil des coureurs se fera pour le retrait des plaques au Bel Air, Chemin des criquets (Départ/Arrivée) à partir de 10h au Bel Air, Chemin des criquets à Garennes sur Eure (27).

Horaires de départ et nombres de tours :

- 5/6 ans – Masculin/Féminin à : 11h00 pour 2 tours (circuit aménagé)
- 7/8 ans - Masculin/Féminin à : 11h15 pour 2 tours (petit circuit)
- 9/10 ans - Masculin/Féminin à : 11h30 pour 3 tours (petit circuit)
- 11/12 ans – Masculin/Féminin à : 11h50 pour 4 tours (petit circuit)
- 13/14 ans - Masculin/Féminin à : 14h36 pour 1 tour (grand circuit)
- 15/16 ans – Masculin/Féminin à : 14h34 pour 2 tours (grand circuit)
- Adultes Masculin/Féminin à :
 - 14h30 pour 4 tours : Senior A, Senior B, Vétéran A, 17/19 ans
 - 14h32 pour 3 tours : Vétéran B, Vétéran C, Dames, Tandems

Remise des récompenses :

La remise des récompenses se fera à la salle des sports, rue des plantes face l'école primaire.

PLAN DU CIRCUIT

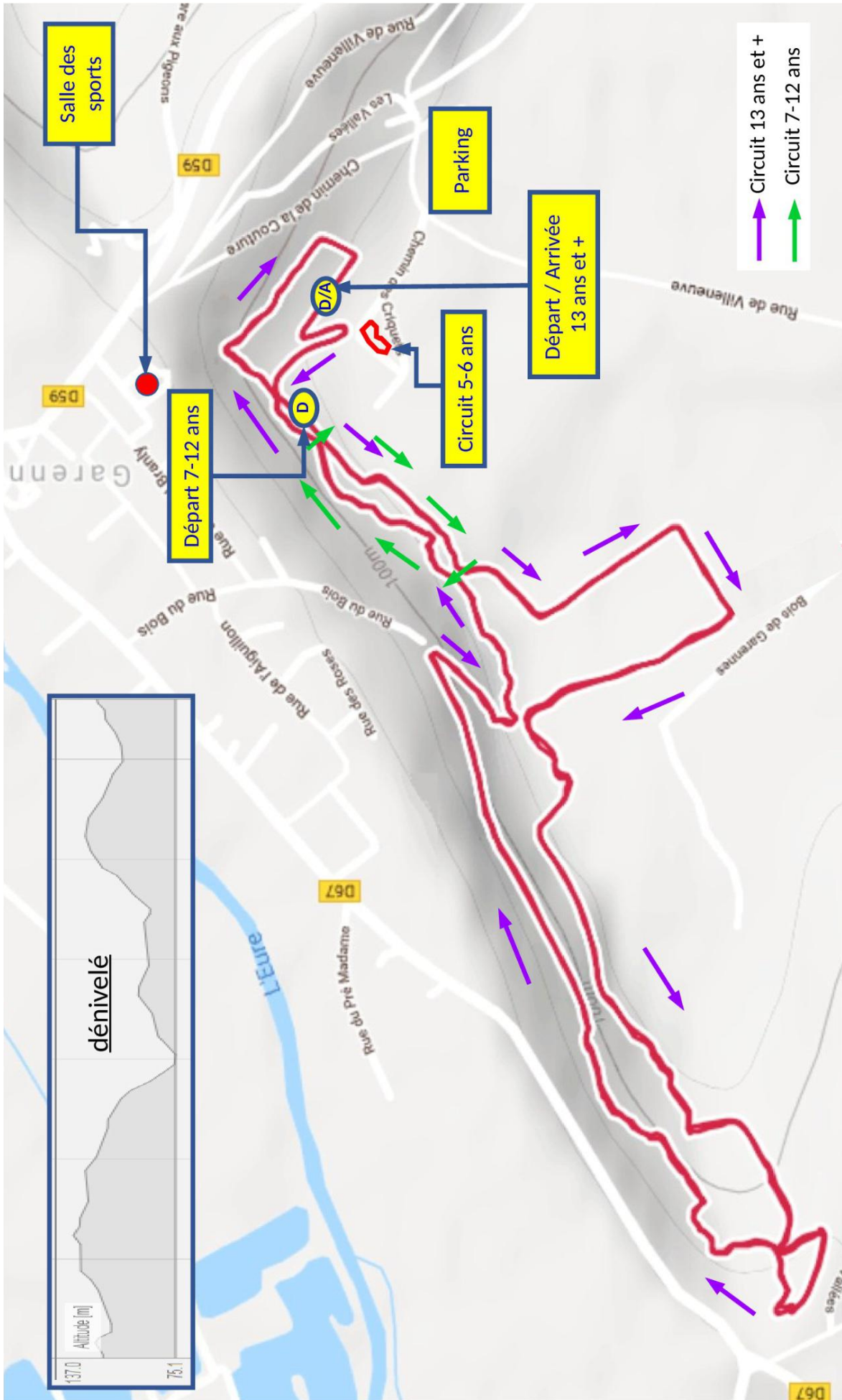

PLAN DU CIRCUIT

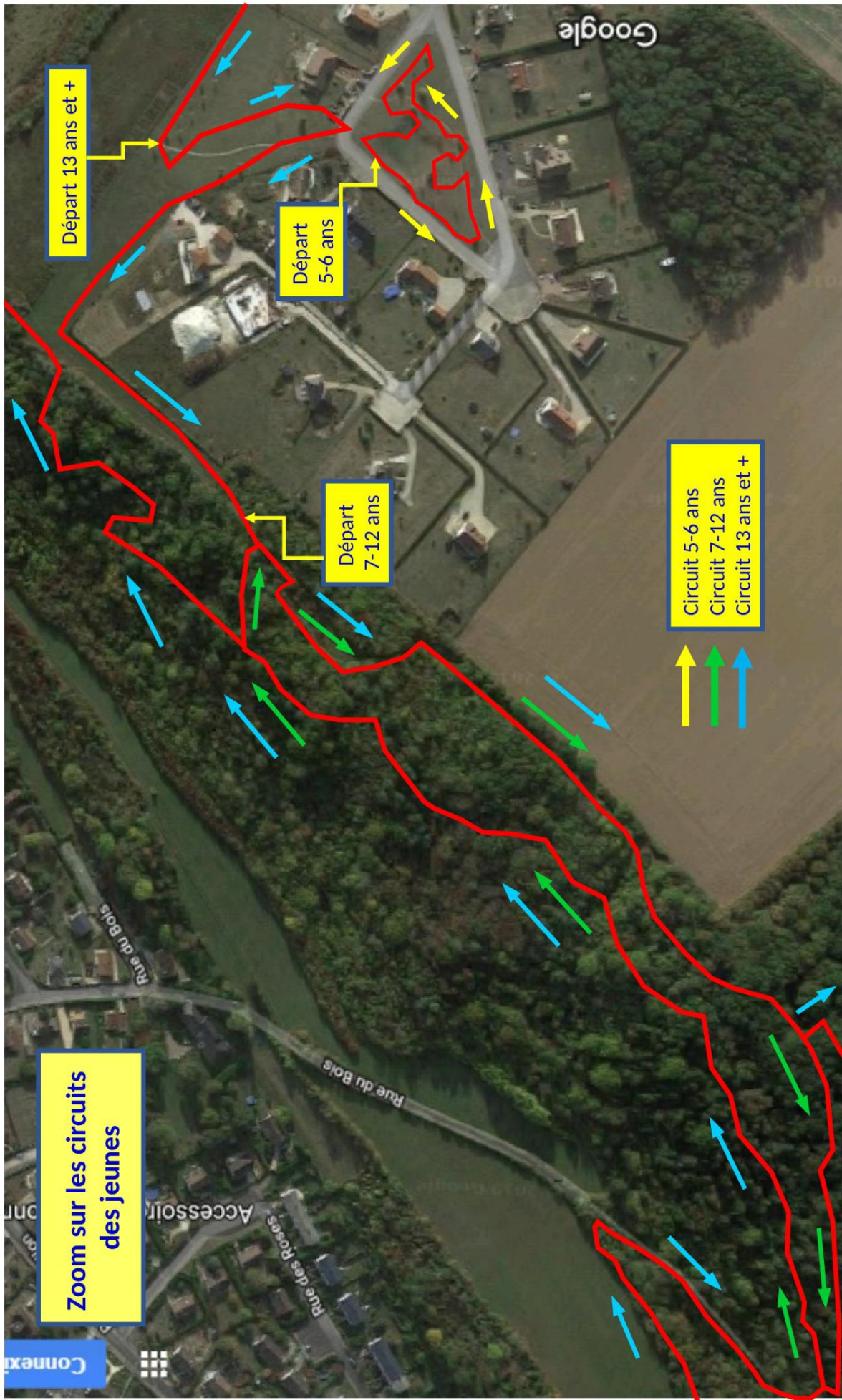

Zoom sur les circuits
des jeunes

Départ 13 ans et +

Départ
5-6 ans

Départ
7-12 ans

Circuit 5-6 ans
Circuit 7-12 ans
Circuit 13 ans et +



Connexi



**Feuille d'engagements à renvoyer
avant le 8 avril 2019
Championnat Régional VTT à Garennes sur Eure**



Jeunes 5/6 ans (Année 2013-2014)

Nom	Prénom	N° licence Ufolep	N° licence FFC	N° licence FSGT

Jeunes 7/8 ans (Année 2011-2012)

Nom	Prénom	N° licence Ufolep	N° licence FFC	N° licence FSGT

Jeunes 9/10 ans (Année 2009-2010)

Nom	Prénom	N° licence Ufolep	N° licence FFC	N° licence FSGT

Nom ou tampon du club :



**Feuille d'engagements à renvoyer
avant le 8 avril 2019
Championnat Régional VTT à Garennes sur Eure**



Jeunes 11/12 ans (Année 2007-20008)

Nom	Prénom	N° licence Ufolep	N° licence FFC	N° licence FSGT

Jeunes 13/14 ans (Année 2005-20006)

Nom	Prénom	N° licence Ufolep	N° licence FFC	N° licence FSGT

Nom ou tampon du club :



**Feuille d'engagements à renvoyer
avant le 8 avril 2019
Championnat Régional VTT à Garennes sur Eure**



Jeunes 11/12 ans (Année 2007-20008)

Nom	Prénom	N° licence Ufolep	N° licence FFC	N° licence FSGT

Jeunes 13/14 ans (Année 2005-20006)

Nom	Prénom	N° licence Ufolep	N° licence FFC	N° licence FSGT

Nom ou tampon du club :



**Feuille d'engagements à renvoyer
avant le 8 avril 2019**



Championnat Régional VTT à Garennes sur Eure

Adultes 17/19 ans (Année 2000-20002)

Nom	Prénom	N° licence Ufolep	N° licence FFC	N° licence FSGT

Adultes 20/29 ans (Année 1990-1999)

Nom	Prénom	N° licence Ufolep	N° licence FFC	N° licence FSGT

Nom ou tampon du club :



**Feuille d'engagements à renvoyer
avant le 8 avril 2019**



Championnat Régional VTT à Garennes sur Eure

Adultes 17/19 ans (Année 2000-20002)

Nom	Prénom	N° licence Ufolep	N° licence FFC	N° licence FSGT

Adultes 20/29 ans (Année 1990-1999)

Nom	Prénom	N° licence Ufolep	N° licence FFC	N° licence FSGT

Nom ou tampon du club :



**Feuille d'engagements à renvoyer
avant le 8 avril 2019**



Championnat Régional VTT à Garennes sur Eure

Adultes 30/39 ans (Année 1980-1989)

Nom	Prénom	N° licence Ufolep	N° licence FFC	N° licence FSGT

Adultes 40/49 ans (Année 1970-1979)

Nom	Prénom	N° licence Ufolep	N° licence FFC	N° licence FSGT

Nom ou tampon du club :



**Feuille d'engagements à renvoyer
avant le 8 avril 2019**



Championnat Régional VTT à Garennes sur Eure

Adultes 50/59 ans (Année 1960-1969)

Nom	Prénom	N° licence Ufolep	N° licence FFC	N° licence FSGT

Adultes 60 ans et plus (de 1959 et avant)

Nom	Prénom	N° licence Ufolep	N° licence FFC	N° licence FSGT

Nom ou tampon du club :



**Feuille d'engagements à renvoyer
avant le 8 avril 2019
Championnat Régional VTT à Garennes sur Eure**



Féminines 17/29 ans (Année 1990-2002)

Nom	Prénom	N° licence Ufolep	N° licence FFC	N° licence FSGT

Féminines 30/39 ans (Année 1980-1989)

Nom	Prénom	N° licence Ufolep	N° licence FFC	N° licence FSGT

Féminines 40 ans et plus (de 1979 et avant)

Nom	Prénom	N° licence Ufolep	N° licence FFC	N° licence FSGT

Nom ou tampon du club :



**Feuille d'engagements à renvoyer
avant le 8 avril 2019
Championnat Régional VTT à Garennes sur Eure**



Tandem Masculin 17 ans et plus (2000 et après)

Nom/Prénom Coéquipier 1	Nom/Prénom Coéquipier 2	N° licence Ufolep	N° licence FFC	N° licence FSGT

Tandem Mixte 17 ans et plus (2000 et après)

Nom/Prénom Coéquipier 1	Nom/Prénom Coéquipier 2	N° licence Ufolep	N° licence FFC	N° licence FSGT

Nom ou tampon du club :



Catégorie	Tarif €	Maj. €	Nb	Total €
Jeunes (Majoration 1€ si non Ufolep)				
<i>5/6 ANS de 01/01/2013 au 31/12/2014</i>	6			
<i>7/8 ANS de 01/01/2011 au 31/12/2012</i>	6			
<i>9/10 ANS de 01/01/2009 au 31/12/2010</i>	6			
<i>11/12 ANS de 01/01/2007 au 31/12/2008</i>	6			
<i>13/14 ANS de 01/01/2005 au 31/12/2006</i>	6			
<i>15/16 ANS de 01/01/2003 au 31/12/2004</i>	6			
Adultes (Majoration 1€ si non Ufolep)				
<i>17/19 ANS de 01/01/2000 au 31/12/2002</i>	10			
<i>20/29 ANS de 01/01/1990 au 31/12/1999</i>	10			
<i>30/39 ANS de 01/01/1980 au 31/12/1989</i>	10			
<i>40/49 ANS de 01/01/1970 au 31/12/1979</i>	10			
<i>50/59 ANS de 01/01/1960 au 31/12/1969</i>	10			
<i>60 ANS et + avant 31/12/1959</i>	10			
Féminines (Majoration 1€ si non Ufolep)				
<i>17/29 ANS de 01/01/1990 au 31/12/2002</i>	10			
<i>30/39 ANS de 01/01/1980 au 31/12/1989</i>	10			
<i>40 ANS et + avant 31/12/1979</i>	10			
Tandem (Majoration 2€ si non Ufolep)				
<i>Masculin à partir de 01/01/2000</i>	20			
<i>Mixte à partir de 01/01/2000</i>	20			
Montant du chèque à établir à l'ordre du Vélo Club Pacéen				

Signature du président :

Tampon du club :