CONFÉRENCES

DÉBATS

RENCONTRES

PORTES OUVERTES

LE MOIS DE L'ÉCONOMIE SOCIALE ET SOLIDAIRE

FÊTE SES 10 ANS, REJOIGNEZ-NOUS EN NOVEMBRE !

DES ÉVÈNEMENTS PARTOUT EN NORMANDIE

Le mois de l'Economie Sociale et Solidaire

Le réseau des CRESS - www.lemois-ess.org

Programme sur essnormandie.org

#MoisESS17 @lemois.ess.normandie

Le Mois de l'ESS est coordonné par :

cress
Chambre Régionale de l'Economie Sociale et Solidaire de Normandie

En partenariat avec :

Liberté • Égalité • Fraternité
RÉPUBLIQUE FRANÇAISE

RÉGION NORMANDIE

Avec le soutien de :

MUTUALITÉ FRANÇAISE NORMANDIE

mgen

Crédit Mutuel
www.creditmutuel.fr

MACIF

POUR DÉCOUVRIR L'ESS EN NORMANDIE :

RETROUVEZ TOUTES LES RESSOURCES SUR :

www.essnormandie.org

Actualités, Chiffres clés, Ressources sur l'entrepreneuriat d'ESS, Vidéos, Lettre d'information hebdomadaire...

www.donnerunsensasontravail.info

Fiches métiers, Offres d'emploi, Offre de formation régionale...

www.ess-education.org

Déroulés pédagogiques, Espace forum collaboratif, Conseils, accompagnement...

LE MOT DE LA PRÉSIDENTE

Depuis 10 ans, le mois de novembre met en pleine lumière l'économie sociale et solidaire (ESS). Initié par le réseau des Chambres Régionales de l'Economie Sociale et Solidaire (CRESS), le Mois de l'ESS est devenu, au fil des années, le rendez-vous incontournable des acteurs de l'ESS en Normandie.

Depuis 10 ans, le Mois de l'ESS montre qu'une économie qui place l'humain au cœur de ses préoccupations est possible et source de richesses multiples pour les territoires, qu'elles soient sociales, environnementales et économiques.

Pour cette 10e édition, des Prix de l'ESS ont été organisés en région pour valoriser et encourager les initiatives. Les candidatures ont montré la vitalité et la qualité des projets d'ESS normands. Les lauréats seront récompensés à l'occasion du lancement du Mois de l'ESS par la CRESS et ses partenaires : la Mutualité Française Normandie et la MGEN.

Au travers de plus de 100 événements, conférences, débats, rencontres, ateliers, vous découvrirez, pendant tout ce mois, la forte utilité de l'action des structures d'ESS et leur capacité d'innovation, d'imagination, de création portées par des femmes et des hommes impliqués. Allez à leur rencontre en participant notamment aux « Jeudis de l'ESS », journées consacrées aux portes ouvertes les 16, 23 et 30 novembre. Participez aux forums et salons de l'ESS sur les territoires normands pour découvrir et échanger avec des acteurs d'ESS.

Un grand merci à celles et ceux qui s'impliquent et permettent que cette opération existe. Les organisateurs d'événements qui vous proposent un programme riche et diversifié ; les partenaires publics, la Région Normandie et la Préfecture de Région, et les entreprises d'ESS adhérentes de la CRESS qui soutiennent le Mois de l'ESS : la Mutualité Française Normandie, le Crédit Mutuel, la MGEN et la MACIF.

Je vous donne rendez-vous tout au long du mois de novembre et début décembre pour faire de belles rencontres et fêter l'économie sociale et solidaire en Normandie !

Monique LEMARCHAND
Présidente de la Chambre Régionale
de l'Économie Sociale et Solidaire de Normandie

L'Économie sociale et solidaire

Inspirée par des idées de liberté et d'égalité, basée sur des rapports de solidarité volontaires, l'économie sociale et solidaire (ESS) a su inventer des modes d'organisation s'appuyant sur l'émancipation de l'individu, la gestion collective et la recherche d'utilité sociale, retenant l'argent comme moyen et non comme finalité d'un développement à la fois économique et humain.

En plaçant l'humain au cœur de son activité, l'ESS est porteuse d'un véritable projet de société, positif pour l'emploi et le développement des territoires, et permettant un partage des richesses.

L'ÉCONOMIE SOCIALE ET SOLIDAIRE EN NORMANDIE, C'EST :

117 100
SALARIÉS (11% DE L'EMPLOI NORMAND)

11 000
ÉTABLISSEMENTS EMPLOYEURS

8 300
EMPLOIS CRÉÉS ENTRE 2006 ET 2015

+ de 34 000
EMPLOIS VONT SE LIBÉRER D'ICI 10 ANS

90 314
salariés
travaillent dans
une association

3 580
salariés
travaillent dans
une fondation

16 886
salariés
travaillent dans
une coopérative

6 383
salariés
travaillent dans
un établissement mutualiste

La CRESS Normandie

La Chambre Régionale de l'Économie Sociale et Solidaire (CRESS) de Normandie, association reconnue d'utilité publique, assure au plan régional la représentation, la promotion et le développement de l'ESS.

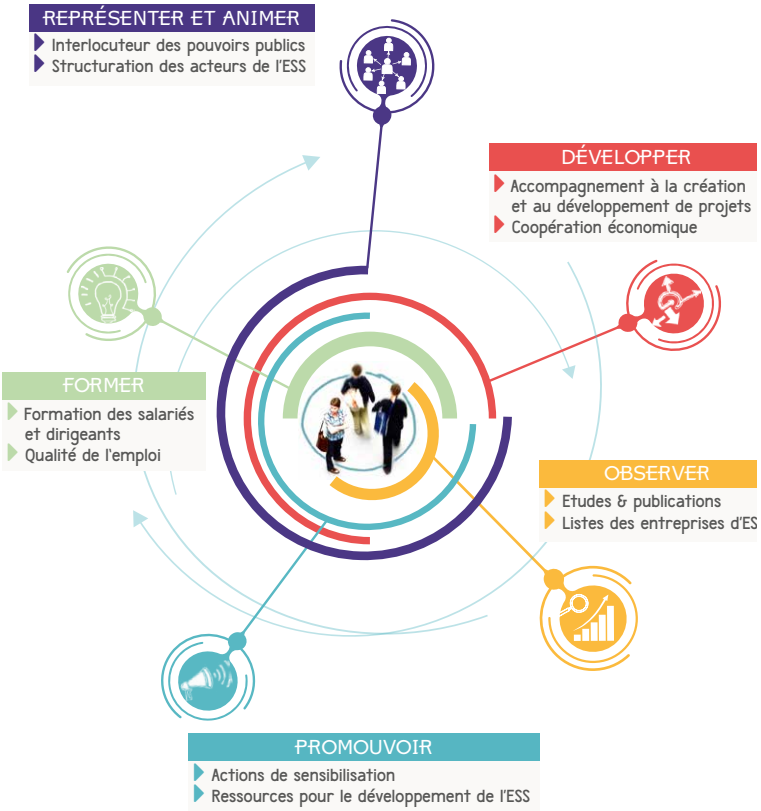

La CRESS Normandie compte près de 70 adhérents réunis au sein de 7 collèges :

Collège 1 « **Coopératives** »
Collège 2 « **Mutualité** »
Collège 3 « **Associations** »
Collège 4 « **Entreprises sociales et solidaires** »
Collège 5 « **Fondations et fonds de dotation** »
Collège 6 « **Syndicats d'employeurs** »
Collège 7 « **Regroupements d'acteurs d'ESS de statuts différents ayant une action localisée** »

En intégrant la CRESS, toute organisation, entreprise d'ESS du territoire normand peut participer à la construction et à l'animation du projet politique de l'ESS en Normandie.

Un Mois de l'ESS pour quoi faire ?

En novembre, le réseau des CRESS (Chambres Régionales de l'Economie Sociale et Solidaire) organise, comme chaque année, le Mois de l'économie sociale et solidaire. Cette année, le Mois de l'ESS célèbre sa 10e édition.

Cet événement d'envergure nationale a pour vocation de faire découvrir l'ESS, une autre façon de concevoir l'économie, au travers de manifestations les plus diverses : conférences, forums, portes ouvertes, marchés, projections de film, etc.

Le Mois de l'ESS est aussi l'occasion pour les acteurs de se rencontrer, d'échanger, d'organiser un événement commun.

SOMMAIRE

DÉCOUVRIR L'ESS SUR LES TERRITOIRES p. 7 et 8

DES SEMAINES PARTENAIRES p. 9

DES MANIFESTATIONS LOCALES ET REGIONALES p. 10 à 16

LES JEUDIS DE L'ESS,
PORTES OUVERTES DES ENTREPRISES DE L'ESS p. 17 à 22

L'ÉCONOMIE SOCIALE ET SOLIDAIRE

DÉCOUVRIR L'ESS SUR LES TERRITOIRES

Sur les territoires normands, des acteurs de l'ESS et des collectivités s'organisent et créent des dynamiques locales. Pendant le Mois de l'ESS, ils proposent des forums et des rencontres ouverts à tous pour vous faire découvrir l'économie sociale et solidaire.

9 novembre

Premier salon du Réseau d'Economie Solidaire Caux Vallée de Seine

Notre-Dame de Gravenchon (76)

Le Réseau d'Economie Solidaire est un collectif d'entrepreneurs sociaux qui propose des services et prestations dans différents secteurs d'activité sur le territoire de Caux Seine Agglo. Le salon propose aux entreprises, collectivités et particuliers de découvrir le réseau à travers stands et tables rondes autour de la thématique "Pourquoi faire appel à nous ?". 14h. Lieu : rue Jean Maridor salle l'Escale - Notre-Dame de Gravenchon.

Contact : coordo.cauxseineservices@bateaudebrotonne.fr

Organisateur : Réseau d'Economie Solidaire Caux Vallée de Seine

19 novembre

Manifestation "Les Mille et Un Gestes"

Mortain-Bocage (50)

Manifestation grand public. Pour ceux qui souhaitent agir pour la préservation de l'environnement à l'échelle locale : marché du terroir, conférences, ateliers jeux, démonstrations, informations (aides à l'amélioration de l'habitat, jardin partagé, coins nature...), dégustations et échanges autour du "consommer local". Gratuit. Ouvert à tous. 13h30-18h. Lieu : rue Velléda - Mortain-Bocage.

Contact : Aurélie Duport

aurelie.duport@msn-normandie.fr - 02 33 79 30 60

Organisateur : Communauté d'agglomération Mont-Saint-Michel Normandie

24 novembre

L'ESS et l'insertion par l'emploi

Périers et Coutances (50)

Visite des structures d'insertion AFERE à Périers et Accueil Emploi à Coutances. Ouvert aux élus des communautés de communes de Coutances Mer et Bocage (CMB) et de Côte Ouest Centre Manche. 14h-18h.

Contact : a.schmitter@paysdecoutances.fr

Organisateurs : Communautés de communes de Coutances Mer et Bocage (CMB) et de Côte Ouest Centre Manche (COCM)

28 novembre

4e édition du Forum de l'ESS

Caen (14)

Thème de cette 4e édition : « L'ESS : des coopérations gagnantes ». A destination des acteurs de l'ESS, collectivités territoriales et entreprises. De 9h à 12h30.

Lieu : Hôtel de la Communauté Urbaine - 16 rue Rosa Parks - Caen

Contacts : Caen Normandie Développement

Hélène Legrand - Helene.LEGRAND@caendev.fr

MEFAC - Raynald Le Nechet

r.lenechet@mefac.fr - 02 31 39 39 00

Organisateurs : Communauté Urbaine de Caen-la-Mer, MEFAC

30 novembre

Venez découvrir la richesse de l'ESS dans le Cotentin
Salon d'affaires et forum autour de l'ESS

Cherbourg en Cotentin (50)

9h-12h : Salon d'affaires pour favoriser la rencontre des structures de l'ESS du territoire (rdv B to B, stands...). 13h30-17h : forum tous publics avec des atliers thématiques autour de l'entrepreneuriat.

Remise des prix du 1er appel à projets ESS de la Communauté d'Agglomération du Cotentin. Lieu : Cité de la Mer Cherbourg en Cotentin.

Contact : Communauté d'agglomération du Cotentin

Fanny Rousseau : 02 33 88 46 46

fanny.rousseau@cherbourg.fr

Organisateur : Communauté d'Agglomération du Cotentin

Co-organisateur : Comité de pilotage ESS de Cherbourg en Cotentin - Partenaire : CRESS Normandie

Economie sociale et solidaire, diversité des initiatives, richesse des territoires

Vernon (27)

La projection de plusieurs reportages et le témoignage d'expériences permettront d'illustrer la richesse territoriale de l'ESS et d'échanger avec la salle. Projection-débat en cours de préparation. Tarif : à préciser. 20h15-23h. Lieu : Cinéma de Vernon - 1, place de Paris - Vernon.

Contact : presidence@biolouviers.fr

Organisateur : Biocoop Coopérative Nymphéa

PROGRAMME DU MOIS DE

DÉCOUVRIR L'ESS SUR LES TERRITOIRES

1 décembre

Journée de l'ESS à l'Hôtel de Ville de Rouen

Rouen (76)

Cette journée propose des ateliers thématiques, des débats et conférences. Des tables rondes permettent de rencontrer des porteurs de projets et des acteurs déjà en activité. Un forum permet également au public de venir se renseigner sur le sujet. 9h45-17h. Lieu : Hôtel de Ville, 2 place du Général de Gaulle - Rouen.

Contact : Patrice.MOUEZA@rouen.fr

Organisateur : Ville de Rouen

4 décembre

2e Village des déplacements malins

Le Havre (76)

La mobilité est un enjeu majeur dans l'attractivité des territoires et l'accès à l'emploi des personnes. Pourtant, on observe encore aujourd'hui de nombreuses problématiques autour de la mobilité, qu'elles soient matérielles, financières, physiques ou bien même sociales, freinant l'individu dans ses modes de déplacements personnels ou professionnels. Fort de ce constat, le Département de la Seine-Maritime, en co-organisation avec la CRESS Normandie, vous propose de venir échanger sur la thématique en visitant la deuxième édition du "village des déplacements malins" de nature à vous permettre de découvrir des témoignages d'acteurs et différentes initiatives du territoire.

Cette manifestation sera l'occasion de clôturer le Mois de l'ESS en Normandie.

13H30-17H30. Magic Mirrors - Quai de Marseille - Le Havre

Contact : elodie.quibel@cressnormandie.org

Organisateurs : Département de la Seine Maritime, CRESS Normandie

5 décembre

Economie et emploi de la transition

Le Vaudreuil (27)

La transition est vectrice de croissance et de développement économique. Elle permet l'émergence d'une économie durable, ancrée sur les territoires et créatrice d'emplois non délocalisables. Au programme : présentation des perspectives offertes par la transition, et d'initiatives locales ; ateliers sur la mise en œuvre opérationnelle de la transition. 18h. Lieu : Pavillon des Aulnes – Le Vaudreuil

Contact : Communauté d'agglomération Seine-Eure

Marie Bourc'his : 02 32 50 86 39

Marie.Bourchis@seine-eure.com

Organisateur : Communauté d'agglomération Seine-Eure

associathèque
Partenaire de votre engagement

Accompagner
les associations
dans leurs projets.

Consultez nos guides pratiques
mis à jour régulièrement par des experts
reconnus du monde associatif :

• Création • Fonctionnement • Emploi
• Communication • Responsabilité
• Manifestation • Gestion de vos comptes
• Fiscalité • Partenariat et mécénat
• Bénévolat • Collectivités territoriales...

Confédération Nationale du Crédit Mutuel - 88/90 rue Cardinet - 75017 Paris - Août 2015

www.associatheque.fr

un site Crédit Mutuel

L'ÉCONOMIE SOCIALE ET SOLIDAIRE

DES SEMAINES PARTENAIRES

Pendant le mois de novembre, des semaines thématiques s'organisent en France et sur les territoires. Sur le principe du Mois de l'ESS, elles appartiennent à toutes celles et ceux souhaitant organiser des événements localement pour promouvoir et faire connaître leurs valeurs, qui sont celles portées par l'économie sociale et solidaire.

Du 15/10 au 30/11

Festival ALIMENTERRE

Normandie

Des projections de films documentaires dans toute la région Normandie pour présenter et comprendre les enjeux agricoles et alimentaires dans le monde. A la suite de ces projections, des débats sont organisés avec divers intervenants afin de sensibiliser les spectateurs et s'interroger sur sa responsabilité en tant que citoyen. Retrouvez le programme normand sur : horizons-solidaires.org/festival-alimenterre

Contact : contact@horizons-solidaires.org - 02 31 84 39 09

Organisateur : Horizons Solidaires

Du 6 au 13 novembre

Semaine de la finance solidaire

Normandie

La finance solidaire est un secteur financier qui permet de mettre en relation des épargnants souhaitant investir dans des activités à forte utilité sociale et des porteurs de projets n'ayant pas suffisamment accès aux financements classiques. Par les valeurs qu'elle porte et les projets qu'elle soutient, elle est une des dimensions essentielles de l'économie sociale et solidaire. Programme sur www.finansol.org/semaine-de-la-finance-solidaire

Contact : contact@finansol.org

Organisateur : Finansol

7 novembre

Lancement de la 10e édition du Mois de l'économie sociale et solidaire

Caen (14)

A l'occasion du lancement de la 10e édition du Mois de l'ESS en Normandie et de la semaine de la finance solidaire, la CRESS Normandie, en partenariat avec Le Café des Images, propose une journée autour du thème « ESS et finance solidaire » avec, à partir de 14h, stands des acteurs de la finance solidaire, projections, débats.
19h : Projection du film "Enfin des bonnes nouvelles !".
Lieu : 4 square du Théâtre - Hérouville-Saint-Clair.

Contact : info@cressnormandie.org

Organisateur : CRESS Normandie

Du 13 au 19 novembre

Semaine européenne pour l'emploi des personnes handicapées

Normandie

Cette semaine a pour but de renforcer l'accès à l'emploi des personnes handicapées en sensibilisant tous les décideurs publics et privés. L'édition 2017 aura pour thématiques : l'emploi accompagné et l'emploi des jeunes diplômés en situation de handicap. Programme normand sur www.semaine-emploi-handicap.com

Contact : normandie@ladapt.net

Organisateur : LADAPT Normandie

Du 17/11 au 03/12

Festival des Solidarités

Normandie

Un grand nombre d'animations et manifestations sont organisées notamment en Normandie pour échanger, dépasser les idées reçues et s'interroger sur son action en tant que citoyen du monde.
Programme normand disponible sur : horizons-solidaires.org/le-festival-des-solidarites

Contact : contact@horizons-solidaires.org - 02 31 84 39 09

Organisateur : Horizons Solidaires

Vous souhaitez plus d'informations sur les différents événements du programme, contactez la CRESS Normandie :
Muriel MAURICE-JUHASZ : 02 31 06 09 23
info@cressnormandie.org

PROGRAMME DU MOIS DE

EN NORMANDIE

Du 1 au 17 novembre

Accès gratuit Dispositif d'Apprentissage en Ligne et en Autonomie (DALIA)

Rouen (76)

Éducation et Formation propose aux acteurs de l'ESS normands d'accéder gratuitement au DALIA pendant 8 jours. Ce dispositif consiste en une offre en ligne pour l'appropriation ou la remédiation des compétences clés. Sur invitation. Lieu : 13, boulevard de Verdun - Rouen

Contact : f.rampion@educationetformation.fr - 0276517676
Organisateur : Education et Formation

Du 1 au 30 novembre

Les actions de Promotion Prévention de la Santé de la Mutualité Française Normandie

Normandie

La Mutualité Française organise environ 300 rencontres de prévention santé par an, sur l'ensemble du territoire régional. Ces actions sont menées en collaboration avec les collectivités territoriales, mairies, services de l'Etat – Préfecture, Education Nationale – CCAS, SSAM, de nombreuses associations… Les actions de prévention sont déclinées autour des priorités de santé publique telles que les maladies cardiovasculaires, le cancer ou les addictions.

Programme PPS : normandie.mutualite.fr/evenements/

Contact : prevention@normandie.mutualite.fr
Organisateur : Mutualité Française Normandie

Récolte d'offres et demandes de covoiturage courtes et moyennes distances

Flers, Argentan (61), Vire (14)

Vous faites des trajets réguliers pour votre travail, une formation, des études ? Envoyez vos offres et demandes à L'Étape par mail, par téléphone, ou sur les sites de Vire, Flers et Argentan. L'association se chargera de mettre en relation les covoitureur-euse-s et les covoituré-e-s. 9h-17h. Lieux : Vire Normandie : 1 rue Émile Chénel. Flers : 24 place Paulette Duhalde. Argentan : 3 rue Maurice Ravel.

Contact : letape-mobilite@letape-emploi.fr - 02 31 68 88 65
Organisateur : L'Étape

Atelier d'écriture : C'est maintenant !

Caen (14)

Echanger à partir des textes écrtits en atelier sur la société actuelle et celle de demain, réfléchir à ce qui se fait et existe aujourd'hui et "ce que sera demain". Pour participer : réservation au 06 83 72 79 66. Lieu : 46 bis boulevard Georges Pompidou - Caen.

Contact : contact@baz-art.com
Organisateur : C'est quoi ce baz...art ? Boutique d'écriture

Du 2 novembre au 1 décembre

Découvrez la MAIF Evreux

Evreux (27)

Venez vous familiariser avec l'économie sociale et solidaire et les pratiques collaboratives émergentes. Vous pourrez également découvrir les solutions MAIF dans le domaine de la finance solidaire. 9h-18h. Lieu : 2 boulevard de Normandie - Evreux.

Contact : corinne.turgis@maif.fr
Organisateur : MAIF Evreux

Du 2 novembre au 8 décembre

Découvrez la MAIF Rouen

Rouen (76)

Venez vous familiariser avec l'économie sociale et solidaire et les pratiques collaboratives émergentes. Vous pourrez également découvrir les solutions MAIF dans le domaine de la finance solidaire. 9h-18h. Lieu : 2129 boulevard de l'Europe - Rouen.

Contact : corinne.turgis@maif.fr
Organisateur : MAIF Rouen

4 novembre

Dégustation pédagogique : cuisine africaine

Val de Reuil (27)

Hadiatou nous fait connaître son pays, la Guinée, à travers un repas typique à base de fonio, céréale complète qui pousse en Afrique subsaharienne. Adulte adhérent 12€ - Adulte non adhérent 17€ - Enfant adhérent 6€ - Enfant non adhérent 12€. Lieu : Pôle bio des Hauts Prés Voie de l'Ormet - RD 110 - Val De Reuil.

Contact : webmaster@saveursetsavoirs.fr - 02 32 48 06 71
Organisateur : Saveurs et Savoirs

4 et 5 novembre

Nuit du chant traditionnel

Torchamp (61)

Les répertoires traditionnels, de Normandie ou d'ailleurs, sont au cœur de la fête. 16h : Randonnée chantée. 18h : Apéro chanté. 20h30 : Bal à la voix puis Nuit chantée. Entrée libre. Lieu : Centre de Pleine Nature - La Richerie Torchamp.

Contact : laloure@wanadoo.fr - 02 31 68 73 49
Organisateurs : Association La Loure, en partenariat avec les Communautés de Communes Andaine-Passais et Domfront-Tinchebray Interco

L'ÉCONOMIE SOCIALE ET SOLIDAIRE

8 novembre

Journée de rencontre de partenaires européens du projet HELPS

Courcy (50)

Le projet européen HELPS regroupe 6 partenaires dont, pour la France, la SCIC les 7 Vents et l'association Enerterre. Le but est de permettre aux acteurs locaux de 4 pays de soutenir, d'organiser et de réaliser des chantiers de réhabilitation partagée de patrimoine bâti local afin de venir en aide aux publics en situation de précarité. Ce projet a été co-financé grace au financement participatif. Ouvert aux partenaires européens. A partir de 18h, apéritif avec tous les donateurs. Lieu : La Quinarderie Courcy

Contact : florian.guillotte@7vents.eu - 02 33 19 00 10
Organisateur : SCIC Les 7 Vents. Partenaires : Association Enerterre, et plusieurs partenaires européens

Lutte contre la précarité énergétique : distribution de kits d'ampoules

Le Havre (76)

UNA Solidarité Normande propose avec l'entreprise Eco-Life de distribuer aux ménages les plus précaires des kits d'ampoules LED. Conditions : tout ménage dont les revenus sont inférieurs au seuil fixé par le Ministère de l'environnement et de l'énergie. Renseignements auprès de l'UNA. 10h-16h. Lieu : Camion Ecolife - 160 rue Maréchal Joffre - Le Havre

Contact : manon.lerondel@una.solidarite-normande.fr
02 35 26 90 50
Organisateur : UNA Solidarité Normande
Partenaire : EcoLife

Du 8 au 28 novembre

L'exposition "Mission H" explore l'être humain et le vivre ensemble

Saint Etienne du Rouvray (76)

Cette exposition interactive et ludique aborde les questions du racisme, de la diversité, de l'égalité, du genre et de l'interculturalité. Couplée aux ateliers d'animation proposés aux jeunes par les Petits Débrouillards, elle vise à les aider à éveiller une estime de soi et un respect des autres. 10h-17h. Information et inscription sur : www.bibliothequesaintetiennedurouvray.fr Gratuit. Lieu : place de la Libération - Saint Etienne du Rouvray.

Contact : diffusion.go@lespetitsdebrouillards.org
03 32 95 83 68
Organisateur : Les Petits débrouillards Grand Ouest
Partenaire : Fondation Thuram

9 novembre

Journée Jeunes Entrepreneurs ESS

Rouen (76)

Cet événement s'adresse aux jeunes et étudiants qui ont un projet de création d'entreprise qui a du sens ou qui sont intéressés par l'entrepreneuriat d'ESS. Ateliers coaching, rencontres d'experts, et échanges avec d'autres créateurs d'entreprise. Inscription gratuite obligatoire sur www.essnormandie.org 13h-17h15.
Lieu : Pôle Universitaire des Sciences du Tertiaire - Faculté de Droit - 3 rue Pasteur – Rouen.

Contact : sophie.masse@cressnormandie.org
Organisateur : CRESS Normandie
Partenaires : ENACTUS, CESAR, PEPITES Vallée de Seine
Avec le soutien de Métropole Rouen Normandie

Le salon des Esat et entreprises adaptées de Normandie

Saint-Contest (14)

Une opportunité pour développer des partenariats économiques et responsables de proximité. Stands métiers, forums, remise des Trophées du GIE Norm'Handi. 10h-17h. Lieu : CCI de Caen Rue René Cassin - Saint-Contest

Contact : gie.normhandi@sfr.fr
Organisateur : GIE Norm'Handi

Le Mois de l'ESS à la Mission Locale de Rouen de Normandie

Rouen (76)

Journée d'information pour les structures de l'ESS sur les dispositifs d'accompagnement propres aux Missions Locales, leur rôle dans le CEP, leur offre de service... 10h-16h. Lieu : 33 avenue Champlain - Rouen.

Contact : jean-clement.houdas@ml-rouen.asso.fr
Organisateur : Mission Locale Agglomération Rouennaise
Co-organisateur : CRESS Normandie

Petit-déjeuner "Culture et financement"

Le Havre (76)

Expertise, partage et échanges autour de la thématique : "Les modes de coopérations entre acteurs publics et acteurs privés culturels". De nombreuses réformes impactent aujourd'hui le monde associatif, notamment culturel, impliquant de nouvelles relations entre acteurs associatifs et pouvoirs publics et nécessitant une appropriation de ces modes de coopérations et nouvelles formes de partenariats. Sur invitation. 9H30-11H30 - Bibliothèque O. NEMEYER - 2 place Niemeyer - Le Havre.

Contact : elodie.quibel@cressnormandie.org
Organisateurs : CRESS Normandie, Opale

PROGRAMME DU MOIS DE

EN NORMANDIE

Projection-débat autour de "La Sociale"
Equeurdreville-Hainneville (50)
Dans le cadre d'une actualité sociale riche, la Fédération départementale de la Ligue de l'Enseignement dans la Manche co-organise avec ses associations affiliées, "Au fil de l'Ecran" et "Patronnage Laïque d'Equeurdreville", une soirée débat autour du film « La Sociale », film racontant l'étonnante histoire de la Sécurité Sociale, utopie toujours d'actualité. Gratuit - 20h30. Lieu : Cinéma associatif « Le Palace » - Equeurdreville-Hainneville.
Contact : 02 33 77 42 51
Organisateur : Ligue de l'Enseignement Fédération de la Manche

Tour de France des Associations Normandie
Rouen (76)
Les experts-comptables accompagnent et conseillent les associations lors d'une journée dédiée à l'actualité et aux enjeux du secteur associatif. Ateliers, table ronde. Gratuit sur inscription. 9h. Lieu : Pôle des Savoirs - Rouen
Contact : ordre@experts-comptables-normandie.fr
Organisateur : Conseil régional de l'Ordre des Experts-Comptables de Normandie

10 novembre

L'Adie fête ses 20 ans dans l'Orne
Argentan (61)
L'Adie fête ses 20 ans de présence en Normandie. Pour l'occasion un circuit dans les rues d'Argentan est organisé autour de nombreux témoignages, notamment ceux émanant des créateurs. Rendez-vous sur le Pedibus tour d'Argentan avec les partenaires de l'association et les forces vives, salariés et bénévoles. 10h.
Contact : normandie@adie.org
Organisateur : Adie. Partenaire : Ville d'Argentan

Déjeuner de la Cité de chantier
Colombelles (14)
Le Wip et Sauvages sur un Plateau (le projet de restaurant de l'association Bande de Sauvages) s'associent pour l'organisation d'un déjeuner à la Cité de chantier de la Grande Halle à Colombelles, ouvert à tous. Un thème qui résonne avec les valeurs des deux associations et avec l'actualité caennaise est choisi et fait le lien avec d'autres initiatives et acteurs du territoire. Places limitées à 50 couverts, réservation par mail. 12h30-14h. Prix choisi entre 6 et 10€. Lieu : 1 avenue du pays de Caen (sur la friche SMN de Colombelles, au pied de la grande cheminée).
Contact : bonjour@le-wip.com
Organisateurs : Le Wip, Bande de Sauvages

Les opportunités d'emploi dans l'ESS
Rouen (76)
Présentation de l'économie sociale et solidaire, de ses évolutions et des opportunités d'emploi. Informations sur la création d'entreprise sociale. 9h-12h. Gratuit. Sur invitation. Lieu : 49, rue Duguay-Trouin - Rouen.
Contact : Coralie.LOISEL@apec.fr
Organisateur : APEC

Du 10 au 28 novembre

Sensibilisation des professeurs stagiaires de l'ESPE par la MGEN
Saint-Lô (50), Mont-Saint-Aignan (76)
Stands et rencontres d'acteurs de l'économie sociale et solidaire à l'École Supérieure du professorat et de l'Éducation (ESPE). Les 10 et 27/11 à l'ESPE de Rouen : 2 rue du Tronquet - Mont-Saint-Aignan. Les 21 et 24/11 à l'ESPE de la Manche : 10 rue Saint-Georges - Saint-Lô.
Contact : Seine-Maritime : PETANCELIN@mgen.fr
Manche : vjourdain@mgen.fr
Organisateurs : MGEN Seine-Maritime, MGEN Manche

14 novembre

Workshop "Entreprise sociale"
Rouen (76)
9h-12h30 - Découvrez tout le potentiel des réseaux sociaux pour communiquer ! Workshop pour améliorer votre stratégie de communication digitale.
13h30-17h - Mobilisez et animez votre collectif à travers les réseaux sociaux ! Comment les médias sociaux peuvent-ils vous aider à maintenir la dynamique de votre projet collectif ? Participation sur inscription. Gratuit pour les adhérents, 100€ non adhérents. Lieu : Pôle Régional des Savoirs - 115 boulevard de l'Europe - Rouen
Contact : s.louapre@adress-normandie.org - 02 35 72 12 12
Organisateur : ADRESS Normandie

L'Adie fête ses 20 ans dans l'Eure
Évreux (27)
Soirée débat après la projection du documentaire "Un tour du monde du microcrédit" avec les deux acteurs-réalisateurs. Ce film permettra d'illustrer l'évolution de l'association depuis son implantation il y a 20 ans dans l'Eure. 18h-20h. Nombre de places limité, inscription par mail. Gratuit. Lieu : 9, rue Voltaire - Evreux
Contact : normandie@adie.org
Organisateur : Adie
Partenaire : Communauté d'Agglomération Evreux Portes de Normandie

16 novembre

Petit-déjeuner "Financement : le co-financement"
Bois-Guillaume (76)
L'Uriopss lance un cycle de « Petit-déjeuner Financement » à l'attention de ses adhérents. Le premier présentera plusieurs leviers financiers. Sur invitation. Lieu : Caisse d'Epargne Normandie - Bois-Guillaume.
Contact : j.barbet@uriopss-normandie.fr
Organisateur : URIOPSS Normandie Seine-Eure

Les associations à l'ère du digital
Hérouville-Saint-Clair (14)
Ce forum propose aux associations des solutions concrètes sur la construction de l'avenir de leur structure : comment répondre aux nouvelles exigences et modes de communication ? Comment le numérique peut vous permettre d'être plus proche de vos adhérents et vous permettre de mieux collecter les dons, de renforcer votre présence sur le territoire et vous ouvrir de nouveaux horizons ? 17h. Places limitées, inscription par mail. Lieu : 4 avenue de Cambridge - La Coding School - Hérouville-Saint-Clair.
Contact : caen@credit-cooperatif.coop
Organisateur : Crédit Coopératif

17 novembre

1ères Assises Normandes de l'économie circulaire : conférence « Contribution de l'ESS à une économie circulaire normande »
Gruchet-le-Valasse (76)
A l'occasion des 1ères Assises de l'économie circulaire en Normandie organisées par le Comité Régional de l'Economie Circulaire en Normandie, en co-organisation avec la CRESS Normandie, l'IRD2, Caux Seine Développement et Caux Seine Agglo, la CRESS propose une conférence sur la place de l'ESS dans l'économie circulaire, à 10h45. Retrouvez les structures de l'ESS qui s'impliquent dans l'économie circulaire et la CRESS sur leurs stands (10h-16h) et lors des ateliers world café (14h-16h). Inscription sur evenements.normandie.fr/economie-circulaire
Lieu : Route de l'Abbaye - Gruchet-le-Valasse.
Contact : julia.obrebski@cressnormandie.org
Organisateur : CRESS Normandie

A noter : L'ADEME coordonne en France la Semaine Européenne de la Réduction des Déchets du 18 au 26 novembre.
Programme normand sur www.serd.ademe.fr

Entreprendre autrement avec l'ADRESS
Rouen (76)
Vous avez un projet de création d'entreprise ? Participez à "Premier contact", réunion d'information pour porteur d'un projet d'entreprise sociale et solidaire : qu'est-qu'une entreprise sociale et solidaire ? Comment monter son projet ? Présentation du parcours proposé par l'ADRESS. Inscrivez-vous par téléphone ou mail. 10h-11h30. Gratuit. Lieu : 115, boulevard de l'Europe - Rouen
Contact : contact@adress-normandie.org - 02 35 72 12 12
Organisateur : ADRESS Normandie

18 novembre

Visite de la radio HAG'FM, découverte du métier d'animateur et de reporter
Beaumont-Hague (50)
Découvrez le fonctionnement d'une radio FM en rencontrant le responsable, les animateurs, les reporters et les chargés de communication. Visite du studio de direct et du studio de production. Explications sur le fonctionnement technique (modulation de fréquence et diffusion simultanée sur Internet). Explications sur le fonctionnement juridique et administratif. 13h-18h. Lieu : 30 résidence Cotis-Capel - Beaumont-Hague.
Contact : hagfm@orange.fr - 02 33 08 35 77
Organisateur : Radio HAG' FM

Social Cup - Atelier de créativité et développement de projet SenseFiction
Rouen (76)
La Social Cup est un concours national d'entrepreneuriat social destiné aux étudiants et jeunes de moins de 30 ans. Pour postuler, MakeSense propose l'atelier SenseFiction qui permet à des équipes de préparer leur projet collectif (grâce à des ateliers inspiration, business model canvas, storybaord, pitch...). A la clé : 3 000 € et un an d'accompagnement au SenseCube, l'incubateur de startups sociales/environnementales de MakeSense. Inscriptions gratuites mais obligatoires. 9h30-18h. Lieu : Now Coworking - 53 bis boulevard des Belges - Rouen.
Contact : doriane@makesense.org
Organisateur : MakeSense

Dégustation pédagogique : le steak végétal bio
Val de Reuil (27)
Comment remplacer la viande sans manquer de protéines ? Le steak végétal est une très bonne alternative aux protéines animales. Venez découvrir ce plat avec différentes recettes. 14h30-16h30. Tarif : Adulte adhérent 12€ - Enfant adhérent 6€ - Adulte non adhérent 17€ - Enfant non ahérent 12€. Lieu : Pôle bio des Hauts Prés Voie de l'Ormet - RD 110 - Val De Reuil.
Contact : webmaster@saveursetsavoirs.fr - 02 32 48 06 71
Organisateur : Saveurs et Savoirs

20 novembre

Faire évoluer ses bonnes pratiques dans l'économie sociale et solidaire !
Hérouville-Saint-Clair (14)
Entreprises et réseaux de l'ESS, venez découvrir le Guide des bonnes pratiques et des témoignages de structures à l'occasion de l'étape normande. Ateliers et conférence pour connaître le Guide, faciliter son utilisation et découvrir des entreprises et réseaux de l'ESS s'étant engagés dans des démarches d'amélioration continue de leurs pratiques. Gratuit. Inscription obligatoire sur www.ess-normandie.org 14h-18h. Lieu : IRTS Normandie-Caen - 11 Rue Guyon de Guercheville - Hérouville-Saint-Clair.
Contact : 02 31 06 09 23
Organisateurs : CRESS Normandie, CNCRESS

L'Agnel des Pros
Rouen (76)
L'association de la monnaie locale complémentaire du Grand Rouen organise la deuxième édition de l'Agnel des pros ! Cette soirée permet aux professionnels membres du réseau de se rencontrer. Seront abordés le bilan de l'année passée et les projets de l'année à venir. Chacun aura l'occasion de s'exprimer : l'agnel est une monnaie qui appartient à tous et doit être co-construite pour avoir du sens. 19h30. Lieu : La Taverne de Thor - 2 quai Pierre Corneille - Rouen
Contact : info@monnaie-agnel.fr - 02 35 98 22 10
Organisateur : L'Agnel. Partenaire : La Taverne de Thor

Terres agricoles, Terres de convoitise
Le Neubourg (27)
Autour d'un extrait du film "Land Grabbing" la soirée permettra de découvrir certains des enjeux liés à l'usage des terres agricoles, au Cambodge, en Afrique de l'Ouest, et en Normandie. Avec le témoignage d'un agriculteur d'Afrique de l'Ouest. Puis échanges avec les intervenants et les membres de l'association Afdi Normandie sur l'avenir des agricultures familiales au Mali et au Cambodge notamment. 19h30. Gratuit. Lieu : Lycée agricole Gilbert Martin - 3 rue Pierre Corneille - Le Neubourg
Contact : afdinormandie@agracom.fr
Organisateur : Afdi Normandie. Co-organiseur : Lycée professionnel agricole Gilbert Martin
Partenaires : Jeunes Agriculteurs Normandie, Coop de France Normandie, FRSEA Normandie, Horizons Solidaires.

Ciné-débat "Des rêves sans étoiles"
Mont-Saint-Aignan (76)
Projection du film documentaire suivie d'un débat sur le thème du traitement social de la délinquance des mineurs, avec et en présence du réalisateur, du distributeur, de l'association Les Nids, de la Protection Judiciaire de la Jeunesse et de la CNAPE - Fédération des associations de protection de l'enfance. 19h30. Lieu : Cinéma l'Ariel, place Colbert - Mont Saint Aignan.
Contact : service-communication@lesnids.fr
02 35 76 80 09
Organisateur : Les Nids

Du 20 au 25 novembre

Semaine de prévention et de lutte contre les violences faites aux femmes
Alençon (61)
Dans le cadre de la journée internationale de lutte contre toutes les formes de violences faites aux femmes le 25 novembre, s'organise à Alençon la 7e édition de la semaine de prévention pour favoriser le respect et l'égalité entre les femmes et les hommes. De nombreuses actions sont proposées sur les thèmes élargis du sexisme ordinaire, du respect entre les femmes et les hommes, et de la place fondamentale des femmes dans notre société.
Contact : olga.de-saint-jore@letape-emploi.fr
Organisateurs : L'Etape, Etat, Conseil Départemental de l'Orne et associations locales

21 novembre

Terres agricoles, Terres de convoitise
Yvetot - Touffreville-la-Corbeline (76)
19h30. Gratuit. Lieu : Lycée agricole et agroalimentaire - Touffreville-la-Corbeline - Yvetot.
Contact : afdinormandie@agracom.fr
Organisateur : Afdi Normandie. Co-organiseur : Lycée agricole et agroalimentaire Yvetot
Partenaires : Jeunes Agriculteurs Normandie, Coop de France Normandie, FRSEA Normandie, Horizons Solidaires

L'ÉCONOMIE SOCIALE ET SOLIDAIRE

22 novembre

Terres agricoles, Terres de convoitise
L'Oudon (14)
19h30. Gratuit. Lieu : EPLEFPA Le Robillard - L'Oudon.
Contact : afdinormandie@agracom.fr
Organisateur : Afdi Normandie. Co-organiseur : EPLEFPA Le Robillard. Partenaires : Jeunes Agriculteurs Normandie, Coop de France Normandie, FRSEA Normandie, Horizons Solidaires

Accueil spécifique des sociétaires sur le thème de l'ESS
Evreux (27)
Diffusion d'un film et quizz suivi d'un échange avec les sociétaires sur le thème de l'ESS. 14h-18h. Lieu : 2 boulevard de Normandie - Evreux.
Contact : brigitte.soma@maif.fr
Organisateur : MAIF délégation d'Evreux

Conférence "Les jeunes face aux risques de cyber-harcèlement : et les parents dans tout ça ?"
Mont-Saint-Aignan (76)
Conférence proposée par l'association Les Nids.
14h-18h. Informations et inscriptions par mail.
Lieu : Néoma Business School - rue du Maréchal Juin - Mont-Saint-Aignan.
Contact : service-communication@lesnids.fr
02 35 76 80 09
Organisateur : Les Nids

Du 22 au 25 novembre

Solidarité au centre pénitentiaire du Havre pour Action Contre la Faim
Saint-Aubin-Routot (76)
Gespa Institut, qui intervient au sein d'établissements pénitentiaires dans le cadre de marchés multiservices, propose un projet solidaire au sein du centre pénitentiaire du Havre, dont l'ensemble des fonds seront intégralement reversés à l'association Action Contre la Faim. 2 actions sont organisées : la Course contre la Faim le 22/11 et le Dessin contre la Faim le 25/11. Ouvert aux personnes détenues, aux personnels publics et privés de l'établissement. Partagez cet élan solidaire en sponsorisant les participants de la Course contre la Faim : don de 10 à 25€ par km effectué, ou un dessin (pour un montant minimum de 5€).
Contact : christine.dufond@gespa-institut.fr
Organisateur : Gespa institut, Action contre la Faim

23 novembre

Start'ESS Day 2017
Le Petit-Quevilly (76)
Événement à destination des porteurs de projet et des personnes intéressées par la création d'entreprise en ESS et par la création d'entreprises qui ont un sens. Expertises autour des thématiques liées à la création d'entreprise d'ESS (travailler son modèle économique, identifier ses besoins en financement, organiser son collectif et sa gouvernance, structurer son projet...). 13h-18h. Inscription gratuite obligatoire sur www.essnormandie.org Lieu : CRESS Normandie - 6 place Waldeck Rousseau - Le Petit-Quevilly.
Contact : elodie.quibel@cressnormandie.org
Organisateur : CRESS Normandie
Partenaire : In Fin'ESS
Avec le soutien de Métropole Rouen Normandie

L'accompagnement associatif, ça vous parle ?
Caen (14), Annoville (50)
Associations, venez vous informer et échanger sur les possibilités d'être accompagnées sur votre projet, votre fonctionnement et les évolutions diverses qui vous concernent. Information, témoignages… 18h30-20h. Lieu : Caen : MJC du Chemin Vert - 1 rue d'Isigny - Annoville : Le Feu follet - 354 rue de la Libération.
Contact : Caen : dla14@laliguenormandie.org
Annoville : dla50@laliguenormandie.org
Organisateur : Ligue de l'enseignement de Normandie

Journée de recrutement spécifique aux entreprises de l'ESS
Rouen (76)
La Mission Locale aide les entreprises de l'ESS dans leurs recrutements en cours. Les entreprises qui souhaitent déposer une offre doivent contacter la Mission Locale avant le 23/11, journée consacrée aux entretiens. Les jeunes dont le profil correspond aux offres seront préparés aux entretiens par la Mission Locale et la CRESS. 9h-12h30. Sur invitation. Lieu : 33 avenue Champlain - Rouen.
Contact : jean-clement.houdas@ml-rouen.asso.fr
Organisateur : Mission Locale Agglomération Rouennaise
Co-organisateur : CRESS Normandie

Terres agricoles, Terres de convoitise
Le Hommet d'Arthenay (50)
19h30. Gratuit. Lycée Saint-Lô Thère, Le Hommet d'Arthenay
Contact : afdinormandie@agracom.fr
Organisateur : Afdi Normandie
Co-organiseur : Lycée Saint-Lô Thère

Projection-débat du film "Hold-Up sur la banane"
Hérouville-Saint-Clair (14)
Projection-débat proposée par Eau Vive Normandie et la ville d'Hérouville-Saint-Clair. 19h. Gratuit. Lieu : 4 square du Théâtre Café des Images - Hérouville-Saint-Clair.
Contact : ev-bnormandie@eau-vive.org
Organisateurs : Eau Vive Normandie, Café des Images

24 et 25 novembre

Présentation des actions d'insertion d'Être et Boulot
Honfleur (14)
Le 24/11 : Présentation des actions d'insertion de l'association. Rencontres et échanges avec les salarié(e)s en insertion, les partenaires institutionnels, les administrateurs de l'association et le grand public. Animations, bar à soupe avec les légumes du jardin d'insertion. 10h-12h et 13h30-17h30. Le 25/11 : Animation de la vente de Noël par les personnels en insertion autour de la thématique de la récupération/revalorisation des textiles.10h-18h.
Lieu : Cours Jean de Vienne salle Carnot au rez de chaussée de l'espace emploi - Honfleur.
Contact : etre.et.boulot@wanadoo.fr
Organisateur : Être et Boulot

27 et 28 novembre

Réforme territoriale : quels impacts, quels enjeux pour le tissu associatif local et le territoire du bocage virois ?
Saint-Georges d'Aunay, Vire Normandie (14)
Soirées rencontre et d'information entre élus locaux et associatifs, agents territoriaux, en charge de la vie associative, dirigeants et salariés associatifs. 18h-20h30. Sur inscription. Lieux : Le 27/11 à Saint-Georges d'Aunay : Salle des fêtes ; Le 28/11 à Vire : MJC
Contact : : Dorothée Angot - 02 31 06 11 21
federation14@laliguenormandie.org
Organisateur : Ligue de l'enseignement de Normandie, Ligue de l'enseignement – fédération du Calvados

28 novembre

Tour de France des Associations Normandie
Caen (14)
Cf. 9/11 page 12
Gratuit sur inscription. 9h. Lieu : Centre des Congrès - Caen.
Contact : ordre@experts-comptables-normandie.fr
Organisateur : Conseil régional de l'Ordre des Experts-Comptables de Normandie

Apéro Pitch des entrepreneurs sociaux
Colombelles (14)
1e soirée Apéro Pitch des entrepreneurs sociaux par l'ADRESS et Katapult, 1er incubateur normand des entreprises socialement innovantes. Venez découvrir, encourager et conseiller des entrepreneurs sociaux de Normandie autour d'un verre. Ces entrepreneurs viendront tester en direct leur pitch de projet. Les porteurs de projet qui souhaitent pitcher bénéficieront d'une préparation gratuite de 14h à 17h : contactez l'ADRESS. Apéro 17h30-19h30. Lieu : Le WIP 1 avenue du Pays de Caen - Colombelles.
Contact : v.audeon@adress-normandie.org - 02 35 72 12 12
Organisateur : ADRESS Normandie

Soirée "Start and Up", initiatives de jeunes normands
Rouen (76)
Dans le cadre des Ateliers Initiatives Citoyenneté Active (ICA), le CRIJ Normandie organise une soirée de rencontre et de partage entre les jeunes accompagnés autour de : portraits "porteurs", "Project Dating","Tempête de Cerveau"... Soirée ouverte à tous les jeunes entre 16 et 30 ans. Inscription obligatoire par mail ou téléphone. 19h-21h. Lieu : 84 rue Beauvoisine - Rouen.
Contact : chalumeau@crijnormandierouen.fr
02 32 10 49 49
Organisateur : CRIJ Normandie

Envie d'évoluer, de former vos salariés, de concrétiser un projet… ?
Le Petit-Quevilly (76)
Le Comité Territorial des Ateliers de Pédagogie Personnalisée d'Éducation et Formation vous propose de trouver une solution de formation en mettant en œuvre une pédagogie adaptée et efficace. Inscription par mail. 14h-18h. Lieu : 6 place Waldeck Rousseau - Le Petit-Quevilly.
Contact : c.lerondel@educationetformation.fr
Organisateur : Education et Formation

5 décembre

5e Assises des administrateurs du secteur sanitaire, social et médico-social
Rouen (76)
A l'occasion de la Journée Mondiale du bénévolat, Osons le Regroupement organise ces assises normandes autour de la thématique "Le fait associatif, résister et innover". Sur invitation. 9h-16h. Lieu : l'Hôtel de Région - 5, rue Robert Schuman - Rouen.
Contact : j.barbet@uriopss-normandie.fr
Organisateurs : URIOPSS Normandie Seine-Eure, URIOPSS de Normandie

Les JEUDIS de l'Economie Sociale et Solidaire

Visites d'entreprises de l'économie sociale et solidaire en Normandie

16
23
30
NOV

LES STRUCTURES DE L'ESS VOUS OUVRENT LEURS PORTES EN NOVEMBRE !

16 nov

VOS RENDEZ-VOUS

Le Bateau de Brotonne vous ouvre ses portes au Trait
Le Trait (76)

Structure d'insertion par l'activité économique, Le Bateau de Brotonne porte différents chantiers. Venez découvrir le chantier "Habit Seine", ses services (repassage, couture, confection...) et échanger avec ses salariés. 9h-16h30. Gratuit. Lieu : Maison des solidarités rue de la plage - Le Trait.

Contact : accueil@bateaudebrotonne.fr - 02 32 70 48 00
Organisateur : Le Bateau de Brotonne

L'atelier Agri'Pain de l'association Revivre
Colombelles (14)

L'association Revivre offre des services diversifiés pour répondre au mieux aux besoins des personnes en situation de vulnérabilité sur le département du Calvados. L'action Agripain consiste en la collecte du pain invendu auprès des boulangeries et des grandes et moyennes surfaces de l'agglomération caennaise. Le pain ainsi collecté est pesé, trié, tranché, séché et broyé, pour le transformer en mouture qui est vendue auprès des agriculteurs locaux afin de servir de complément alimentaire aux vaches laitières. Cette action permet à des personnes en insertion d'acquérir des compétences, tout en luttant contre le gaspillage alimentaire et en développant l'économie locale. Lieu : avenue des Canadiens - CCI Port de Caen - Bâtiment W - Zones 10 et 11 - Colombelles.

Contact : aguyon@revivre-asso.org
Organisateur : Revivre

Les jardins de Neustrie
Val de Reuil (27)

Visitez les Jardins de Neustrie, jardins d'insertion du réseau Cocagne où légumes de saisons sont cultivés toute l'année en agriculture biologique.
Lieu : Sente maraîchère - Val de Reuil.

Contact : clechanony@ysos.fr - 02 32 63 08 47
Organisateur : Les jardins de Neustrie

ICIAD
Lillebonne (76)

L'ICIAD est une structure d'insertion par l'actvité économique qui porte à la fois un chantier de revalorisation du textile (ramassage, tri et revente) ainsi qu'une association intermédiaire (mise à disposition de personnel et portage de repas). Profitez de ces portes ouvertes pour découvrir son fonctionnement et échanger avec ses salariés. 14h-17h. Gratuit. Lieu : 59 rue de la République - Lillebonne.

Contact : jenniferhautot.iciad@yahoo.com - 02 35 31 17 77
Organisateur : ICIAD

Le Wip
Colombelles (14)

Le Wip est l'association de préfiguration du Tiers lieu de la Grande Halle SMN à Colombelles. Il facilite le développement de projets et la synergie entre acteurs en mettant à disposition la Cité de chantier pour des évènements et en organisant des animations régulières.
Lieu : La Cité de chantier de la Grande Halle - 1 rue du Bocage - Colombelles.

Contact : bonjour@le-wip.com
Organisateur : Le Wip

Pôle Mobilité du Bassin d'emploi du Havre
Le Havre (76)

Conseil et formation en mobilité, garage et auto-école solidaire, parc de prêt et de location de véhicules, le Pôle mobilité, Société Coopérative d'Intérêt Collectif (SCIC), est un outil collectif des acteurs de l'insertion, de la formation et de l'accompagnement du handicap, sur le bassin d'emploi du Havre. Lieu : 90 rue Gustave Brindeau - Le Havre.

Contact : jf.samson@pole-mobilite.org
Organisateur : Pôle Mobilité du Bassin d'emploi du Havre

Biocoop Coopérative Nymphéa
Evreux (27)

Il y a 40 ans, un petit noyau de consommateurs s'organisait pour s'approvisionner en produits alimentaires bio. Aujourd'hui, le magasin propose plus de 6 000 produits bio à prix accessibles. 17h-18h30. Lieu : 1, rue Jacques Monod - Evreux.

Contact : presidence@biolouviers.fr
Organisateur : Biocoop Coopérative Nymphéa

Garage solidaire Propulsion
Agneaux (50)

Visite des locaux, présenation de l'action de la structure pour l'insertion par l'activité économique. 16h-16h30. Lieu : 31 ter rue Guillaume Michel - Agneaux.

Contact : propulsion50@sfr.fr
Organisateur : Propulsion

L'ÉCONOMIE SOCIALE ET SOLIDAIRE

Le Bateau de Brotonne vous ouvre ses portes à Lillebonne
Lillebonne (76)

Venez découvrir le chantier "Théâtre Antique" de cette structure d'insertion par l'activité économique, ses activités (entretien, restauration du site, fouilles archéologiques) et échanger avec ses salariés. 9h-16h30. Gratuit. Lieu : rue Victor Hugo - Théâtre antique - Lillebonne.

Contact : accueil@bateaudebrotonne.fr - 02 32 70 48 00

Organisateur : Le Bateau de Brotonne

Le restaurant « Sauvages sur un plateau »
Caen (14)

"Sauvages sur un plateau" est un projet de restaurant associatif de l'association "Bande de Sauvages". C'est un restaurant associatif caennais ambulant, participatif, de récup', bio et/ou local. Lieu : 4 place du Commerce - Caen

Contact : sauvagessurunplateau@gmail.com

Organisateur : Bande de Sauvages

Le Bateau de Brotonne vous ouvre ses portes à Notre Dame de Gravenchon
Rives en Seine (76)

Venez découvrir le chantier "Environnement nature" de cette structure d'insertion par l'activité économique, ses services (débroussaillage, élagage, entretien d'espaces naturels...) et échanger avec ses salariés. 9h-16h30. Gratuit. Lieu : 25/27 rue de la République - Caudebec en Caux - Rives en Seine.

Contact : accueil@bateaudebrotonne.fr - 02 32 70 48 00

Organisateur : Le Bateau de Brotonne

La MAIF Délégation du Calvados
Hérouville-Saint-Clair (14)

La MAIF est une mutuelle d'assurance organisée en délégations départementales. Ces délégations sont composées d'une double structure de militants et de salariés aux rôles complémentaires, position originale dans le monde de l'assurance. 9h-18h. Lieu : 7 rue du Docteur Laennec - Hérouville-Saint-Clair.

Contact : arnaud.bidel@maif.fr

Organisateur : MAIF Délégation du Calvados

C'est quoi ce baz'art ? Boutique d'écriture
Caen (14)

L'association propose depuis 1996, à tous, petits et grands des ateliers d'écriture créative, sous la conduite d'une auteure, spécialiste de la nouvelle, de l'écriture créative. Lieu : 46 bis, boulevard Georges Pompidou Résidence Hélios - Caen.

Contact : contact@baz-art.com

Organisateur : C'est quoi ce bazart ? Boutique d'écriture

23 nov — VOS RENDEZ-VOUS

L'atelier Agri'Pain de l'association Revivre
Colombelles (14)

Cf 16/11 page 18

Contact : aguyon@revivre-asso.org

Organisateur : Revivre

Pôle Mobilité du Bassin d'emploi du Havre
Le Havre (76)

Cf 16/11 page 18

Contact : jf.samson@pole-mobilite.org

Organisateur : Pôle Mobilité du Bassin d'emploi du Havre

Naturaulin
Port-Jérôme-sur-Seine (76)

L'entreprise d'insertion Naturaulin est une SCIC dont les activités sont l'entretien d'espaces verts, l'entretien d'espaces naturels (berges de Seine) ainsi que la valorisation de matière PSE (polystyrène). Profitez de cette journée portes ouvertes pour découvrir son fonctionnement et échanger avec ses salariés. 13h-17h30.
Lieu : 165 rue Jean-Marie Jacquard - Notre Dame de Gravenchon - Port-Jérôme sur Seine.

Contact : contact@naturaulin.fr - 02 35 38 60 14.

Organisateur : Naturaulin

LES JEUDIS DE

PORTES OUVERTES DES ENTREPRISES DE L'ESS EN NORMANDIE

Graine Normandie
Hérouville-Saint-Clair (14)

Porteur de projet ou seulement curieux, une fois par mois nous vous proposons de découvrir le Réseau Régional d'Education à l'Environnement et au Développement Durable (EEDD) et bénéficier d'un appui dans la mise en œuvre de vos projets. Présentation du réseau, puis temps d'échanges pour celles et ceux qui souhaitent présenter leur projet et bénéficier de conseils : mise en relation, conseils techniques ou pédagogiques, ressources existantes, pistes de financement, fonctionnement en réseau. 13h30-17h. Participation gratuite sur inscription. Lieu : Maison des associations - 1018 Grand Parc - Hérouville-Saint-Clair.

Contact : a.planchotk@graine-normandie.net
Organisateur : GRAINE Normandie

Le Bateau de Brotonne vous ouvre ses portes à Saint-Laurent de Brévedent
Saint-Laurent de Brévedent (76)

Venez découvrir le chantier "Contrat vert" de cette structure d'insertion par l'activité économique, ses services (débroussaillage, élagage, entretien de sites naturels...) et échanger avec ses salariés. 9h-16h30. Lieu : Parc d'activité route du Château - Saint-Laurent de Brévedent.

Contact : accueil@bateaudebrotonne.fr - 02 32 70 48 00
Organisateur : Le Bateau de Brotonne

Présentation de la Coopérative d'Activité et d'Emploi Créacoop14
Caen (14)

Présentation du statut d'entrepreneur-salarié et du fonctionnement de la Coopérative d'Activité et d'Emploi qui permet de lancer son projet d'activité. 10h30-12h. Sur inscription par mail ou téléphone. Lieu : 12 rue Louis Lechatellier - Caen.

Contact : cae@creacoop14.fr - 02 31 84 52 61.
Organisateur : Créacoop14

UNA Solidarité Normande
Le Havre (76)

Venez découvrir le centre de formation. En compagnie de responsables de secteurs, vous découvrirez le monde de l'aide à la personne, les différents services et actions menées pendant l'année. 10h-17h. Lieu : 20, rue Casimir Perier - Le Havre.

Contact : manon.lerondel@una.solidarite-normande.fr
Organisateur : UNA Solidarité Normande

Le CLIPS Ressourcerie
Saint-Eustache-la-Forêt (76)

Le Clips Ressourcerie est une association de revalorisation et vente des encombrants œuvrant dans le champ de l'insertion professionnelle. Profitez de cette journée portes ouvertes pour découvrir ses activités et échanger avec ses salariés. 13h-18h30. Gratuit. Lieu : ZA des Bosquets - Saint-Eustache-la-Forêt.

Contact : william.guillard@clips-formation.com
Organisateur : Le CLIPS Ressourcerie

Eco Bouc Seine
Saint-Romain-de-Colbosc (76)

Eco Bouc Seine est une nouvelle association innovante qui a pour objet de valoriser les prestations d'éco-pâturage et les pratiques d'éco-pastoralisme. Elle est un acteur du développement économique, de l'insertion et de la formation. Un parcours fléché à partir du parking du château de Grosmesnil sera organisé avec un accueil café à 14h et à 15h. De 13h à 16h. Lieu : Parc éco Normandie - Saint-Romain-de-Colbosc.

Contact : Loic Patin - 06 40 70 82 71
Organisateur : Eco Bouc Seine

Biocoop Coopérative Nymphéa
Louviers (27)

Cf 16/11 page 18

17h-18h30. Sur réservation en ligne. Lieu : avenue Winston Churchill - Louviers.

Contact : presidence@biolouviers.fr
Organisateur : Biocoop Coopérative Nymphéa

Le Bateau de Brotonne vous ouvre ses portes à Doudeville
Doudeville (76)

Venez découvrir le chantier "Environnement nature", ses services (débroussaillage, élagage, entretien de sites naturels...) et échanger avec ses salariés. 9h-16h30. Lieu : Parc du Château des Nids - 3 rue du Moulin à vent - Doudeville.

Contact : accueil@bateaudebrotonne.fr - 02 32 70 48 00.
Organisateur : Le Bateau de Brotonne

Le restaurant « Sauvages sur un plateau »
Caen (14)

Cf 16/11 page 19

Contact : sauvagessurunplateau@gmail.com
Organisateur : Bande de Sauvages

30 nov

VOS RENDEZ-VOUS

Atelier Recycl'et Bois ouvre ses portes
Caumont-sur-Aure (14)

Reconnue "Artisan Métiers d'Art" en juin dernier, l'entreprise Atelier Recycl'et Bois exerce le métier d'ébéniste dans une démarche éco responsable alliant récupération, valorisation et up-cycling. Le principe : valoriser des matières premières considérées comme "déchets", comme le bois de palette, pour proposer des meubles en petites séries ou sur-mesure, et éco-conçus. Le mobilier réalisé s'adresse à un public sensible au respect de l'environnement, que vous soyez particulier, collectivité, entreprise ou association. Lieu : Le Repas - Livry - Caumont-sur-Aure.

Contact : contact@recycletbois.fr
Organisateur : Atelier Recycl'et Bois

Enactus Neoma bs
Mont-Saint-Aignan (76)

Enactus est une association présente depuis 7 ans sur le campus de Neoma Bs à Rouen. Son objectif : faire participer les étudiants à la mise en œuvre de projets à vocation économique, sociale et solidaire. Lieu : Boulevard André Siegfried - Mont-Saint-Aignan.

Contact : elise1.fort@gmail.com
Organisateur : Enactus Neoma bs

Présentation de la Coopérative d'Activité et d'Emploi Créacoop14
Lisieux (14)

Cf 23/11 page 20
Lieu : Communauté d'Agglomération Lisieux Normandie - 11 rue au Char - Lisieux.

Contact : cae@creacoop14.fr - 02 31 84 52 61.
Organisateur : Créacoop14

Education et Formation
Evreux (27)

La structure représente un dispositif de formation original où les élèves âgés de 15 à 20 ans, le plus souvent en situation de décrochage scolaire, travaillent pour les deux tiers de leur temps de formation à la production et à la commercialisation, aux conditions du marché, de biens ou de services destinés à de vrais clients. Depuis 42 ans, Education et Formation agit en Normandie contre l'exclusion et l'illettrisme, pour la cohésion sociale et la formation tout au long de la vie. Lieu : 63, rue de Rome, Zac du Bois des Communes - Evreux.

Contact : c.nanuel@education-et-formation.fr
Organisateur : Education et Formation

Cover-Dressing
Le Havre (76)

Par son projet intitulé "Bien à Porter", Cover-Dressing facilite l'habillage quotidien et le shopping vestimentaire des personnes à mobilité réduite, et de toutes celles qui sont en recherche de facilité d'enfilage, de confort, de respect des sensibilités cutanées, de facilité de manipulation... Au croisement des métiers de l'habillement et de la santé, elle développe une expertise unique pour identifier les pièces les plus ergonomiques des rayons de prêt-à-porter. Lieu : 1 rue Raspail - Le Havre.

Contact : mrobine@coverdressing.com
Organisateur : Cover-Dressing

Pôle Mobilité du Bassin d'emploi du Havre
Le Havre (76)

Cf 16/11 page 18

Contact : jf.samson@pole-mobilite.org
Organisateur : Pôle Mobilité du Bassin d'emploi du Havre

LES JEUDIS DE L'ESS

PORTES OUVERTES DES ENTREPRISES DE L'ESS EN NORMANDIE

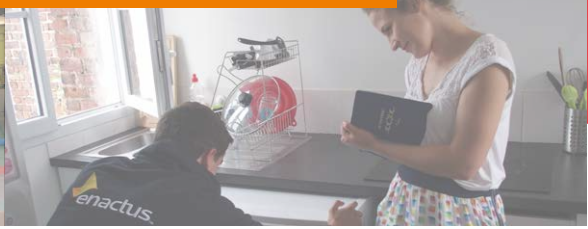

Le Kaléidoscope
Le Petit-Quevilly (76)

Le Kaléidoscope est un lieu axé autour du travail du bois et de la fabrication numérique. Géré par la coopérative Les Copeaux Numériques, il s'articule autour d'espaces collaboratifs : atelier de menuiserie traditionnel, FabLab, espaces de coworking, café culturel. 1 000 m² dédiés à l'artisanat, la création, la culture, les loisirs et l'entrepreneuriat social et solidaire. Le lieu héberge 5 structures résidentes. 10h-12h30. Lieu : 12, rue Ursin Scheid entrée sur le site par la rue Victor Hugo - Le Petit-Quevilly.

Contact : hello@lescopeauxnumeriques.fr - 02 35 63 35 07
Organisateur : Le Kaléidoscope
Partenaires : CAE SCOP 276, Urscop

Le restaurant « Sauvages sur un plateau »
Caen (14)

Cf 16/11 page 19

Contact : sauvagessurunplateau@gmail.com
Organisateur : Bande de Sauvages

Brotonne Services
Caudebec en Caux (76)

Venez découvrir le chantier "Environnement nature", ses services (débroussaillage, élagage, entretien d'espaces naturels...) et échanger avec ses salariés. 9h-16h30. Lieu : 25/27 rue de la République - Caudebec en Caux - Rives en Seine.

Contact : accueil@bateaudebrotonne.fr - 02 32 70 48 00
Organisateur : Brotonne Services

Biocoop Coopérative Nymphéa
Saint-Marcel (27)

Cf 16/11 page 18

17h-18h30. Sur réservation en ligne. Lieu : Centre commercial des Tulipiers, rue de la Grande Garenne - Saint Marcel.

Contact : presidence@biolouviers.fr
Organisateur : Biocoop Coopérative Nymphéa

L'APCAR
Pavilly (76)

Atelier Papier Carton (APCAR) est une entreprise d'enlèvement et de recyclage de papiers et de cartons qui gère un chantier d'insertion. Elle accompagne des personnes éloignées de l'emploi via une activité autour du recyclage de 4 matières : papier, carton, film d'emballage et polystyrène. Lieu : 10 allée de la Cotonnière - Pavilly.

Contact : apcar@orange.fr
Organisateur : APCAR

La MAIF Délégation du Calvados
Hérouville-Saint-Clair (14)

Cf 16/11 page 19

Contact : arnaud.bidel@maif.fr
Organisateur : MAIF Délégation du Calvados

UNA Solidarité Normande
Le Havre (76)

Cf 23/11 page 20

10h-17h. Lieu : 20, rue Casimir Perier - Le Havre.

Contact : manon.lerondel@una.solidarite-normande.fr
Organisateur : UNA Solidarité Normande

Garage solidaire Propulsion
Agneaux (50)

Cf 16/11 page 18

Contact : propulsion50@sfr.fr
Organisateur : Propulsion

ET AUSSI...

4 NOVEMBRE

Portes ouvertes à la Coop 5 pour 100
Caen (14)

La Coop 5 pour 100 développe un projet d'écosystème développant des activités autour du réemploi et de l'alimentation. 13h-17h. 20, cours Montalivet - Caen.

Contact : contact@coop5pour100.com
Organisateur : Coop 5 pour 100

LA MUTUALITÉ FRANÇAISE NORMANDIE

Premier mouvement social français et acteur majeur de l'économie sociale et solidaire, la Mutualité Française Normandie est bien ancrée sur le territoire normand avec :

200 mutuelles qui protègent 2 millions de personnes

soit 65% de la population normande

200 services de soins et d'accompagnement mutualistes

Centres de santé dentaire, d'optique, d'audioprothèse, de soins infirmiers, pharmacies mutualistes, établissements hébergeant des personnes âgées ou en situation de handicap...

Près de 1600 collaborateurs

300 actions de prévention santé chaque année

accessibles à tous gratuitement, sur des thématiques variées (santé et sécurité de l'enfant, santé cardiovasculaire, santé environnement, santé et mieux-être, santé et autonomie)

Mutualité Française Normandie
16 avenue du 6 juin - 14000 CAEN
02 31 94 10 03 / www.normandie.mutualite.fr

MUTUALITÉ FRANÇAISE NORMANDIE

cress
Chambre Régionale
de l'Économie Sociale
et Solidaire de Normandie

Chambre Régionale de l'Économie Sociale et Solidaire de Normandie

12, rue Alfred-Kastler - 14000 Caen
6 Place Waldeck Rousseau - 76140 Le Petit-Quevilly
Tél. : 02 31 06 09 23
Courriel : cress@cressnormandie.org

RETROUVEZ L'ESS EN NORMANDIE SUR :
www.essnormandie.org

Imprimé sur papier recyclé avec des encres végétales

Réalisation : CRESS Normandie – Photos : DR