

SÉJOUR LITTORAL

UN SEJOUR POUR
S'EDUQUER A
L'ENVIRONNEMENT !

QUAND ?
DU 22 AU 26 AVRIL
2024

OÙ ?
TOURLAVILLE

POUR QUI ?
LES ENFANT DE +6
ANS

POURQUOI ?

Sensibiliser à la
préservation des rivages
et des océans

Découvrir la biodiversité
locale

NORMANDIE

la ligue de
l'enseignement

un avenir par l'éducation populaire



LE SÉJOUR

LE LIEU

Le séjour se déroulera au centre de Collignon à Tourlaville. C'est un centre Ligue de l'Enseignement. Les enfants dormiront dans des dortoirs, et la confection des repas sera gérée par la structure.

L'ÉQUIPE

Les animatrices qui accompagneront les enfants pendant la semaine sont Pauline et Zoé. Elles sont diplômées et ont déjà encadré de nombreux séjours !



Pauline



Zoé

Un séjour pour
12 enfants de
6 à 12 ans !

POURQUOI PARTIR ?

Outre le plaisir de pratiquer des activités tous ensemble, ce séjour a pour but de favoriser le vivre ensemble.

Au cours de la semaine, les enfants participeront aux différentes tâches de la vie quotidienne et prendront pleinement part aux décisions concernant la vie collective !



Pendant le séjour l'équipe actualisera régulièrement le blog. La priorité étant d'encadrer les enfants en toute sécurité, nous ne garantissons pas la communication de nouvelles à horaires fixes.



Le règlement intégral du séjour se fait à l'inscription. Il est possible d'échelonner le règlement. En fonction de votre quotient familial, des aides existent dans les communes, auprès de la CAF (VACAF), de la MSA mais aussi auprès du conseil général.

Quotient	0-450	451-750	751-1000	+1000
Tarifs				

Tarifs en
cours de
calcul

UN SÉJOUR POUR S'ÉDUCUER À L'ENVIRONNEMENT.

Ce séjour s'inscrit dans la continuité des projets EEDD proposés sur chaque période de vacances. La thématique imposant un déplacement géographique, nous avons choisi de proposer ce stage sous un format de séjour !



LES OBJECTIFS DU SEJOUR

- Découvrir la biodiversité locale
- Sensibiliser les publics à la préservations des rivages et des océans

COUP D'ŒIL SUR LE PROGRAMME !

Activité de création

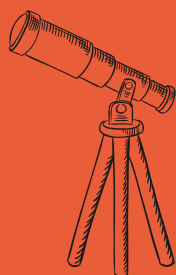

Observation des oiseaux marins



Visite de la cité de la mer

Veillées



Pêche à pied



Observation des espèces marines



Et des surprises !



Randonnée découverte



Avant le départ, nous vous transmettrons l'inventaire des affaires recommandées pour le séjour.

Les horaires et modalités de départ en séjour seront communiqués mi-avril.



CENTRE DE LA FERRIÈRE AUX ÉTANGS

[HTTP://CENTRELFAE.LALIGUENORMANDIE.ORG/](http://centrelfae.laliguenormandie.org/)



CENTRE DE LOISIRS
DE LA FERRIÈRE AUX
ÉTANGS



02 . 33 . 65 . 02 . 29
06 . 98 . 80 . 42 . 81



CENTRELFAE@LALIGUENORMANDIE.ORG



4, RUE DU COLLÈGE,
61450 LA FERRIÈRE AUX ÉTANGS

NORMANDIE

la ligue de
l'enseignement

un avenir par l'éducation populaire





Carte d'embarquement

Afin de procéder à l'inscription de votre enfant en séjour merci de bien vouloir nous retourner ce formulaire complété accompagné du règlement du séjour.



Photo



Nom prénom de l'enfant:

Date de naissance:

Age:

Nom du séjour:

SÉJOUR LITTORAL

Tarif:



informations parent(s)

NOM: _____

ADRESSE MAIL _____

L'INSCRIPTION DE MON ENFANT NE SERA PRISE EN COMPTE QU'APRÈS
REGLEMENT DU SÉJOUR ET UNE FOIS QUE J'AURAI COMPLÉTÉ LE
DOSSIER EN LIGNE SUR LE PORTAL FAMILLES

DATE: _____

SIGNATURE

